

*МІНІСТЕРСТВО ОСВІТИ І НАУКИ УКРАЇНИ  
КИЇВСЬКИЙ НАЦІОНАЛЬНИЙ УНІВЕРСИТЕТ ТЕХНОЛОГІЙ ТА ДИЗАЙНУ*

*Факультет дизайну  
Кафедра дизайну інтер'єру і меблів*

*ПРОЕКТ КОТЕДЖУ  
з дисципліни  
Дизайн середовища*

*Виконала:  
ст. гр. БДс2-23  
Огієнко К. В.*

*Перевірів:  
д. філос., доц. Шмельова-Нестеренко О. Є.*

*КИЇВ 2026*

## ЗМІСТ

<p>1. Технічне завдання.....3</p> <p>2. Обмірний план першого поверху.....4</p> <p>3. Обмірний палн другого поверху.....5</p> <p>4. Палан демонтажу першого поверху.....6</p> <p>5. План демонтажу другого поверху.....7</p> <p>6. План монтажу першого поверху.....8</p> <p>7. План монтажу другого поверху.....9</p> <p>8. План сходів.....10</p> <p>9. План перепланування перший поверх.....11</p> <p>10. План перепланування другого поверху.....12</p> <p>11. План меблів першого поверху.....13</p> <p>12. План меблів другого поверху.....14</p> <p>13. План сантехніки першого поверху.....15</p> <p>14. План сантехніки другого поверху.....16</p> <p>15. План підлогового покриття першого.....17</p> <p>16. План підлогового покриття другого поверху.....18</p> <p>17. План розсташування плитки на стіні.....19</p> <p>18. План теплої підлоги перший поверх.....20</p> <p>19. План теплої підлоги другого поверху.....21</p> <p>20. План стелі першого поверху.....22</p> <p>21. План стелі другого поверху.....23</p> <p>22. План вентиляції першого поверху.....24</p> <p>23. План вентиляції другого поверху.....25</p> <p>24. План розсташування розеток та виводів першого поверху.....26</p> <p>25. План розсташування розеток та виводів другого поверху.....27</p> <p>26. План розсташування освітлення першого поверху.....28</p> <p>27. План розсташування освітлення другого поверху.....29</p> <p>28. План сценаріїв освітлення першого поверху.....30</p>	<p>29. План сценаріїв освітлення другого поверху.....31</p> <p>30. Маркувальний план першого поверху.....32</p> <p>31. Технічні розгортки 1 частина.....33</p> <p>32. Технічні розгортки 2 частина.....34</p> <p>33. Розгортки декору стін.....35</p> <p>34. Маркувальний план другого поверху.....36</p> <p>35. Технічні розгортки 1 частина.....37</p> <p>36. Технічні розгортки 2 частина.....38</p> <p>37. Візуалізація Вітальні.....39</p> <p>38. Візуалізація Вітальні 2.....40</p> <p>39. Візуалізація Кухні.....41</p> <p>40. Візуалізація Кухні 2.....42</p> <p>41. Візуалізація Кухні 3.....43</p> <p>42. Специфікація обладнання.....44</p> <p>43. Специфікація обладнання.....45</p> <p>44. Специфікація обладнання.....46</p> <p>45. Специфікація обладнання.....47</p> <p>46. Специфікація обладнання.....48</p> <p>47. Специфікація обладнання.....49</p> <p>48. Специфікація матеріалів.....50</p>
---	--

		Підпис	Дата		КНЧТД		
				Котедж	Стадія	Аркуш	Архивів
					ДП	2	50
Виконала	Огієнко К.В			Зміст	Група БДс2-23		
Перевірив	Слескер						

# ТЕХНІЧНЕ ЗАВДАННЯ

## Загальна інформація

Назва проєкту: Проєкт двоповерхового котеджу у передмісті Києва

Склад сім'ї: Подружжя: Рашед/30 років/зріст 188 см, Любов/35 років/зріст 164 см

Діти: Аміна (6 місяців).

Домашні тварини: Собака мальтипу Барні (У майбутньому: Два коти мейн-куни)

Бюджет: 1 500 000 у.о.

## Функціональні зони

Окрема кухня: Велика зона готування з островом, великими робочими поверхнями та великою кількістю місць для зберігання. Наявність кавової зони. Висота поверхонь адаптована під зріст замовників.

Окрема вітальня: Простір для відпочинку та збору сім'ї. Наявність каміну та телевізору для ігор у пріоритеті. Наявність зони для відпочинку та снідання тварин.

Окремий передпокій: Швидкий перехід з публічного життя у приватне з огромним дзеркалом.

Master bedroom: Приватна кімната подружжя. Має власну гардеробну для одягу. Має власний санвузол із ванною, душем walk-in, велику раковину на двох, унітазом із функцією біде та великими дзеркалами.

Дитяча кімната: Велика площа "на виріст" для Аміни (з трансформацією на 3-5 років). Зони для сну, пеленання, ігор та зберігання іграшок і одягу.

Гостьова спальня: Окрема кімната для гостей + офіс для Любові.

Дитячий санвузол: Ванна зі скляною шторкою та антиковзким покриттям.

Гостьовий санвузол: не великий санвузол для гостей з усім необхідним.

Тренажерний зал: Кімната для занять спортом та збереженням спортивного приладдя.

Гардеробна для спец одягу та зброї: Ізольоване приміщення з контрольованим доступом для безпечного зберігання зброї.

Господарське /технічне приміщення: Пральня, комора, технічна кімната, котельня, електрощитова. Наявність кошачого лотка та двері з постійним доступом для котів але не для дитини. Наявність лапомийки.

Накрита тераса: Зона відпочинку сім'ї на вулиці, та застіль з гостями.

## Атмосфера та дизайн

Атмосфера: Теплий, затишний, безпечний контрольовий простір з чітким розділом приватного та публічного. Адаптація простору під тварин та малу дитину, урахування безпечних сценаріїв маршрутів.

Дизайн: Скандинавстий стиль та відповідність йому.

Освітлення: Три сценарії освітлення які можна комбінувати та зручно перемикає між собою. Мати контроль над освітленням.

Інженерія: Енергонезалежна система (сонячні панелі, гібридний інвертор, акумулятори, дизельний генератор у шумозахисному кожусі). Примусова вентиляція з рекуперацією, зволоження повітря, фільтрація води (осмос) та тепла підлога.

Безпека: Дротова охоронна система (датчики руху, відкриття, розбиття скла), відеоспостереження по периметру ділянки та в технічних зонах, датчики диму та вогнегасники

		Підпис	Дата				
				Котедж	КНУТД		
					Стадія	Аркуш	Архів
					ДП	3	50
Виконала	Огієнко К.В			Технічне завдання	Група БДс2-23		
Перевірив	Checker						

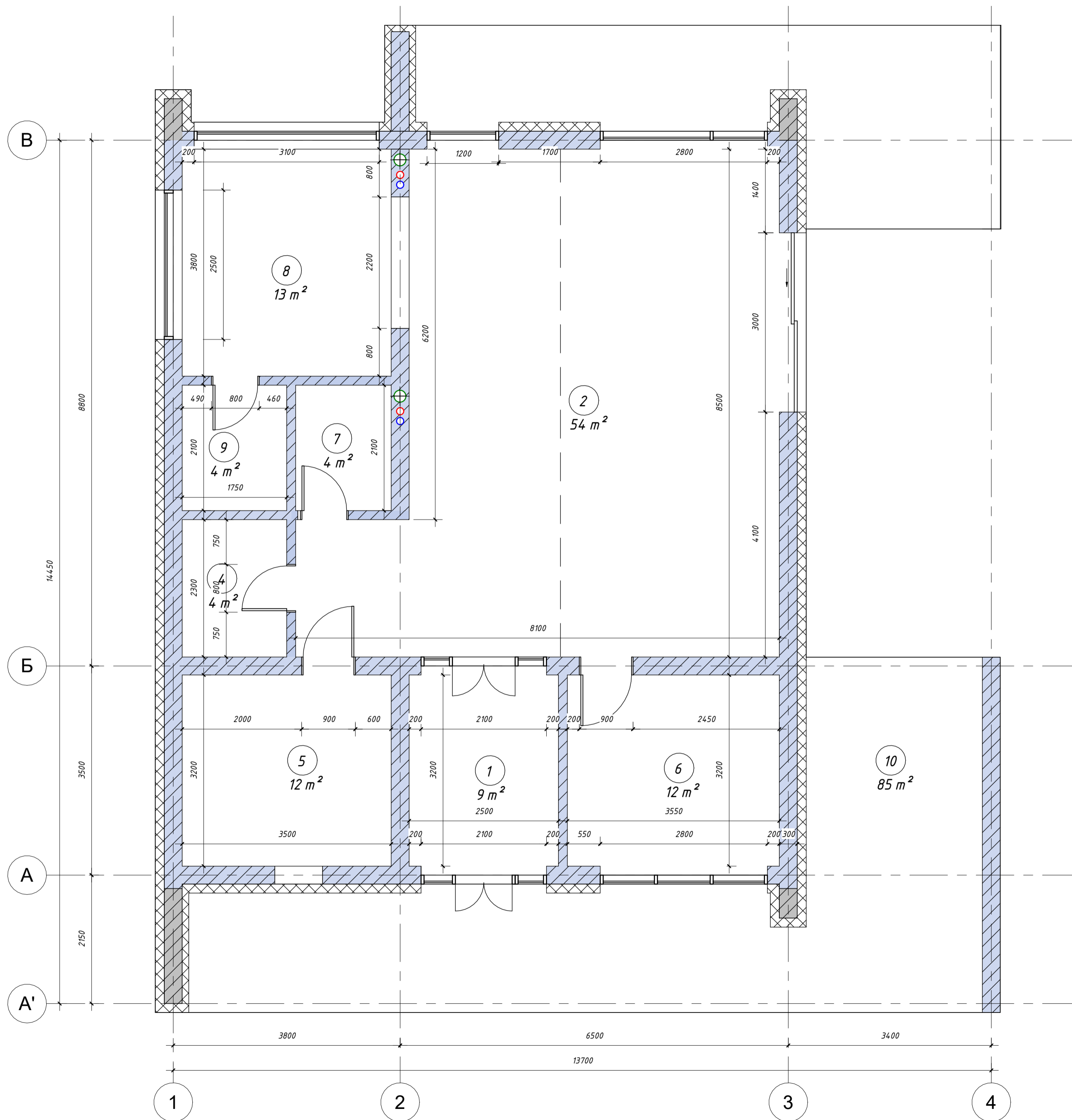

**УМОВНІ ПОЗНАЧЕННЯ**

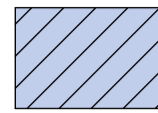
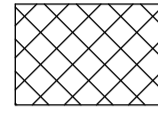
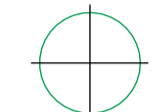
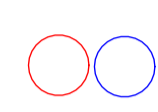
-  - Газоблочні стіни, що зводяться
-  - Утеплювач
-  - Каналізаційний стояк
-  - Труби ГВП та ХВП

Експлікація приміщень 1 поверху		
№	Назва	Площа
1	передпокій	9 м <sup>2</sup>
2	вітальня	54 м <sup>2</sup>
3	прохідна	5 м <sup>2</sup>
4	гардеробна для спец одягу/обладнання	4 м <sup>2</sup>
5	котельня	12 м <sup>2</sup>
6	спортзал	12 м <sup>2</sup>
7	гостювий санвузол	4 м <sup>2</sup>
8	кухня	13 м <sup>2</sup>
9	кладова	4 м <sup>2</sup>
10	тераса	85 м <sup>2</sup>
Загальна площа		200 м <sup>2</sup>

**Примітки:**  
 - всі розміри вказані в міліметрах з можливою похибкою +/- 15 міліметрів;  
 - об'єкт виміряно без чорнової штукатурки стін та з чистою стяжкою підлоги;  
 - на кресленнях показані лише візуально зафіксовані вентиляційні канали та комунікації;  
 - всі висоти подані від рівня чистової стяжки;

		Підпис	Дата	Котедж	КНУТД		
					Стадія	Аркуш	Аркушів
					ДП	4	50
Виконала	Огієнко К.В			Обмірний план 1 поверху	Група БДс2-23		
Перевірив	Шмельова-Нестеренко О.С						

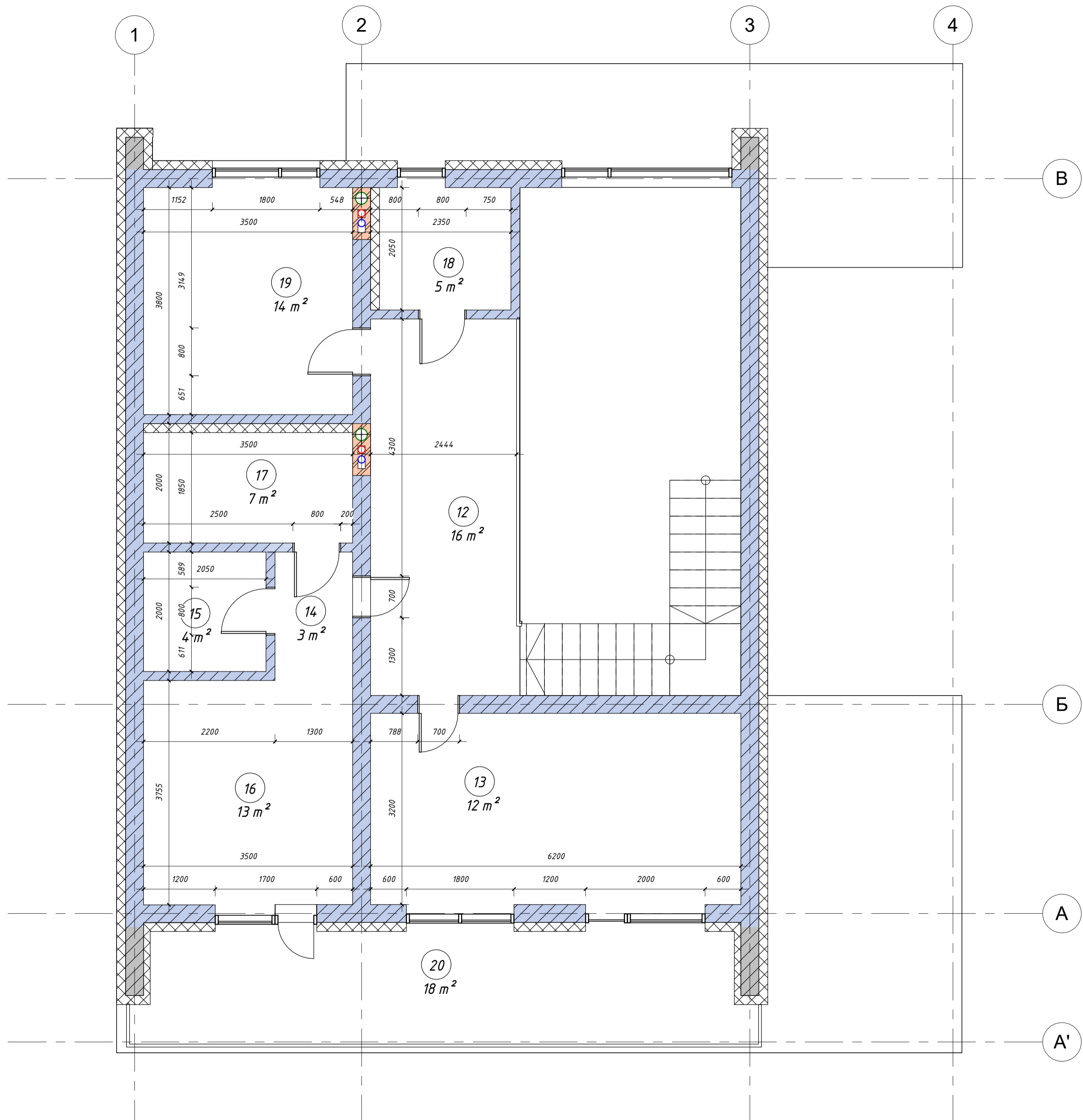

**УМОВНІ ПОЗНАЧЕННЯ**

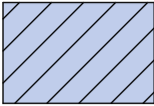
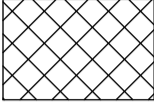
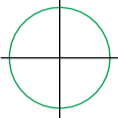
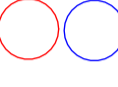
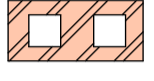
-  - Газоблочні стіни, що зводяться
-  - Утеплювач
-  - Каналізаційний стояк
-  - Труби ГВП та ХВП
-  - Вентеляційна шахта

Експлікація приміщень 2 поверху		
№	Назва	Площа
12	прохідна на 2 поверсі	16 м <sup>2</sup>
13	дитяча	20 м <sup>2</sup>
14	прохідна в спальні	4 м <sup>2</sup>
15	гардеробна	5 м <sup>2</sup>
16	спальня	13 м <sup>2</sup>
17	сандузол	9 м <sup>2</sup>
18	дитячий сандузол	5 м <sup>2</sup>
19	кабінет/гостьова	12 м <sup>2</sup>
20	балкон	18 м <sup>2</sup>
Загальна площа		101 м <sup>2</sup>



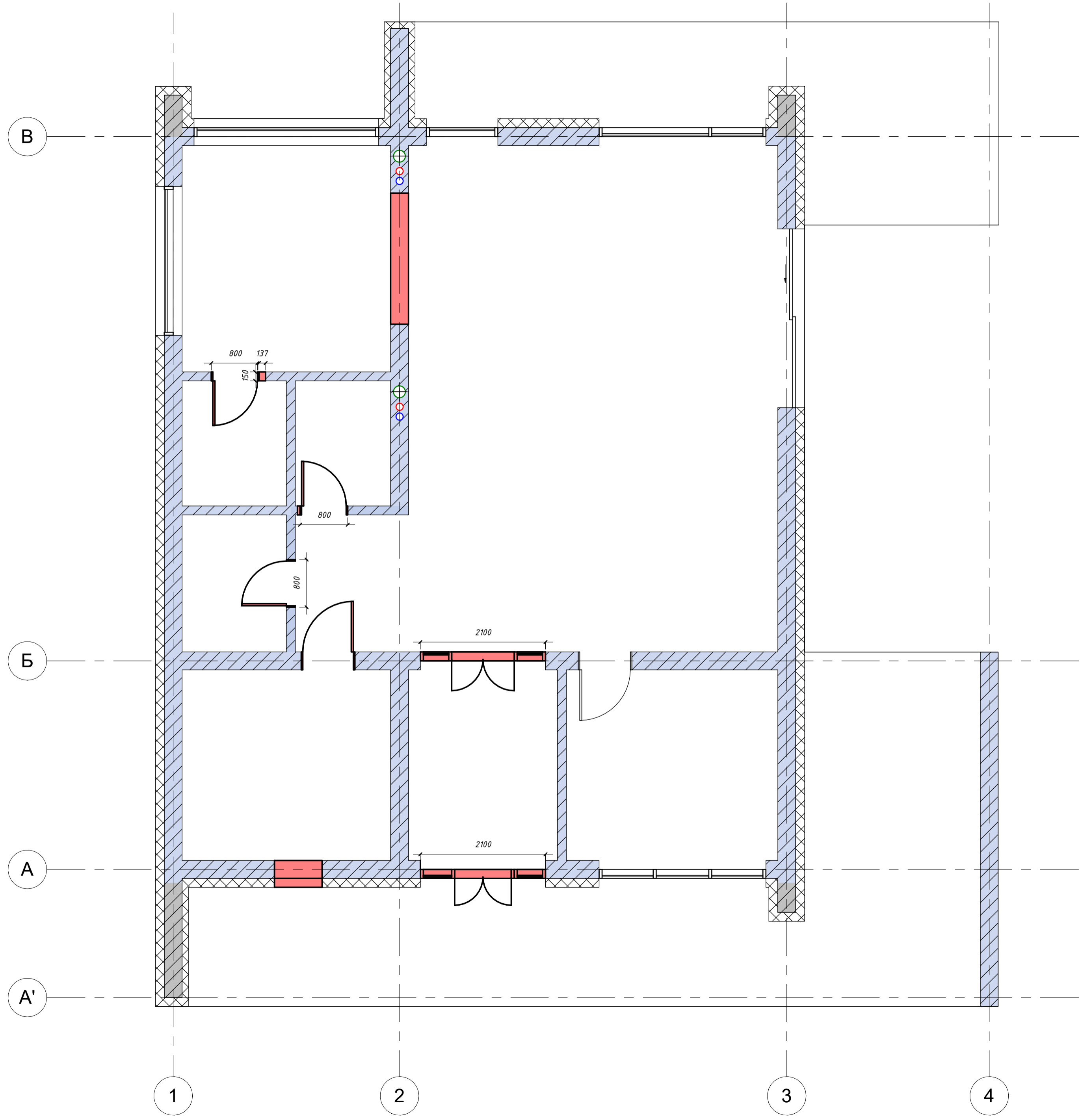

3  
4  
7  
13

**Примітки:**  
 - всі розміри вказані в міліметрах з можливою похибкою +/- 15 міліметрів;  
 - об'єкт виміряно без чорнової штукатурки стін та з чистою стелею підлоги;  
 - на кресленнях показані лише візуально зафіксовані вентиляційні канали та комунікації;  
 - всі висоти подані від рівня чистої стелею;

		Підпис	Дата	Котедж	КНУТД		
					Стадія	Аркуш	Аркушів
Виконала	Огієнко К.В			Об'ємний план 2 поверху	ДП	5	50
Перевірів	Шмельова-Нестеренко О.С				As indicated	Група БДс2-23	

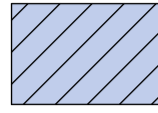

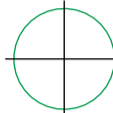
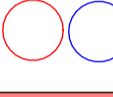
**УМОВНІ ПОЗНАЧЕННЯ**

-  - Газоблочні стіни, що зводяться
-  - Утеплювач
-  - Каналізаційний стояк
-  - Труби ГВП та ХВП
-  - Демонтаж





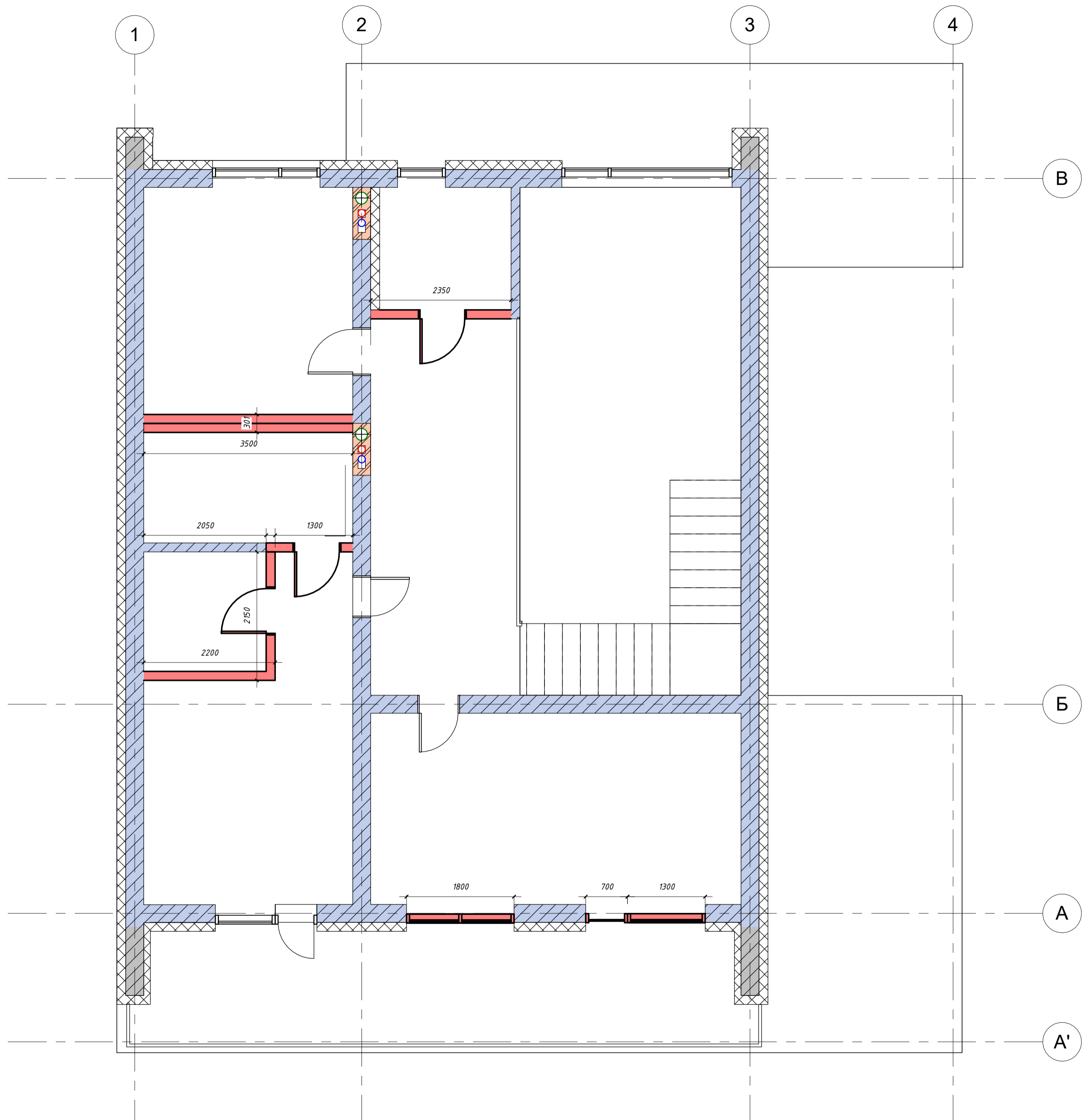

Експлікація приміщень 1 поверху		
№	Назва	Площа
1	передпокій	9 м <sup>2</sup>
2	вітальня	54 м <sup>2</sup>
3	прохідна	5 м <sup>2</sup>
4	гардеробна для спец одягу/обладнання	4 м <sup>2</sup>
5	котельня	12 м <sup>2</sup>
6	спортзал	12 м <sup>2</sup>
7	гостьовий санвузол	4 м <sup>2</sup>
8	кухня	13 м <sup>2</sup>
9	кладова	4 м <sup>2</sup>
10	тераса	85 м <sup>2</sup>
Загальна площа		200 м <sup>2</sup>

**Примітки:**  
 - всі розміри вказані в міліметрах з можливою похибкою +/- 15 міліметрів;  
 - об'єкт виміряно без чорнової штукатурки стін та з чистою стяжкою підлоги;  
 - на кресленнях показані лише візуально зафіксовані вентиляційні канали та комунікації;  
 - всі висоти подані від рівня чистої стяжки;

		Підпис	Дата	Котедж	КНУТД		
					Стадія	Аркуш	Архів
					ДП	6	50
Виконала	Огієнко К.В			План демонтажу 1 поверху	Група БДс2-23		
Перевірив	Шмельова-Нестеренко			As indicated			
	О.С						

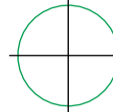

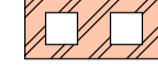
**УМОВНІ ПОЗНАЧЕННЯ**

-  - Газоблочні стіни, що зводяться
-  - Утеплювач
-  - Каналізаційний стояк
-  - Труби ГВП та ХВП
-  - Вентеляційна шахта
-  - Демонтаж

Експлікація приміщень 2 поверху		
№	Назва	Площа
12	прохідна на 2 поверсі	16 m <sup>2</sup>
13	дитяча	20 m <sup>2</sup>
14	прохідна в спальні	3 m <sup>2</sup>
15	гардеробна	4 m <sup>2</sup>
16	спальня	13 m <sup>2</sup>
17	санвузол	7 m <sup>2</sup>
18	дитячий санвузол	5 m <sup>2</sup>
19	кабінет/гостьова	13 m <sup>2</sup>
20	балкон	18 m <sup>2</sup>
Загальна площа		101 m <sup>2</sup>

**Примітки:**  
 - всі розміри вказані в міліметрах з можливою похибкою +/- 15 міліметрів;  
 - об'єкт виміряно без чорнової штукатурки стін та з чистою стяжкою підлоги;  
 - на кресленнях показні лише візуально зафіксовані вентиляційні канали та комунікації;  
 - всі висоти подані від рівня чистої стяжки;

		Підпис	Дата	Котедж	КНУТД		
					Стадія	Аркуш	Аркушів
					ДП	7	50
Виконала	Огієнко К.В			План демонтажу 2 поверху	Група БДс2-23		
Перевірив	Шмельова-Нестеренко О.С			As indicated			

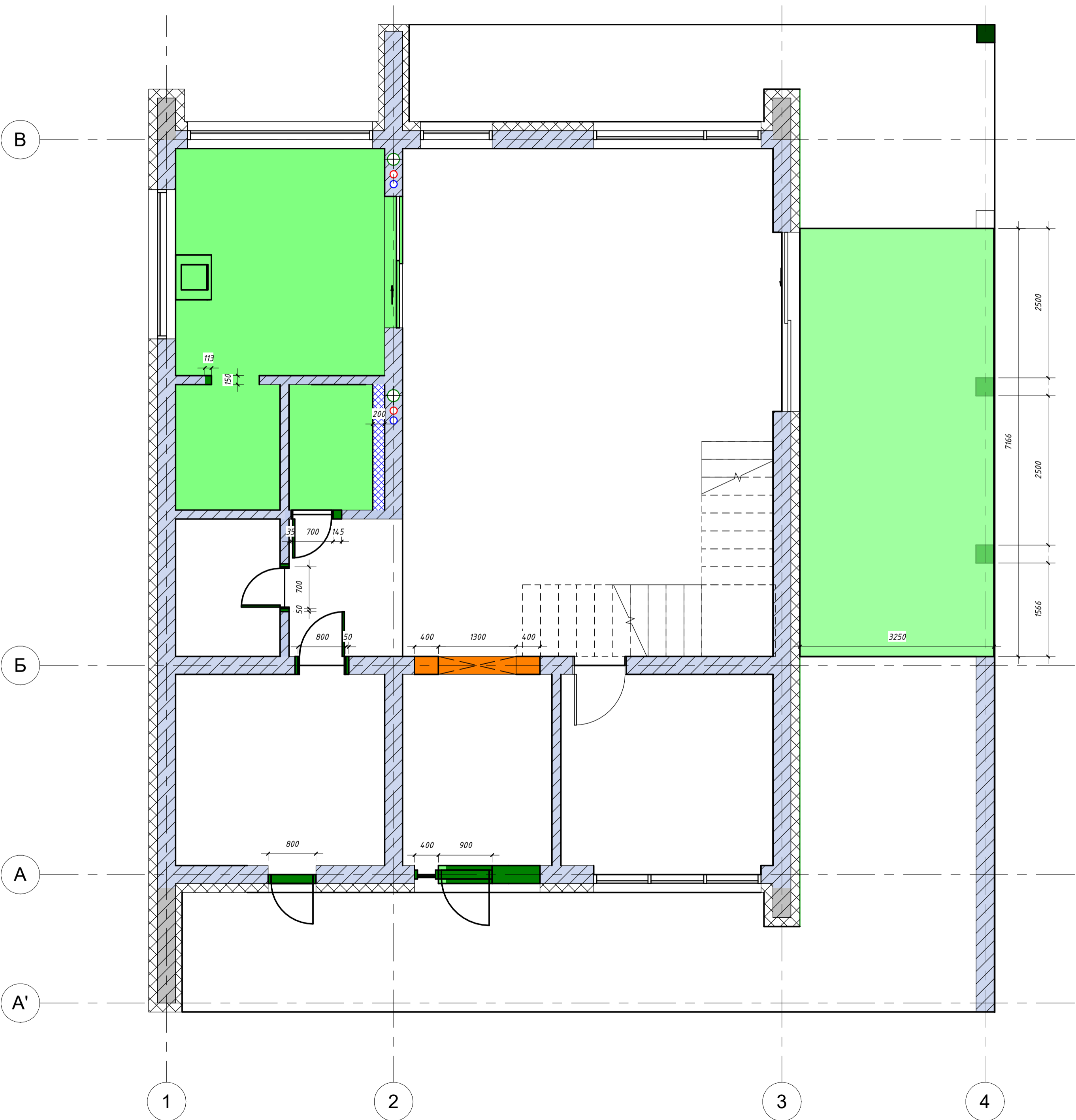

**УМОВНІ ПОЗНАЧЕННЯ**

-  - Газоблочні стіни, що зводяться
-  - Утеплювач
-  - Каналізаційний стояк
-  - Труби ГВП та ХВП
-  - Монтаж конструкції з ГКЛ
-  - Монтаж колони
-  - Монтаж терасного перекриття
-  - Монтаж конструкції з ГКЛ
-  - Декоративних елементів

Експлікація приміщень 1 поверху

№	Назва	Площа
1	передпокій	9 м <sup>2</sup>
2	вітальня	54 м <sup>2</sup>
3	прохідна	5 м <sup>2</sup>
4	гардеробна для спец одягу/обладнання	4 м <sup>2</sup>
5	котельня	12 м <sup>2</sup>
6	спортзал	12 м <sup>2</sup>
7	гостювий санузел	4 м <sup>2</sup>
8	кухня	13 м <sup>2</sup>
9	кладова	4 м <sup>2</sup>
10	тераса	85 м <sup>2</sup>
Загальна площа		200 м <sup>2</sup>

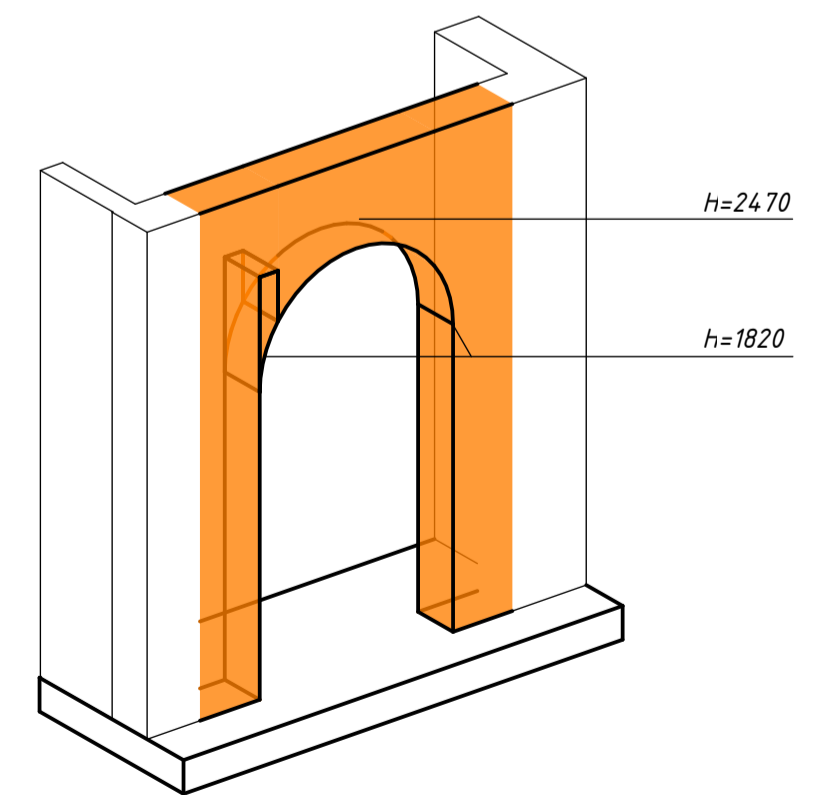

		Підпис	Дата	Котедж	КНУТД		
					Стадія	Аркуш	Аркушів
Виконала	Огієнко К.В			План монтажу 1 поверху	ДП	8	50
Перевірив	Шмельова-Нестеренко				Група БДс2-23		
	О.С				As indicated		

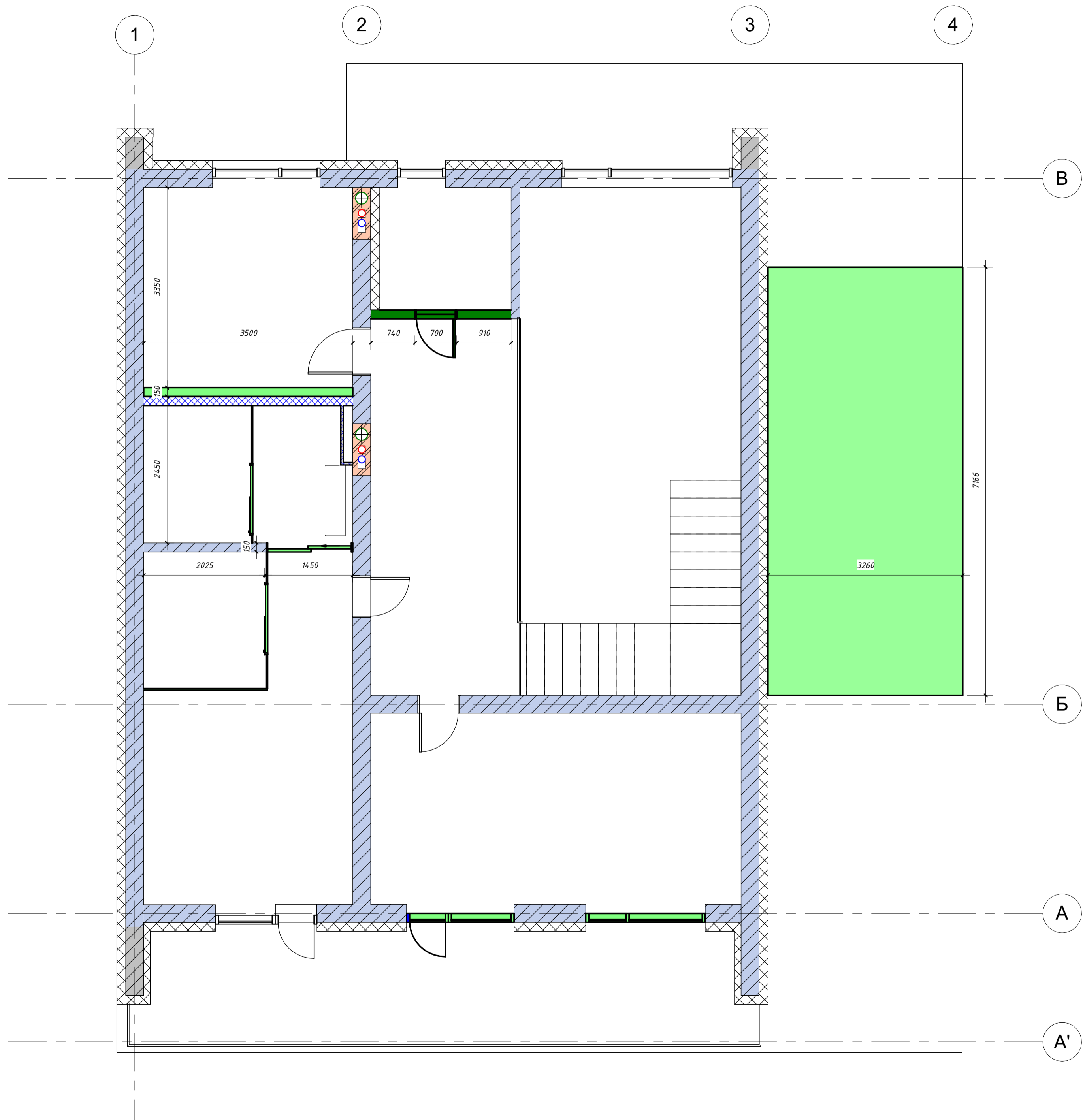

**УМОВНІ ПОЗНАЧЕННЯ**

-  - Газоблочні стіни, що зводяться
-  - Утеплювач
-  - Каналізаційний стояк
-  - Труби ГВП та ХВП
-  - Вентеляційна шахта
-  - Монтаж конструкцій з ГКЛ
-  - Монтаж конструкцій з ГКЛ
-  - Монтаж терасного перекриття

Експлікація приміщень 2 поверху

№	Назва	Площа
12	прохідна на 2 поверсі	16 m <sup>2</sup>
13	дитяча	20 m <sup>2</sup>
14	прохідна в спальні	4 m <sup>2</sup>
15	гардеробна	5 m <sup>2</sup>
16	спальня	13 m <sup>2</sup>
17	санвузол	9 m <sup>2</sup>
18	дитячий санвузол	5 m <sup>2</sup>
19	кабінет/гостьова	12 m <sup>2</sup>
20	балкон	18 m <sup>2</sup>
Загальна площа		101 m <sup>2</sup>

Примітки:  
 - розміри уточнити на місці;  
 - монтаж дверей проконсультувати з майстром на місці;

		Підпис	Дата	Котедж	КНУТД		
					Стадія	Аркуш	Аркушів
					ДП	9	50
Виконала	Огієнко К.В			План монтажу 2 поверх	Група БДс2-23		
Перевірив	Шмельова-Нестеренко О.С						

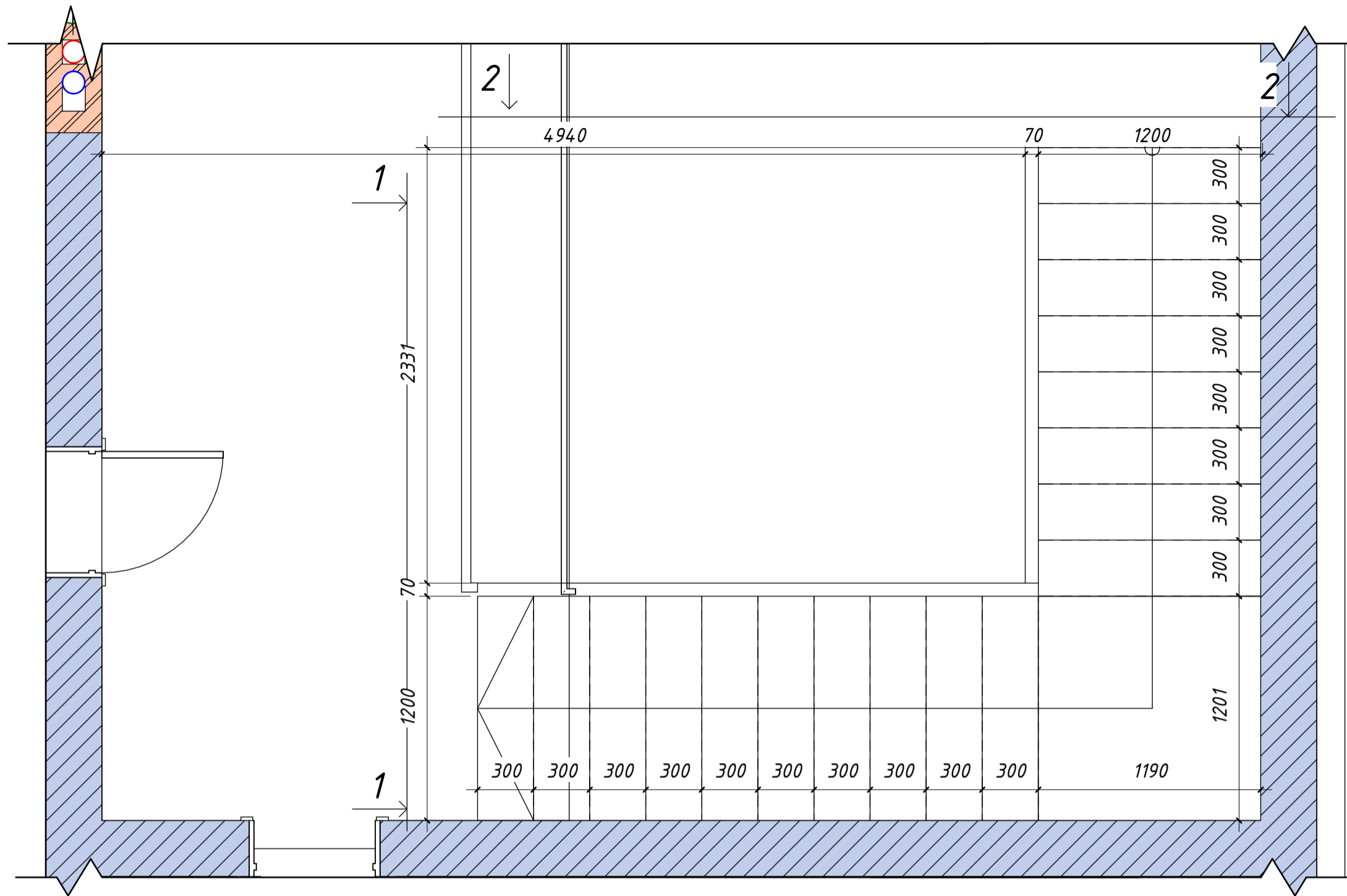

Розріз 1-1

Розріз 2-2

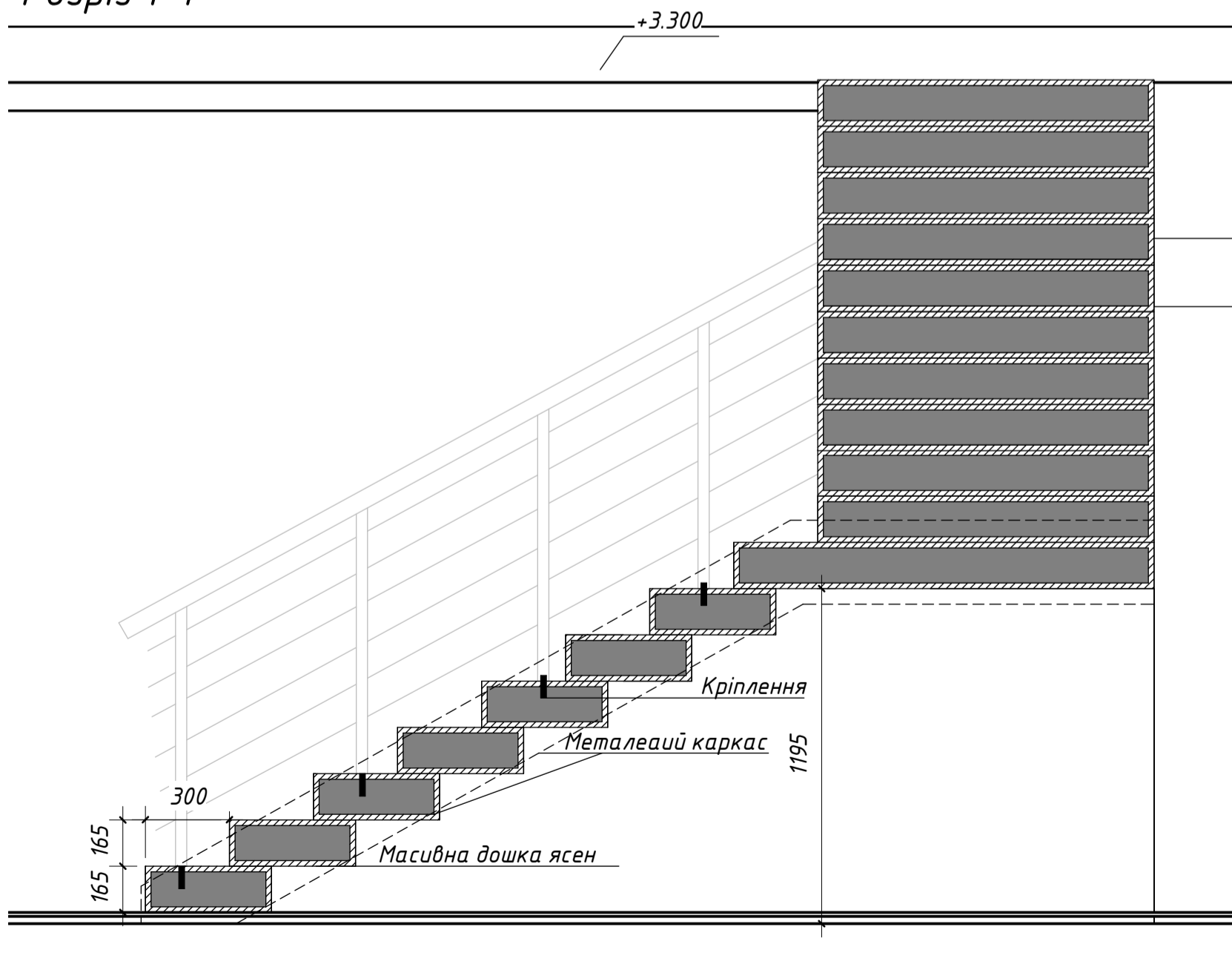
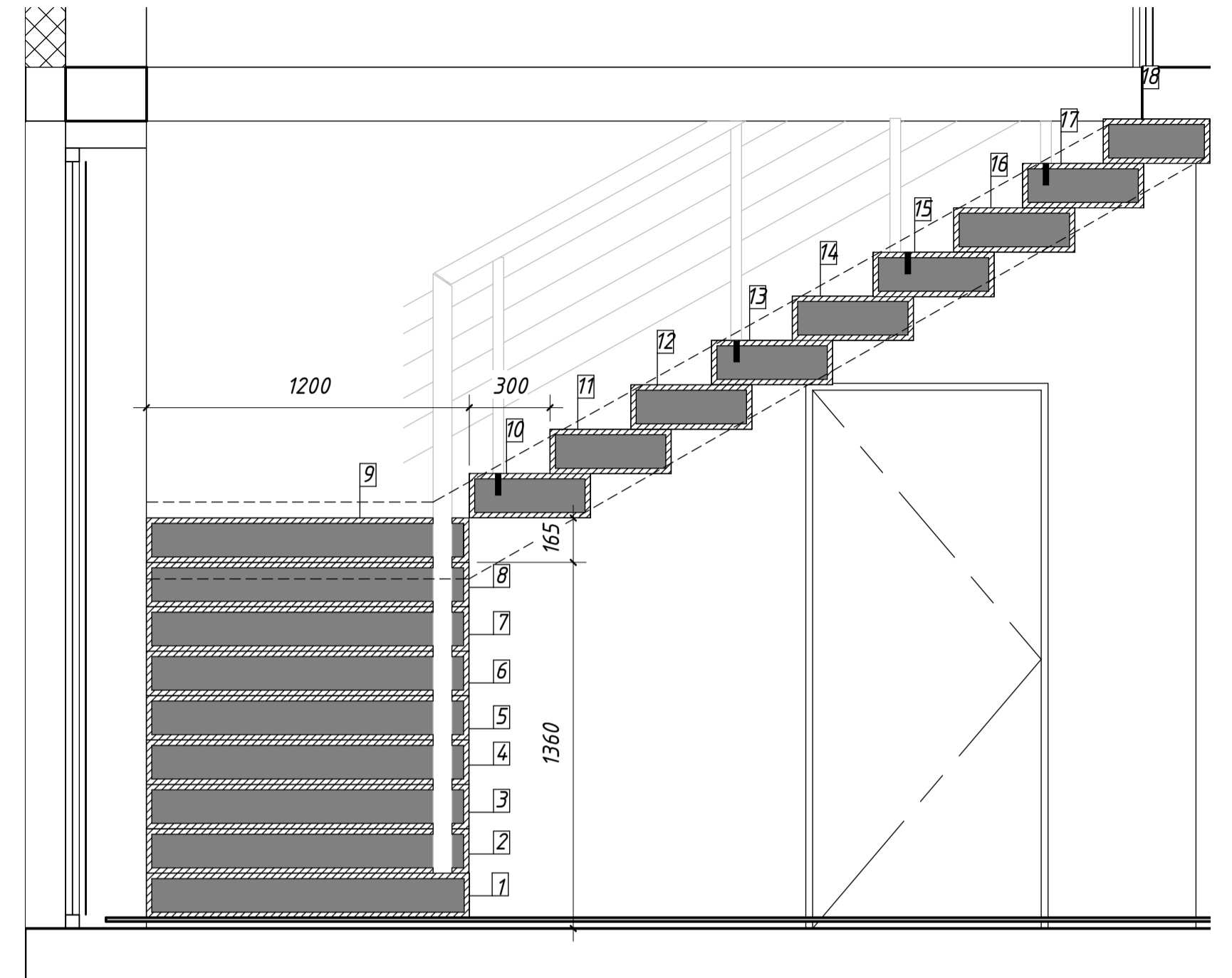

		Підпис	Дата	КНУТД		
				Котедж	Стадія	Аркуш
					ДП	10
						50
Виконала	Огієнко К.В			План сходів	Група БДс2-23	
Перевірив	Шмельова-Нестеренко О.С			As indicated		

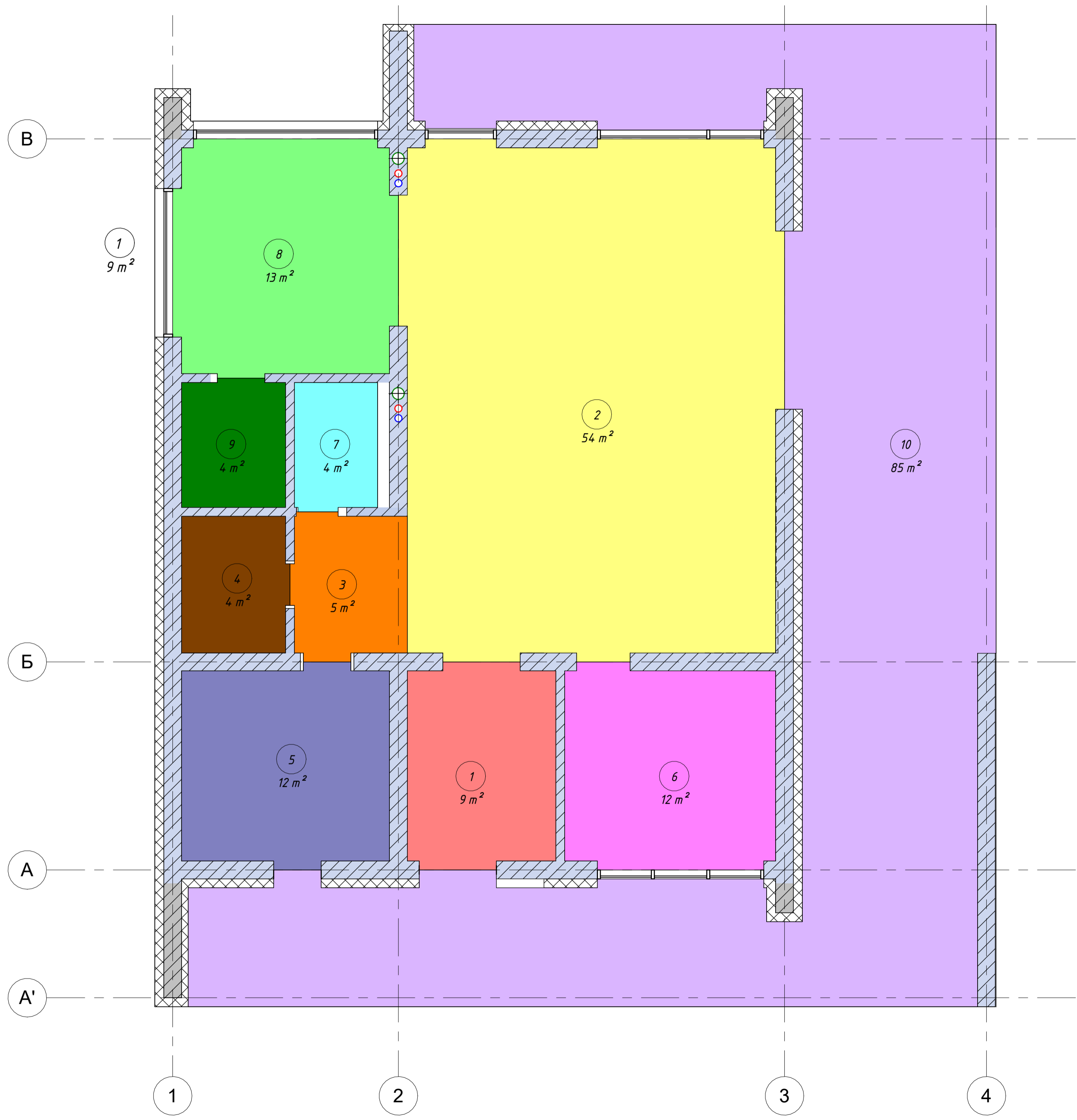

**УМОВНІ ПОЗНАЧЕННЯ**

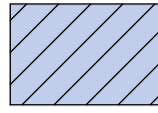
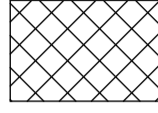
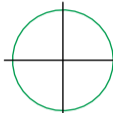
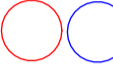

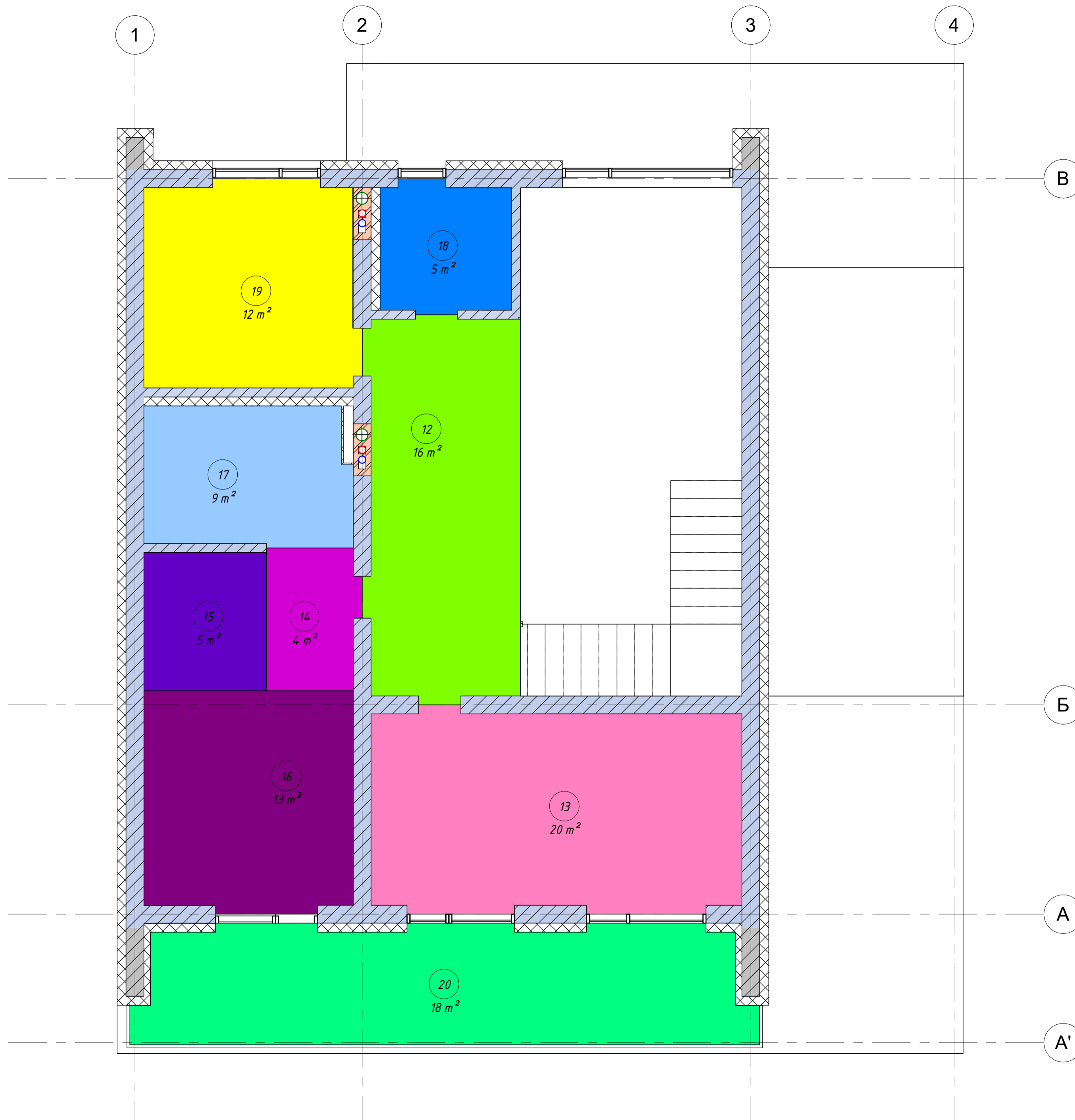

-  - Газоблочні стіни, що зводяться
-  - Утеплювач
-  - Каналізаційний стояк
-  - Труби ГВП та ХВП

Експлікація приміщень 1 поверху		
№	Назва	Площа
1	передпокій	9 м <sup>2</sup>
2	вітальня	54 м <sup>2</sup>
3	прохідна	5 м <sup>2</sup>
4	гардеробна для спец одягу/обладнання	4 м <sup>2</sup>
5	котельня	12 м <sup>2</sup>
6	спортзал	12 м <sup>2</sup>
7	гостювий санвузол	4 м <sup>2</sup>
8	кухня	13 м <sup>2</sup>
9	кладова	4 м <sup>2</sup>
10	тераса	85 м <sup>2</sup>
Загальна площа		200 м <sup>2</sup>

		Підпис	Дата	Котедж	КНУТД		
					Стадія	Аркуш	Аркушів
					ДП	11	50
Виконала	Огієнко К.В			План перепланування/зонування 1 поверху	Група БДс2-23		
Перевірив	Шмельова-Нестеренко О.С						



УМОВНІ ПОЗНАЧЕННЯ

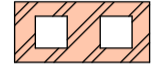

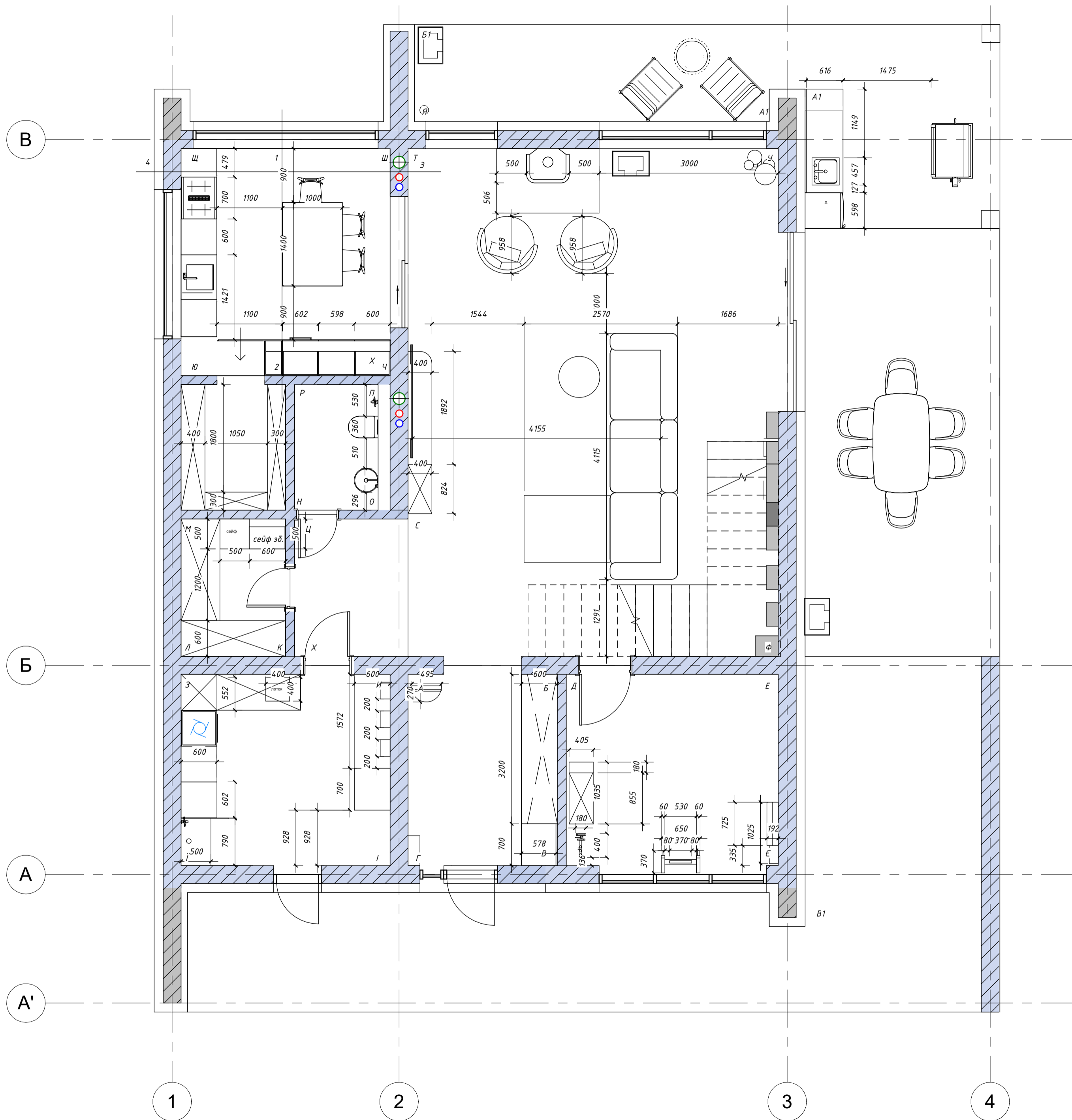

-  - Газоблочні стіни, що зводяться
-  - Утеплювач
-  - Каналізаційний стояк
-  - Труби ГВП та ХВП
-  - Вентеляційна шахта

Експлікація приміщень 2 поверху		
№	Назва	Площа
12	прохідна на 2 поверсі	16 m <sup>2</sup>
13	дитяча	20 m <sup>2</sup>
14	прохідна в спальні	4 m <sup>2</sup>
15	гардеробна	5 m <sup>2</sup>
16	спальня	13 m <sup>2</sup>
17	санвузол	9 m <sup>2</sup>
18	дитячий санвузол	5 m <sup>2</sup>
19	кабінет/гостьова	12 m <sup>2</sup>
20	балкон	18 m <sup>2</sup>
Загальна площа		101 m <sup>2</sup>

		Підпис	Дата	Котедж	КНУТД		
					Стадія	Аркуш	Аркушів
Виконала	Огієнко К.В			План перепланування/зонування 2 поверху	ДП	12	50
Перевірив	Шмельова-Нестеренко О.С				As indicated	Група БДс2-23	

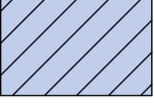

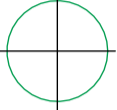
**УМОВНІ ПОЗНАЧЕННЯ**

-  - Газоблочні стіни, що зводяться
-  - Утеплювач
-  - Каналізаційний стояк
-  - Труби ГВП та ХВП



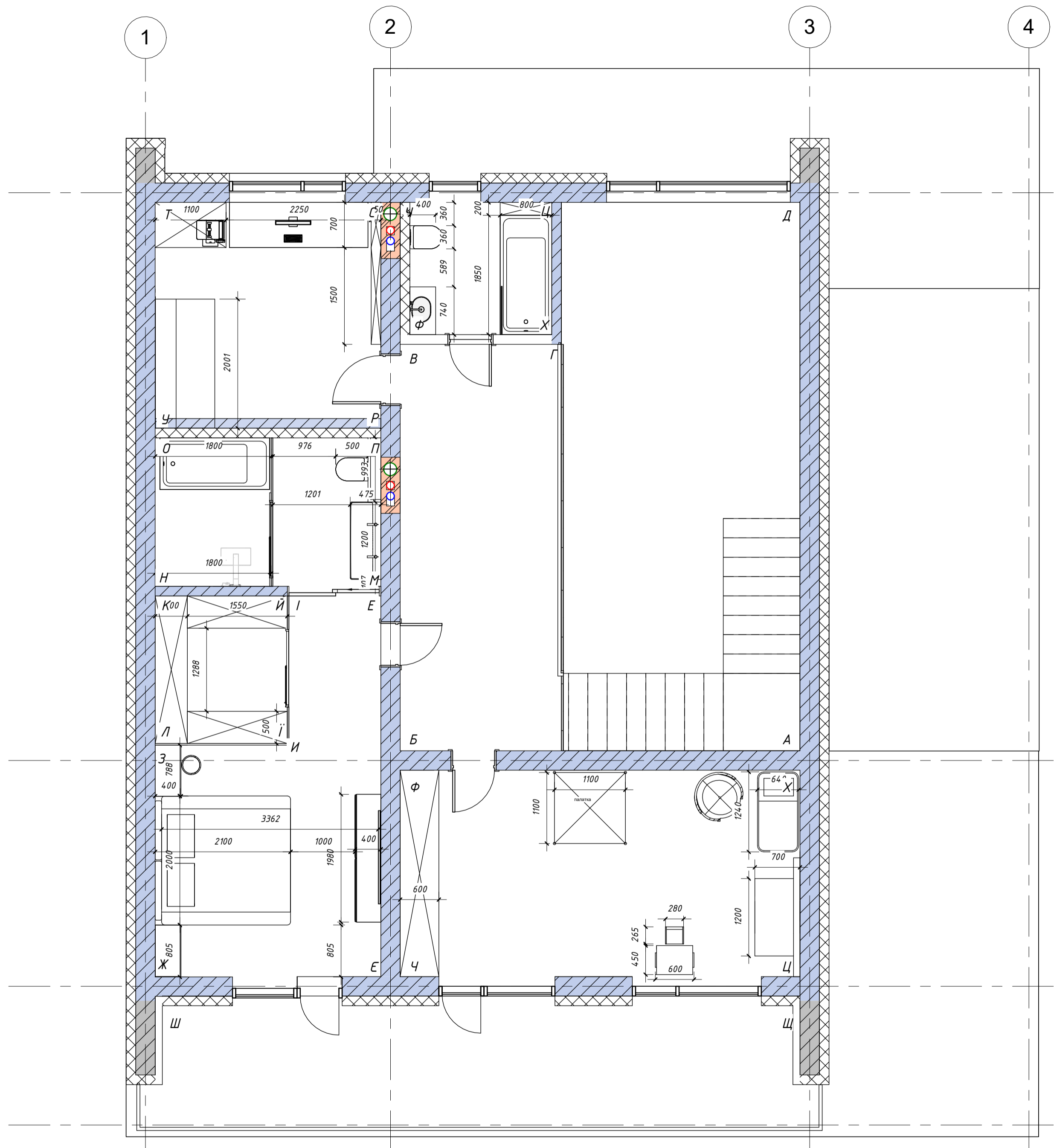

Експлікація приміщень 1 поверху		
№	Назва	Площа
1	передпокій	9 m <sup>2</sup>
2	вітальня	54 m <sup>2</sup>
3	прохідна	5 m <sup>2</sup>
4	гардеробна для спец одягу/обладнання	4 m <sup>2</sup>
5	котельня	12 m <sup>2</sup>
6	спортзал	12 m <sup>2</sup>
7	гостювий санвузол	4 m <sup>2</sup>
8	кухня	13 m <sup>2</sup>
9	кладова	4 m <sup>2</sup>
10	тераса	85 m <sup>2</sup>
Загальна площа		200 m <sup>2</sup>

**Примітки:**  
 - всі розміри вказані в міліметрах з можливою похибкою +/-15 міліметрів;  
 - об'єкт виміряно без чорнової штукатурки стін та з чистою стяжкою підлоги;  
 - на кресленнях показані лише візуально зафіксовані вентиляційні канали та комунікації;  
 - всі висоти подані від рівня чистої стяжки;

		Підпис	Дата	Котедж	КНУТД		
					Стадія	Аркуш	Аркушів
					ДП	13	50
Виконала	Огієнко К.В			План меблів 1 поверху	Група БДс2-23		
Перевірив	Шмельова-Нестеренко О.С						

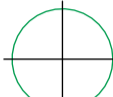

**УМОВНІ ПОЗНАЧЕННЯ**

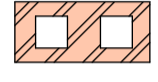
-  - Газоблочні стіни, що зводяться
-  - Утеплювач
-  - Каналізаційний стояк
-  - Труби ГВП та ХВП
-  - Вентеляційна шахта

Експлікація приміщень 2 поверху		
№	Назва	Площа
12	прохідна на 2 поверсі	16 м <sup>2</sup>
13	дитяча	20 м <sup>2</sup>
14	прохідна в спальні	4 м <sup>2</sup>
15	гардеробна	5 м <sup>2</sup>
16	спальня	13 м <sup>2</sup>
17	санвузол	9 м <sup>2</sup>
18	дитячий санвузол	5 м <sup>2</sup>
19	кабінет/гостьова	12 м <sup>2</sup>
20	балкон	18 м <sup>2</sup>
Загальна площа		101 м <sup>2</sup>

**Примітки:**  
 - всі розміри вказані в міліметрах з можливою похибкою +/- 15 міліметрів;  
 - об'єкт виміряно без чорнової штукатурки стін та з чистою стяжкою підлоги;  
 - на кресленнях показні лише візуально зафіксовані вентиляційні канали та комунікації;  
 - всі висоти подані від рівня чистої стяжки;

		Підпис	Дата	Котедж	КНУТД		
					Стадія	Аркуш	Аркушів
					ДП	14	50
Виконала	Огієнко К.В.			План меблів 2 поверху	Група БДс2-23		
Перевірив	Шмельова-Нестеренко О.С.						

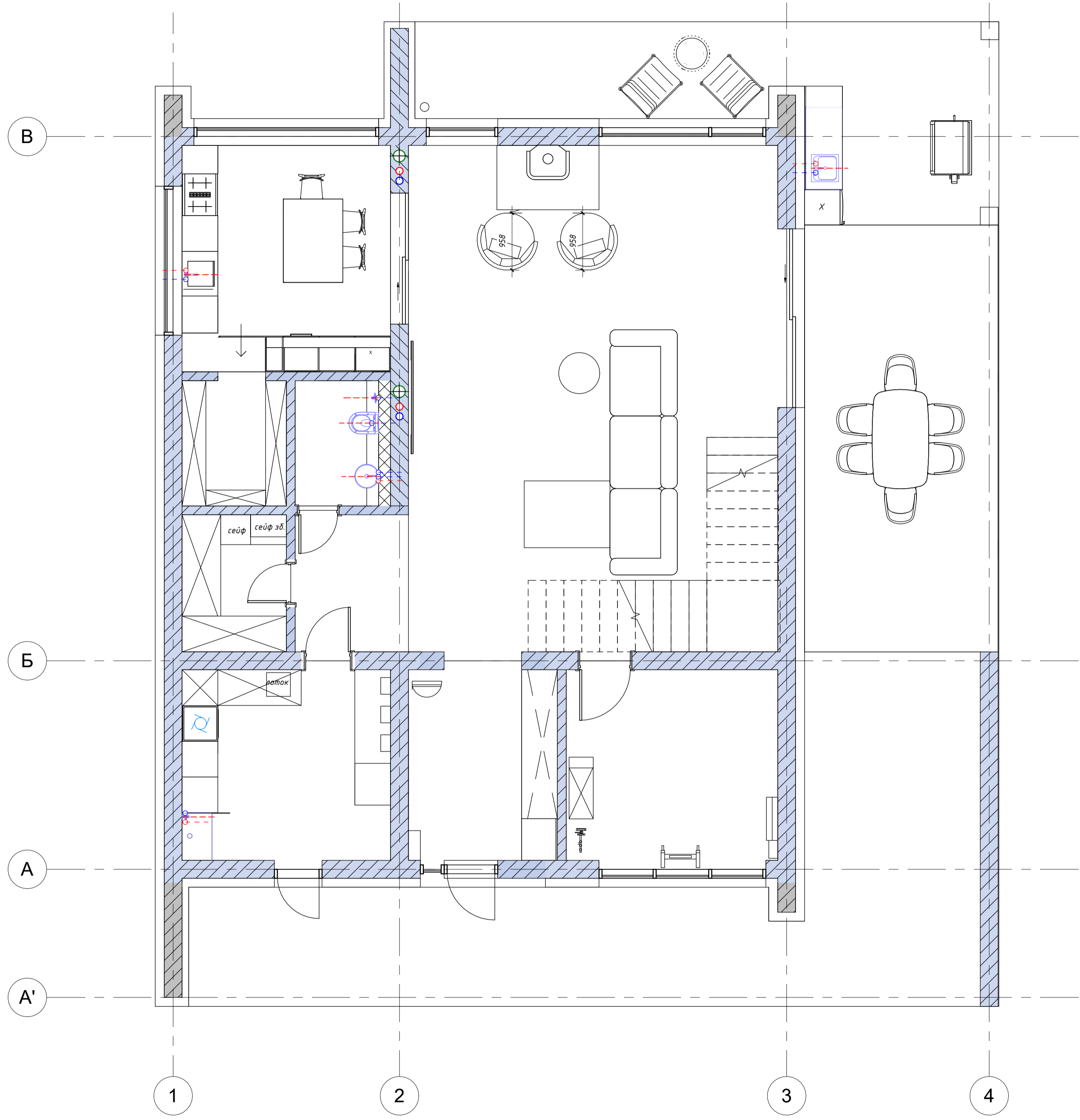

**УМОВНІ ПОЗНАЧЕННЯ**

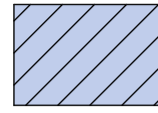
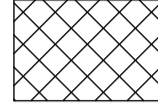
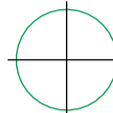
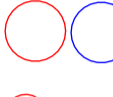
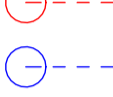

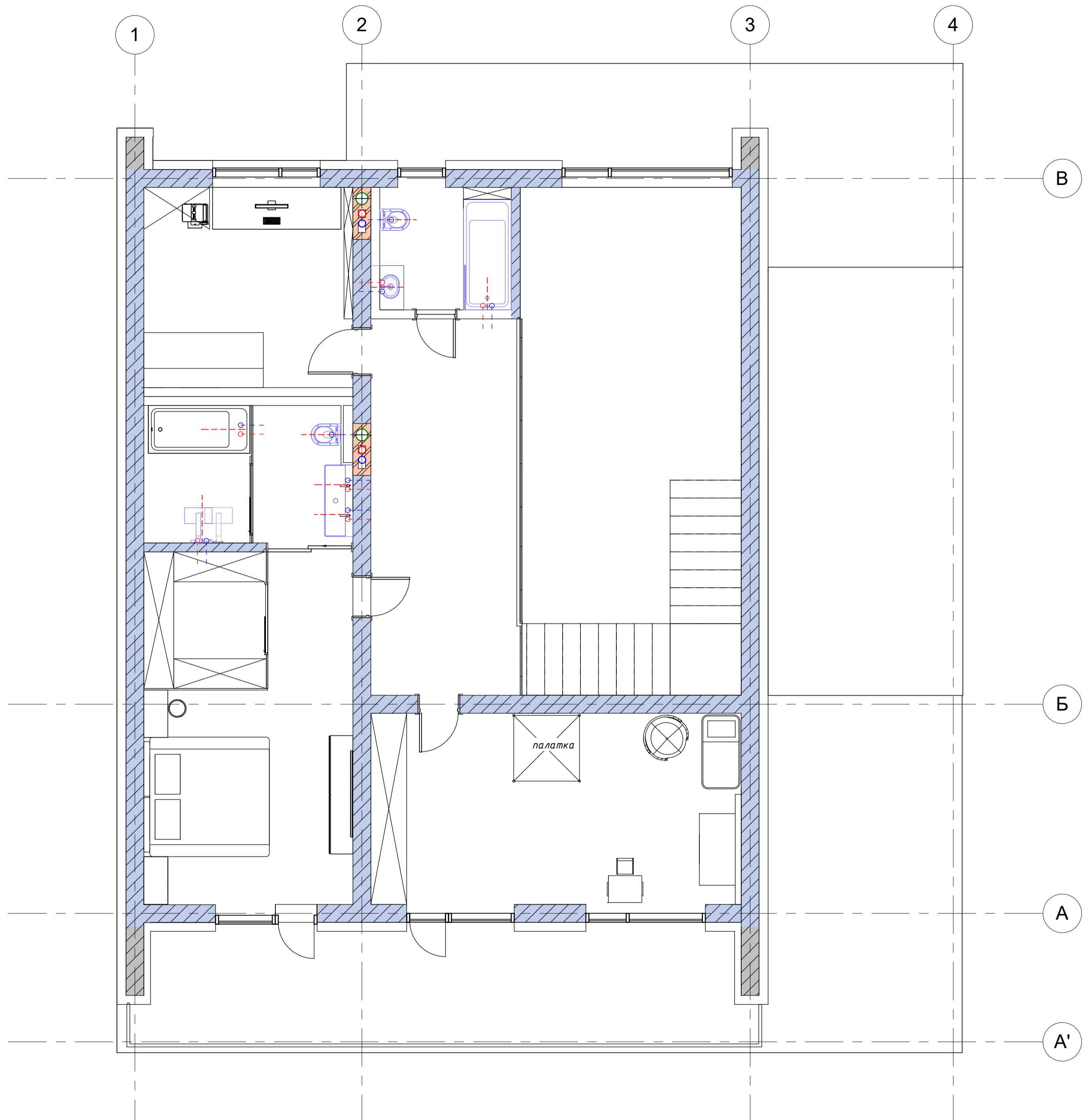

-  - Газоблочні стіни, що зводяться
-  - Утеплювач
-  - Каналізаційний стояк
-  - Труди ГВП та ХВП
-  - Точки виводів ГВП і ХВП

Експлікація приміщень 1 поверху		
№	Назва	Площа
1	передпокій	9 м <sup>2</sup>
2	вітальня	54 м <sup>2</sup>
3	прохідна	5 м <sup>2</sup>
4	гардеробна для спец одягу/обладнання	4 м <sup>2</sup>
5	котельня	12 м <sup>2</sup>
6	спортзал	12 м <sup>2</sup>
7	гостювий санвузол	4 м <sup>2</sup>
8	кухня	13 м <sup>2</sup>
9	кладова	4 м <sup>2</sup>
10	тераса	85 м <sup>2</sup>
Загальна площа		200 м <sup>2</sup>

		Підпис	Дата	Котедж	КНУТД		
					Стадія	Аркуш	Аркушів
					ДП	15	50
Виконала	Огієнко К.В			План сантехніки 1 поверху	Група БДс2-23		
Перевірив	Шмельова-Нестеренко О.С						

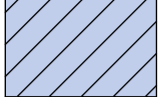

**УМОВНІ ПОЗНАЧЕННЯ**

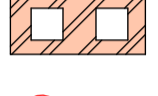
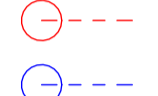

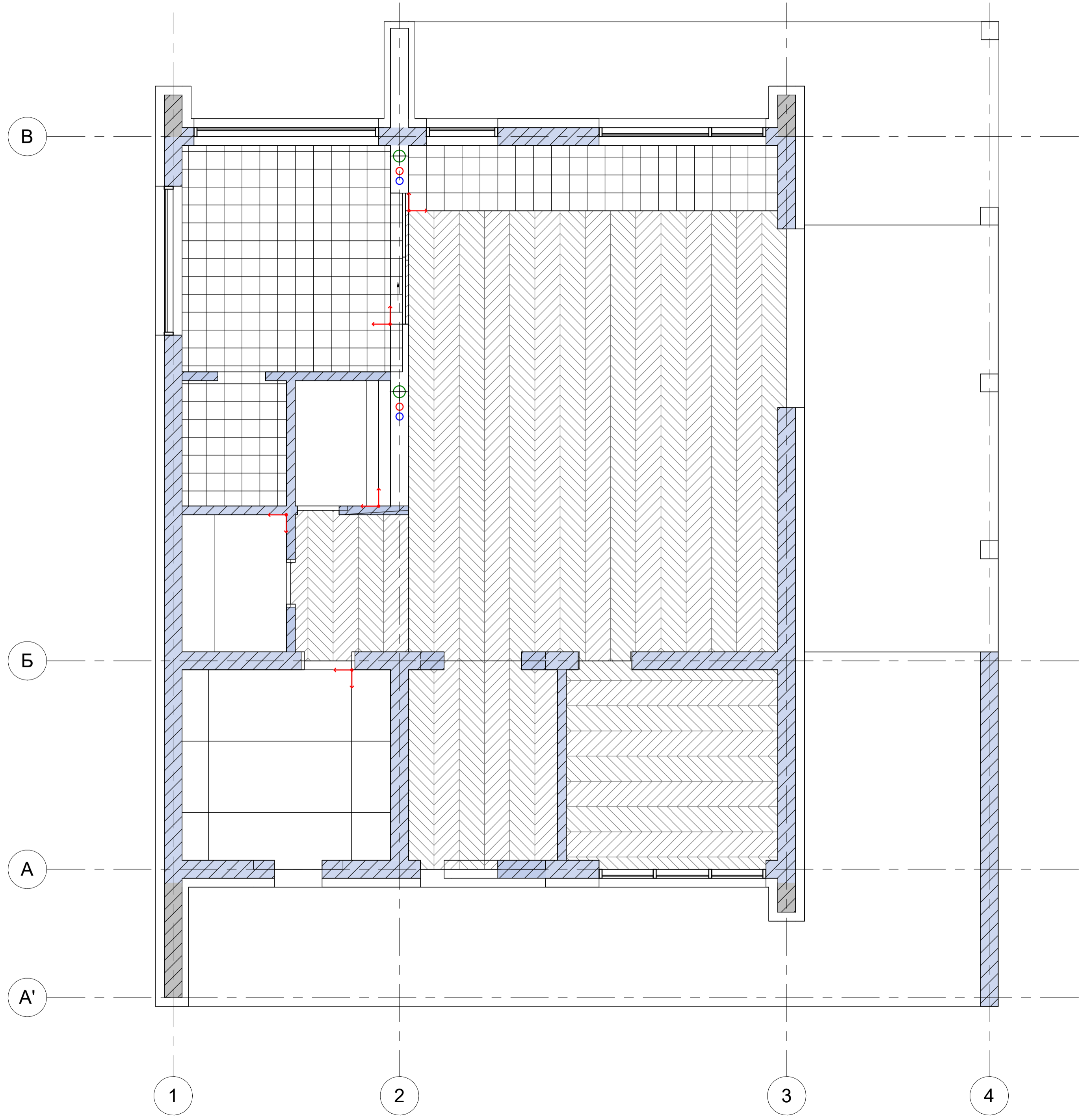

-  - Газоблочні стіни, що зводяться
-  - Утеплювач
-  - Каналізаційний стояк
-  - Труби ГВП та ХВП
-  - Вентеляційна шахта
-  - Точки виводів ГВП і ХВП

Експлікація приміщень 2 поверху		
№	Назва	Площа
12	прохідна на 2 поверсі	16 м <sup>2</sup>
13	дитяча	20 м <sup>2</sup>
14	прохідна в спальні	4 м <sup>2</sup>
15	гардеробна	5 м <sup>2</sup>
16	спальня	13 м <sup>2</sup>
17	санвузол	9 м <sup>2</sup>
18	дитячий санвузол	5 м <sup>2</sup>
19	кабінет/гостьова	12 м <sup>2</sup>
20	балкон	18 м <sup>2</sup>
Загальна площа		101 м <sup>2</sup>

		Підпис	Дата	Котедж	КНУТД		
					Стадія	Аркуш	Аркушів
Виконала	Огієнко К.В			План сантехніки 2 поверху	ДП	16	50
Перевірив	Шмельова-Нестеренко О.С				As indicated	Група БДс2-23	

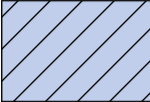

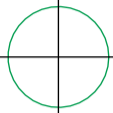
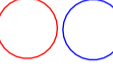
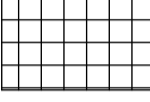
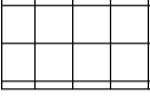
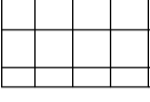
**УМОВНІ ПОЗНАЧЕННЯ**

-  - Газоблочні стіни, що зводяться
-  - Утеплювач
-  - Каналізаційний стояк
-  - Труби ГВП та ХВП
-  - Плитка 300x300мм
-  - Плитка 600x600мм
-  - Паркет 180x725мм
-  - Напрямок розкладки



Експлікація приміщень 1 поверху		
№	Назва	Площа
1	передпокій	9 м <sup>2</sup>
2	вітальня	54 м <sup>2</sup>
3	прохідна	5 м <sup>2</sup>
4	гардеробна для спец одягу/обладнання	4 м <sup>2</sup>
5	котельня	12 м <sup>2</sup>
6	спортзал	12 м <sup>2</sup>
7	гостьовий санвузол	4 м <sup>2</sup>
8	кухня	13 м <sup>2</sup>
9	кладова	4 м <sup>2</sup>
10	тераса	85 м <sup>2</sup>
Загальна площа		200 м <sup>2</sup>

Примітки:  
 -розміри уточнити на місці;  
 -за нульову відмітку Н прийнята мінімальна висота готової підлоги;  
 -перед укладанням плитки зробити гідроізоляцію;  
 -перед укладанням уточнити точку початку розкладки на місці.

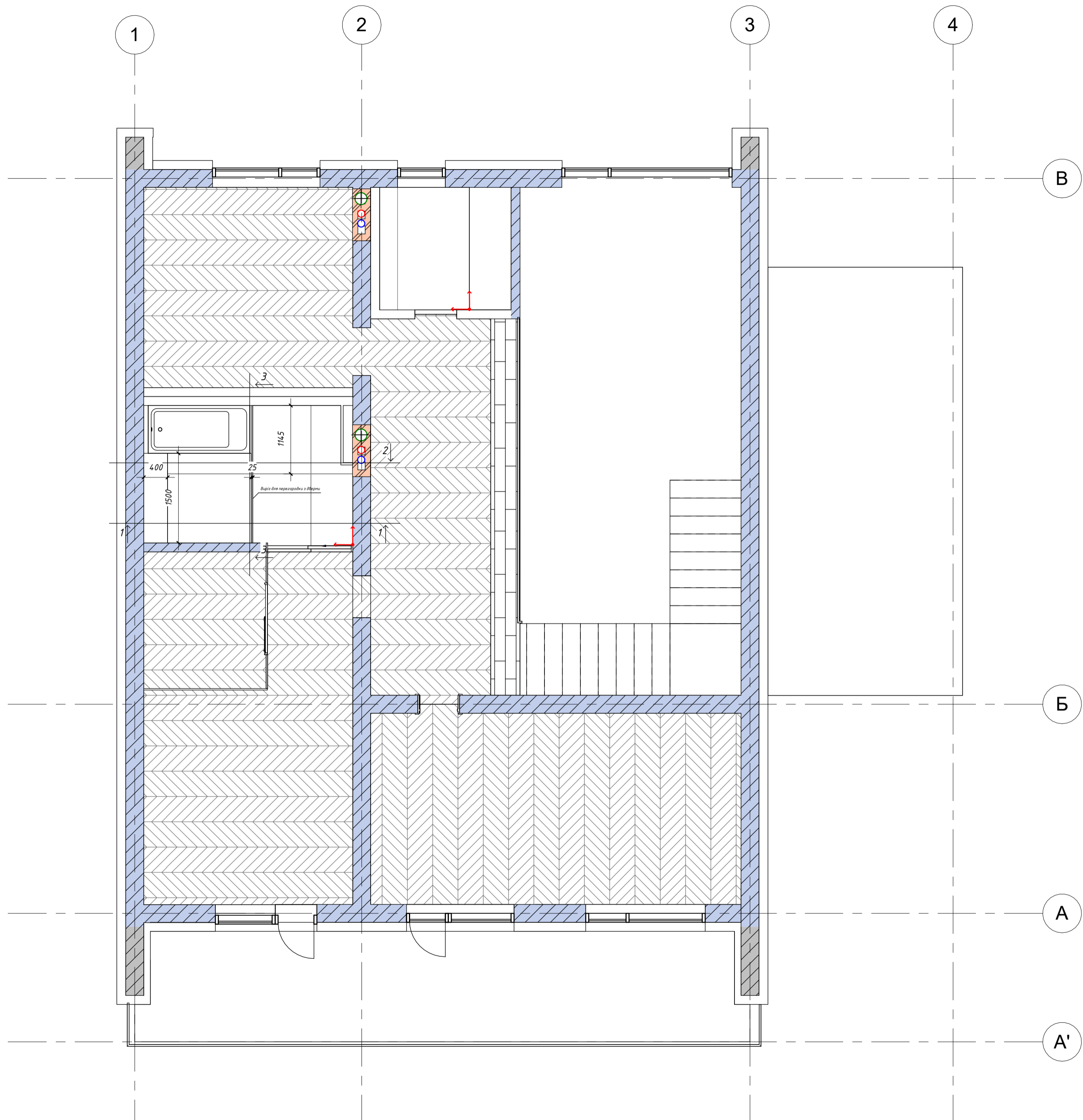
		Підпис	Дата	Котедж	КНУТД		
					Стадія	Аркуш	Аркушів
					ДП	17	50
Виконала	Огієнко К.В			План підлогового покриття 1 поверху	Група БДс2-23		
Перевірив	Шмельова-Нестеренко О.С						
				As indicated			

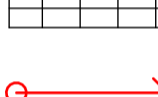

**УМОВНІ ПОЗНАЧЕННЯ**

-  - Газоблочні стіни, що зводяться
-  - Утеплювач
-  - Каналізаційний стояк
-  - Труби ГВП та ХВП
-  - Вентеляційна шахта
-  - Плитка 300x300мм
-  - Плитка 600x600мм
-  - Плитка 1200x600мм
-  - Паркет 180x725мм
-  - Напрямок розкладки

№	Назва	Площа
12	прохідна на 2 поверсі	16 м <sup>2</sup>
13	дитяча	20 м <sup>2</sup>
14	прохідна в спальні	4 м <sup>2</sup>
15	гардеробна	5 м <sup>2</sup>
16	спальня	13 м <sup>2</sup>
17	санвузол	9 м <sup>2</sup>
18	дитячий санвузол	5 м <sup>2</sup>
19	кабінет/гостьова	12 м <sup>2</sup>
20	балкон	18 м <sup>2</sup>
Загальна площа		101 м <sup>2</sup>

Примітки:  
 -розміри уточнити на місці;  
 -за нульову відмітку Н прийнята мінімальна висота готової підлоги;  
 -перед укладанням плитки зробити гідроізоляцію;  
 -перед укладанням уточнити точку початку розкладки на місці.

		Підпис	Дата	Котедж	КНУТД		
					Стадія	Аркуш	Аркушів
Виконала	Огієнко К.В			План підлогового покриття 2 поверх	ДП	18	50
Перевірив	Шмельова-Нестеренко О.С				As indicated	Група БДс2-23	

Розріз 1-1

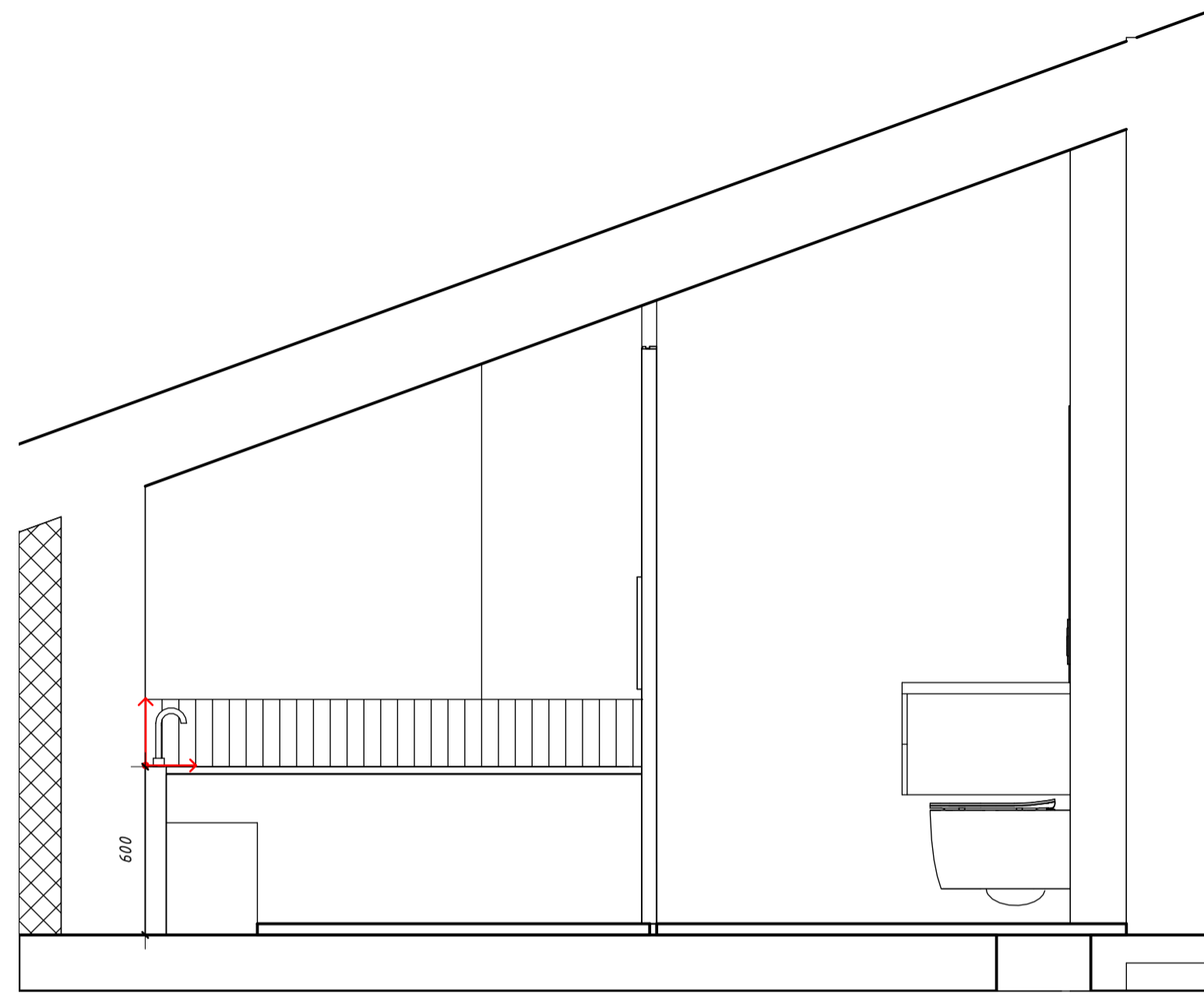

Розріз 2-2

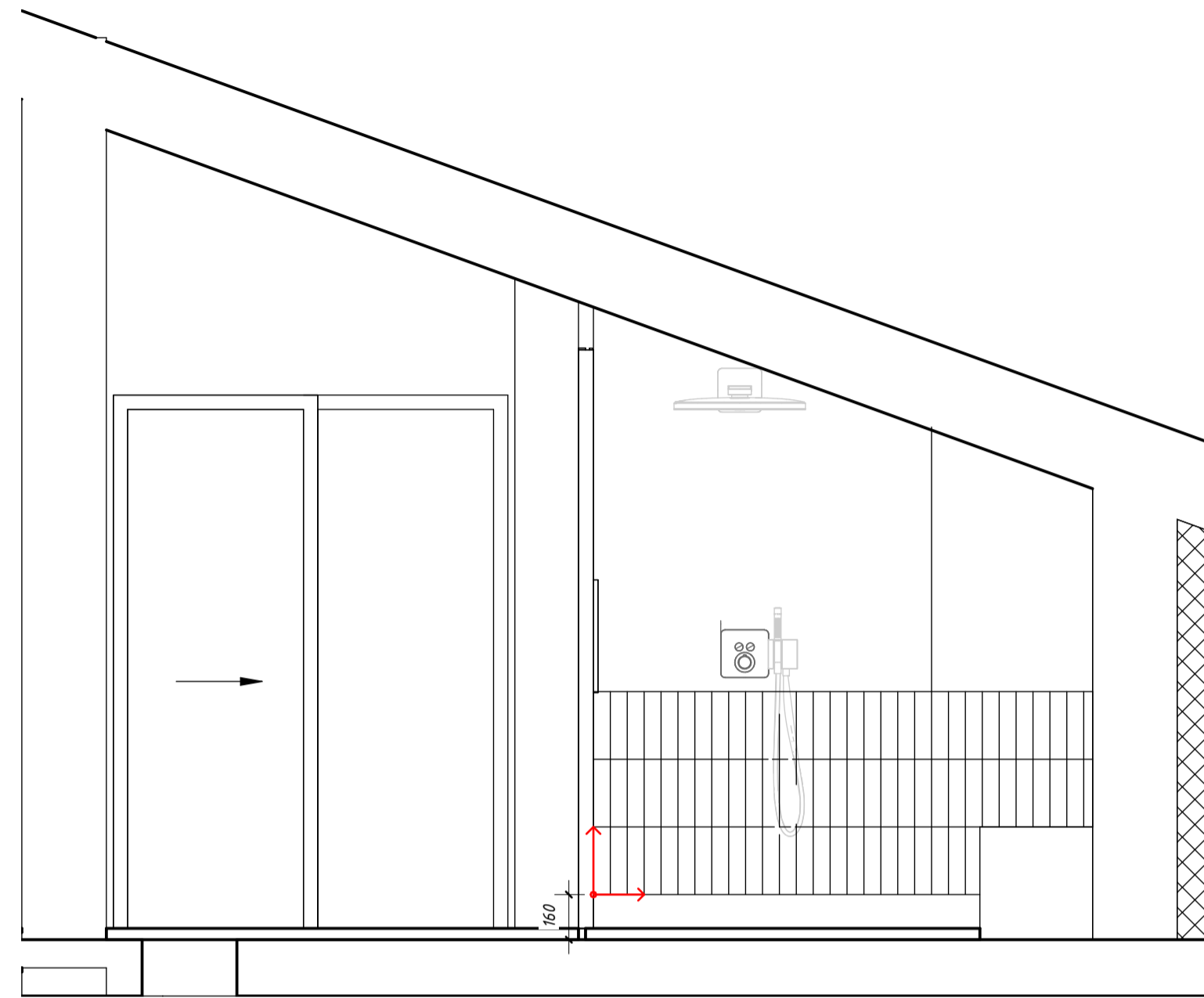

УМОВНІ ПОЗНАЧЕННЯ

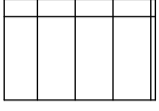
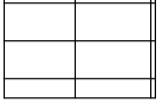
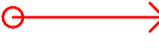
-  - Плитка 60x240мм
-  - Плитка 1200-2400
-  - Напрямок розкладки



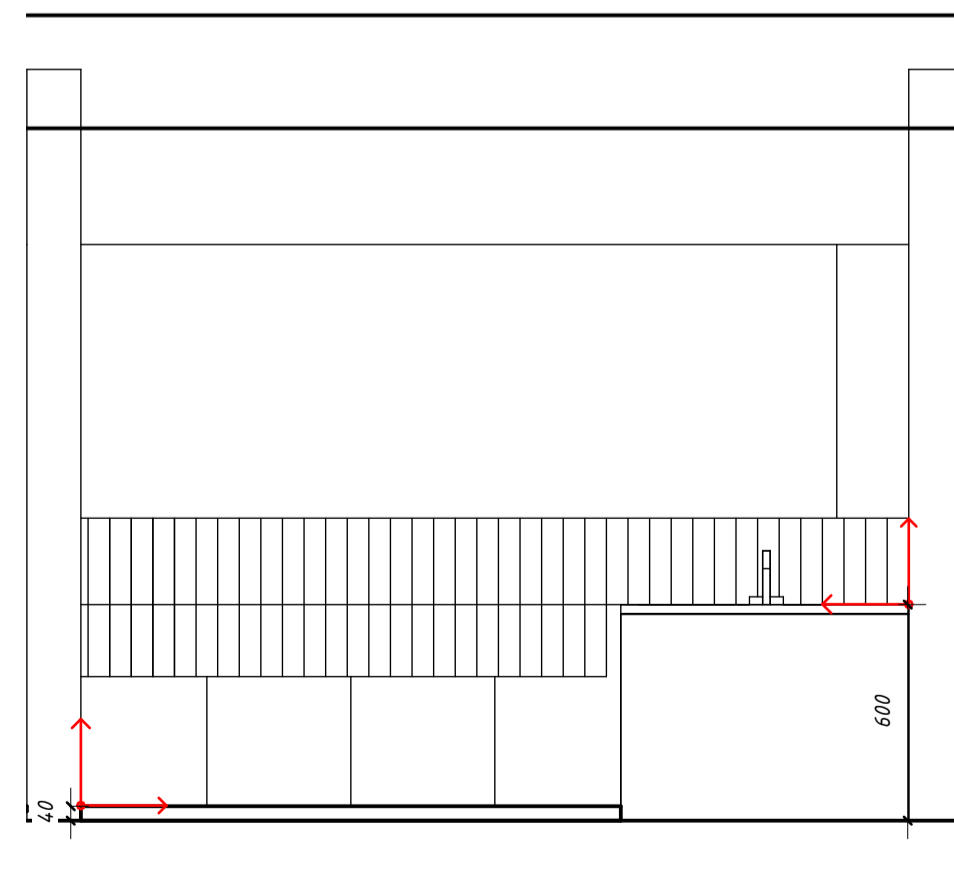

Розріз 3-3

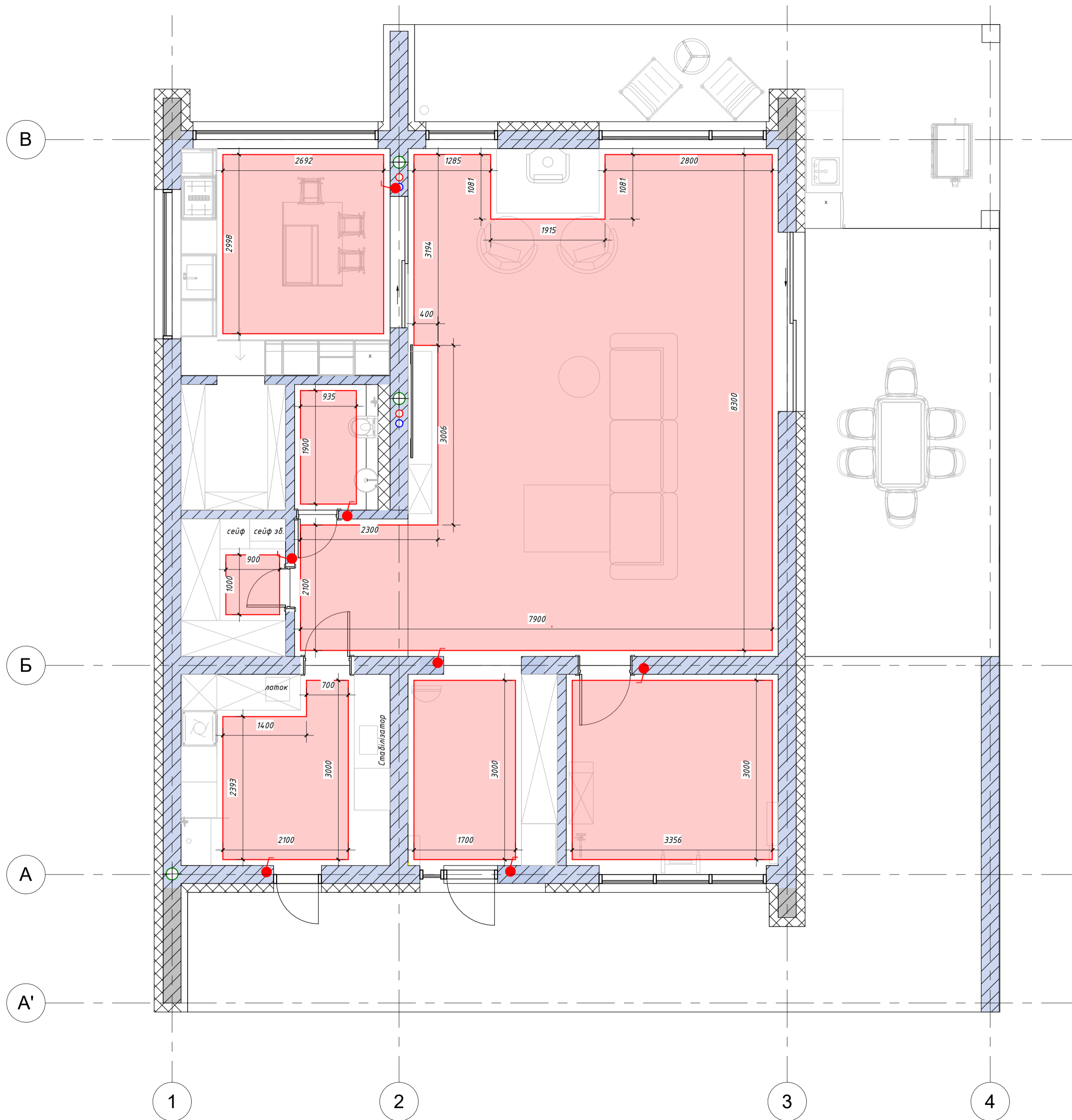

		Підпис	Дата	Котедж	КНУТД		
					Стадія	Аркуш	Архів
					ДП	19	50
Виконала	Огієнко К.В.			План розсташування плитки стіни	Група БДс2-23		
Перевірив	Шмельова-Нестеренко О.С.						
				As indicated			

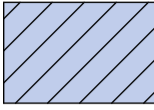

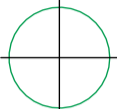
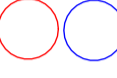
**УМОВНІ ПОЗНАЧЕННЯ**

-  - Газоблочні стіни, що зводяться
-  - Утеплювач
-  - Каналізаційний стояк
-  - Труби ГВП та ХВП
-  - Тепла підлога
-  - Перемикач теплої підлоги





Експлікація приміщень 1 поверху		
№	Назва	Площа
1	передпокій	9 м <sup>2</sup>
2	вітальня	54 м <sup>2</sup>
3	прохідна	5 м <sup>2</sup>
4	гардеробна для спец одягу/обладнання	4 м <sup>2</sup>
5	котельня	12 м <sup>2</sup>
6	спортзал	12 м <sup>2</sup>
7	гостювий санвузол	4 м <sup>2</sup>
8	кухня	13 м <sup>2</sup>
9	кладова	4 м <sup>2</sup>
10	тераса	85 м <sup>2</sup>
Загальна площа		200 м <sup>2</sup>

Примітки:  
 - монтаж теплої підлоги виконати перед фінішною стяжкою бетонної підлоги;  
 - розміри уточнити на місці;

		Підпис	Дата	Котедж	КНУТД		
					Стадія	Аркуш	Аркушів
					ДП	20	50
Виконала	Огієнко К.В			План теплої підлоги 1 поверх	Група БДс2-23		
Перевірив	Шмельова-Нестеренко О.С						
				As indicated			

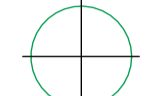
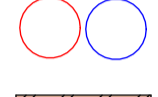
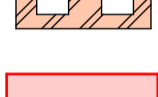

**УМОВНІ ПОЗНАЧЕННЯ**

-  - Газоблочні стіни, що зводяться
-  - Утеплювач
-  - Каналізаційний стояк
-  - Труби ГВП та ХВП
-  - Вентеляційна шахта
-  - Тепла підлога
-  - Перемикач теплої підлоги **ТР**

Експлікація приміщень 2 поверху

№	Назва	Площа
12	прохідна на 2 поверсі	16 m <sup>2</sup>
13	дитяча	20 m <sup>2</sup>
14	прохідна в спальні	4 m <sup>2</sup>
15	гардеробна	5 m <sup>2</sup>
16	спальня	13 m <sup>2</sup>
17	санвузол	9 m <sup>2</sup>
18	дитячий санвузол	5 m <sup>2</sup>
19	кабінет/гостьова	12 m <sup>2</sup>
20	балкон	18 m <sup>2</sup>
Загальна площа		101 m <sup>2</sup>



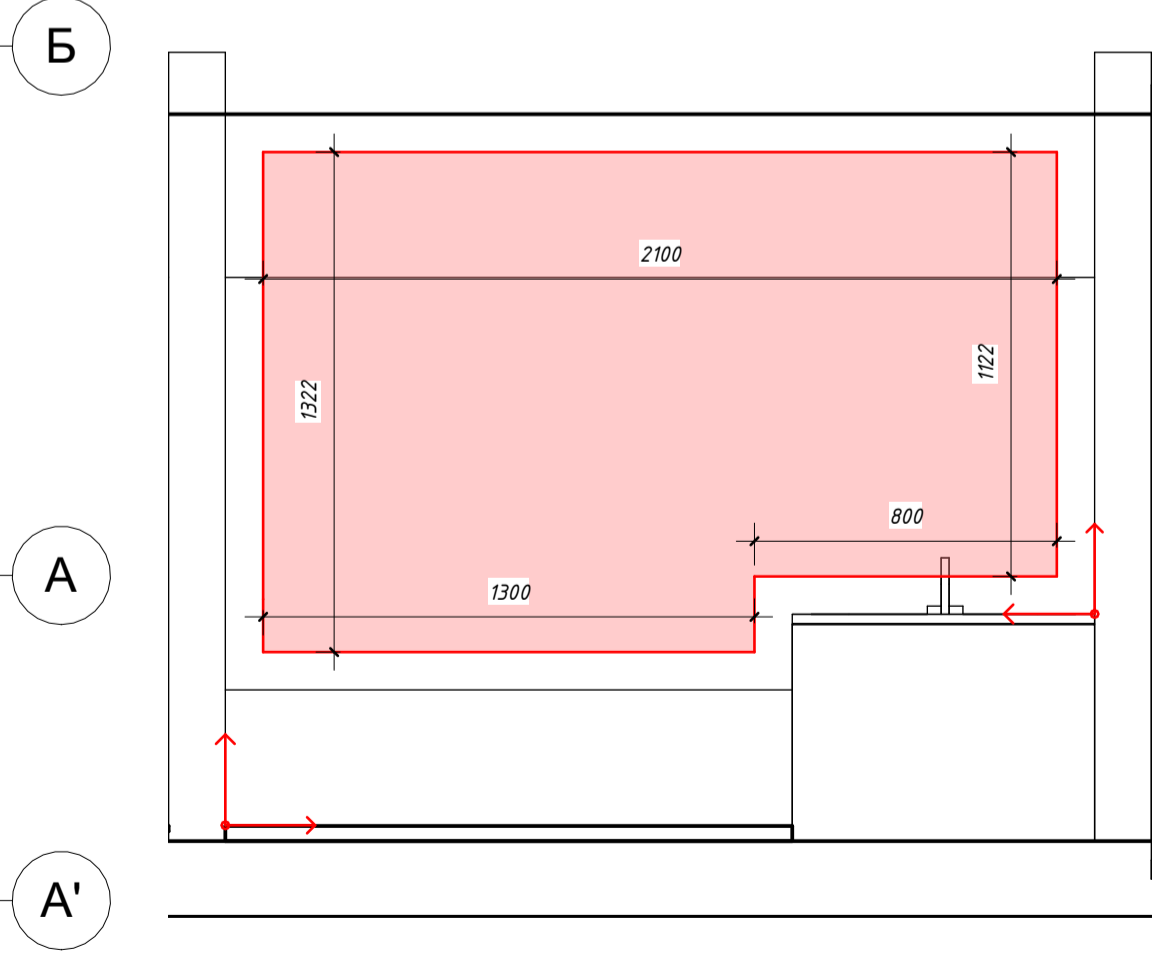

**Розріз 1-1**

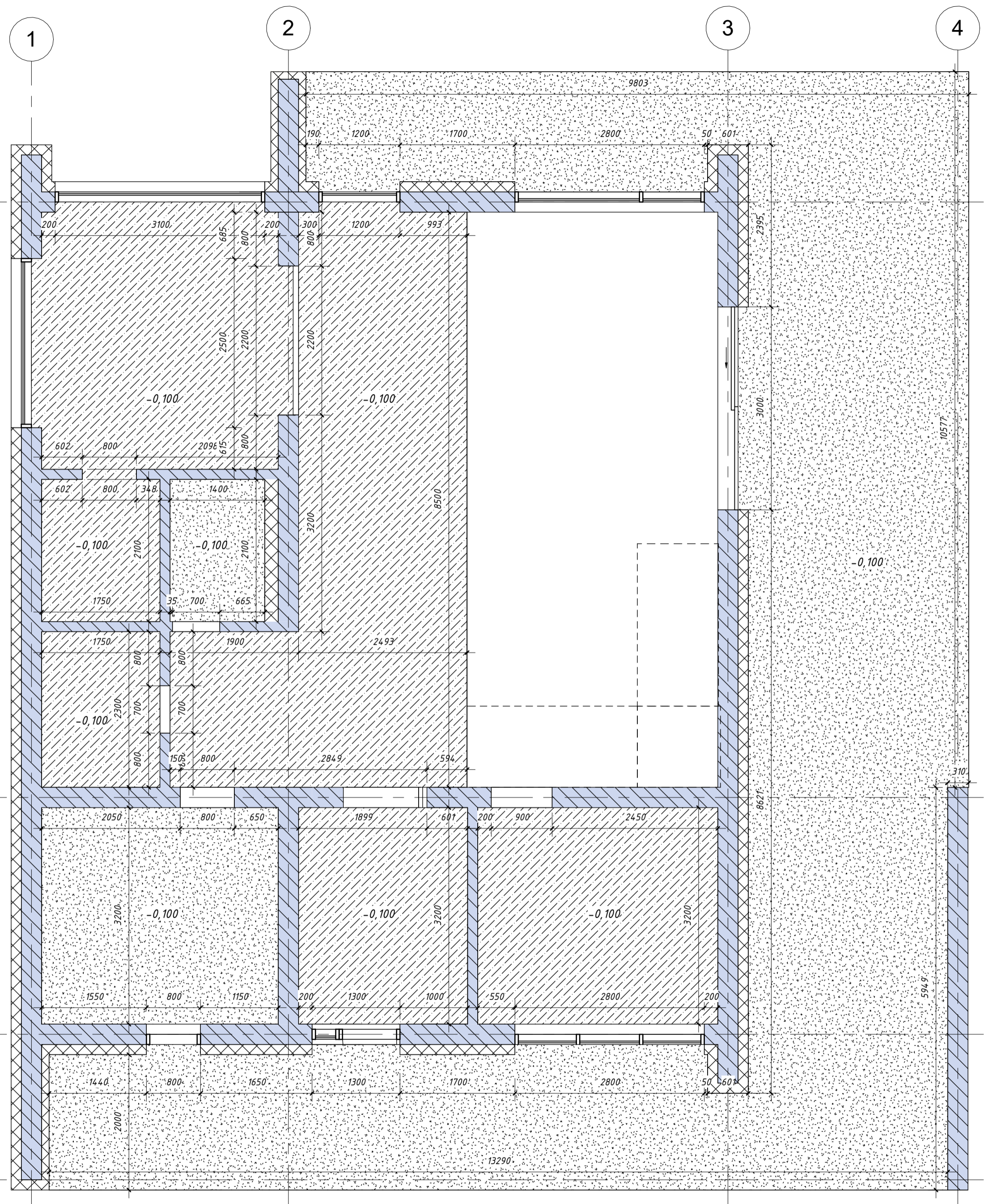

	Підпис	Дата	Котедж	КНУТД		
				Стадія	Аркуш	Аркушів
Виконала	Огієнко К.В		План теплої підлоги 2 поверх	ДП	21	50
Перевірив	Шмельова-Нестеренко О.С			As indicated	Група БДс2-23	

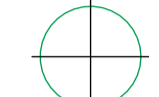
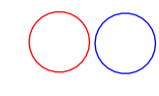

**УМОВНІ ПОЗНАЧЕННЯ**

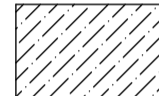
-  - Газоблочні стіни, що зводяться
-  - Утеплювач
-  - Каналізаційний стояк
-  - Труби ГВП та ХВП
-  - Стеля ГКВЛ
-  - Стеля ГКЛ



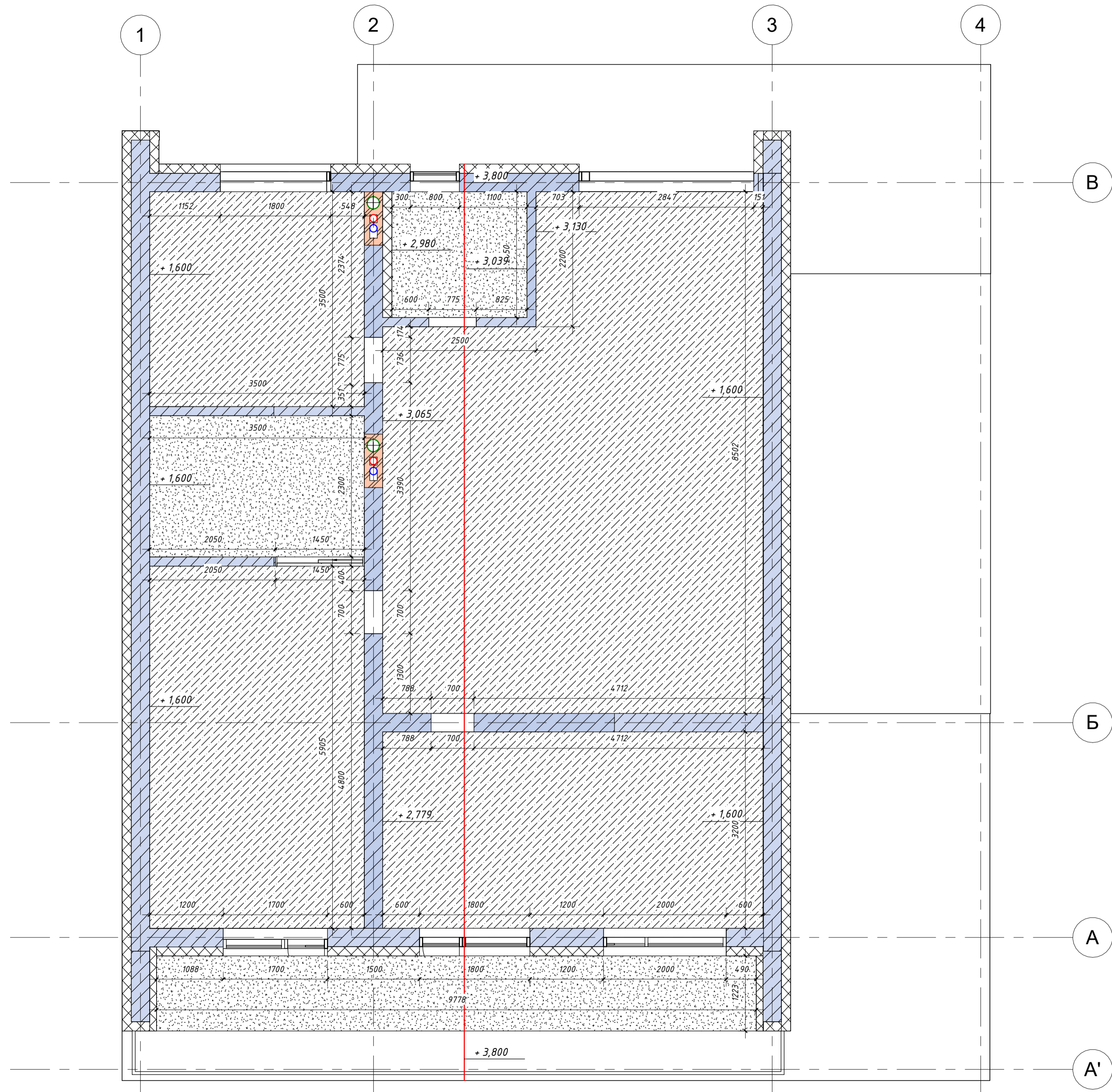

Експлікація приміщень 1 поверху		
№	Назва	Площа
1	передпокій	9 m <sup>2</sup>
2	вітальня	54 m <sup>2</sup>
3	прохідна	5 m <sup>2</sup>
4	гардеробна для спец одягу/обладнання	4 m <sup>2</sup>
5	котельня	12 m <sup>2</sup>
6	спортзал	12 m <sup>2</sup>
7	гостьовий санвузол	4 m <sup>2</sup>
8	кухня	13 m <sup>2</sup>
9	кладова	4 m <sup>2</sup>
10	тераса	85 m <sup>2</sup>
Загальна площа		200 m <sup>2</sup>

Примітки:  
 -розміри уточнити на місці;  
 -за нульову відмітку Н прийнята мінімальна висота готової підлоги;

		Підпис	Дата	Котедж	КНУТД		
					Стадія	Аркуш	Аркушів
Виконала	Огієнко К.В			План стелі 1 поверху	ДП	22	50
Перевірив	Шмельова-Нестеренко О.С				As indicated	Група БДс2-23	

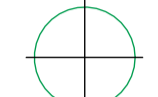
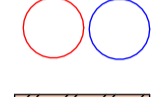
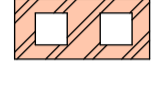
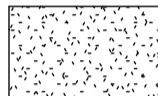

**УМОВНІ ПОЗНАЧЕННЯ**

-  - Газоблочні стіни, що зводяться
-  - Утеплювач
-  - Каналізаційний стояк
-  - Труби ГВП та ХВП
-  - Вентеляційна шахта
-  - Стеля ГКВЛ
-  - Стеля ГКЛ



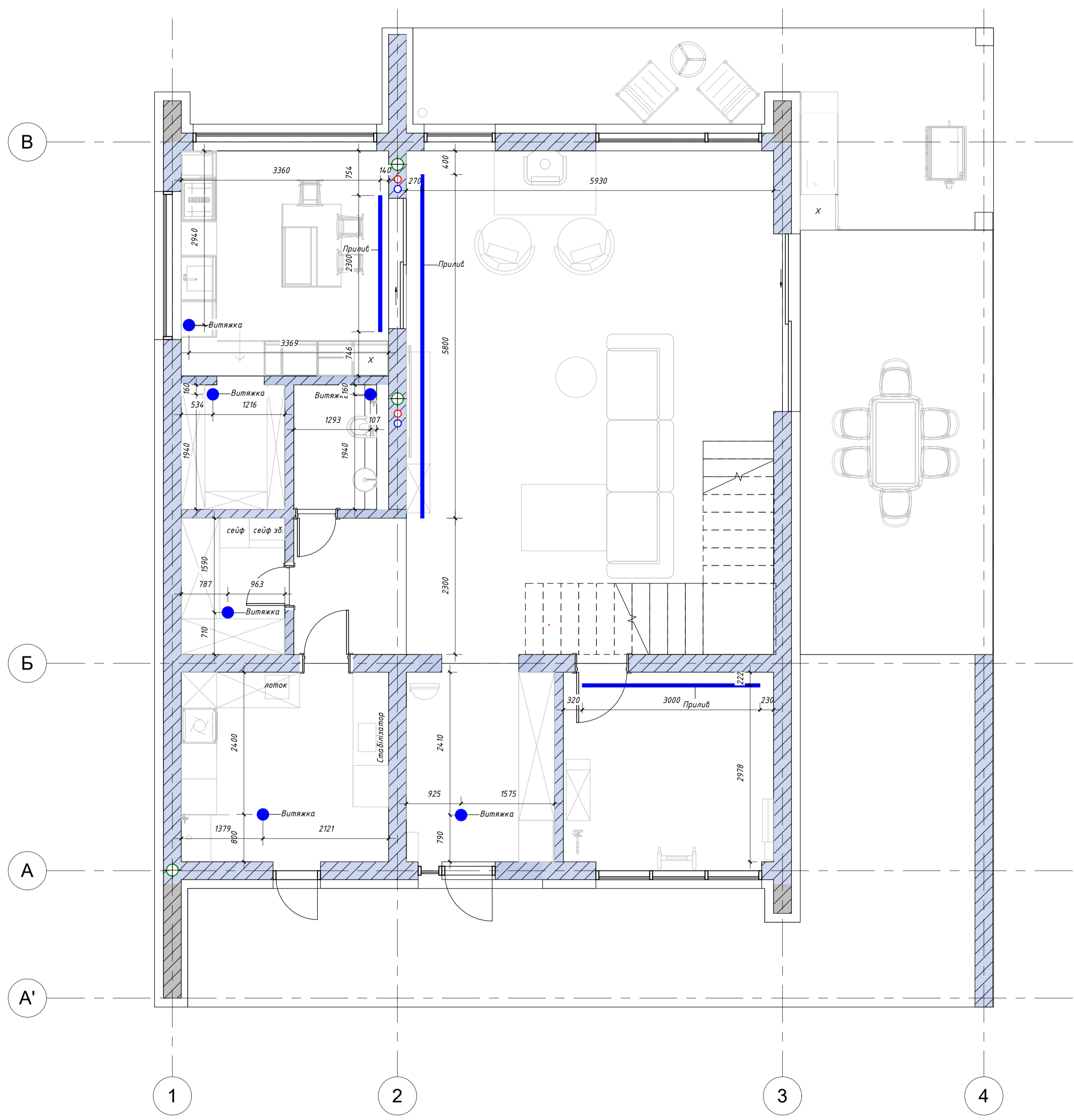

Експлікація приміщень 2 поверху		
№	Назва	Площа
12	прохідна на 2 поверсі	16 м <sup>2</sup>
13	дитяча	20 м <sup>2</sup>
14	прохідна в спальні	4 м <sup>2</sup>
15	гардеробна	5 м <sup>2</sup>
16	спальня	13 м <sup>2</sup>
17	санвузол	9 м <sup>2</sup>
18	дитячий санвузол	5 м <sup>2</sup>
19	кабінет/гостьова	12 м <sup>2</sup>
20	балкон	18 м <sup>2</sup>
Загальна площа		101 м <sup>2</sup>

Примітки:  
 -розміри уточнити на місці;  
 -за нульову відмітку Н прийнята мінімальна висота готової підлоги;

		Підпис	Дата	Котедж	КНУТД		
					Стадія	Аркуш	Аркушів
Виконала	Огієнко К.В			План стелі 2 поверху	ДП	23	50
Перевірив	Шмельова-Нестеренко О.С				Група БДс2-23		
				As indicated			

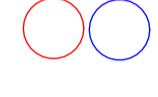

**УМОВНІ ПОЗНАЧЕННЯ**

-  - Газоблочні стіни, що зводяться
-  - Утеплювач
-  - Каналізаційний стояк
-  - Труби ГВП та ХВП
-  - Дифузор круглий
-  - Дифузор щилинний лінійний



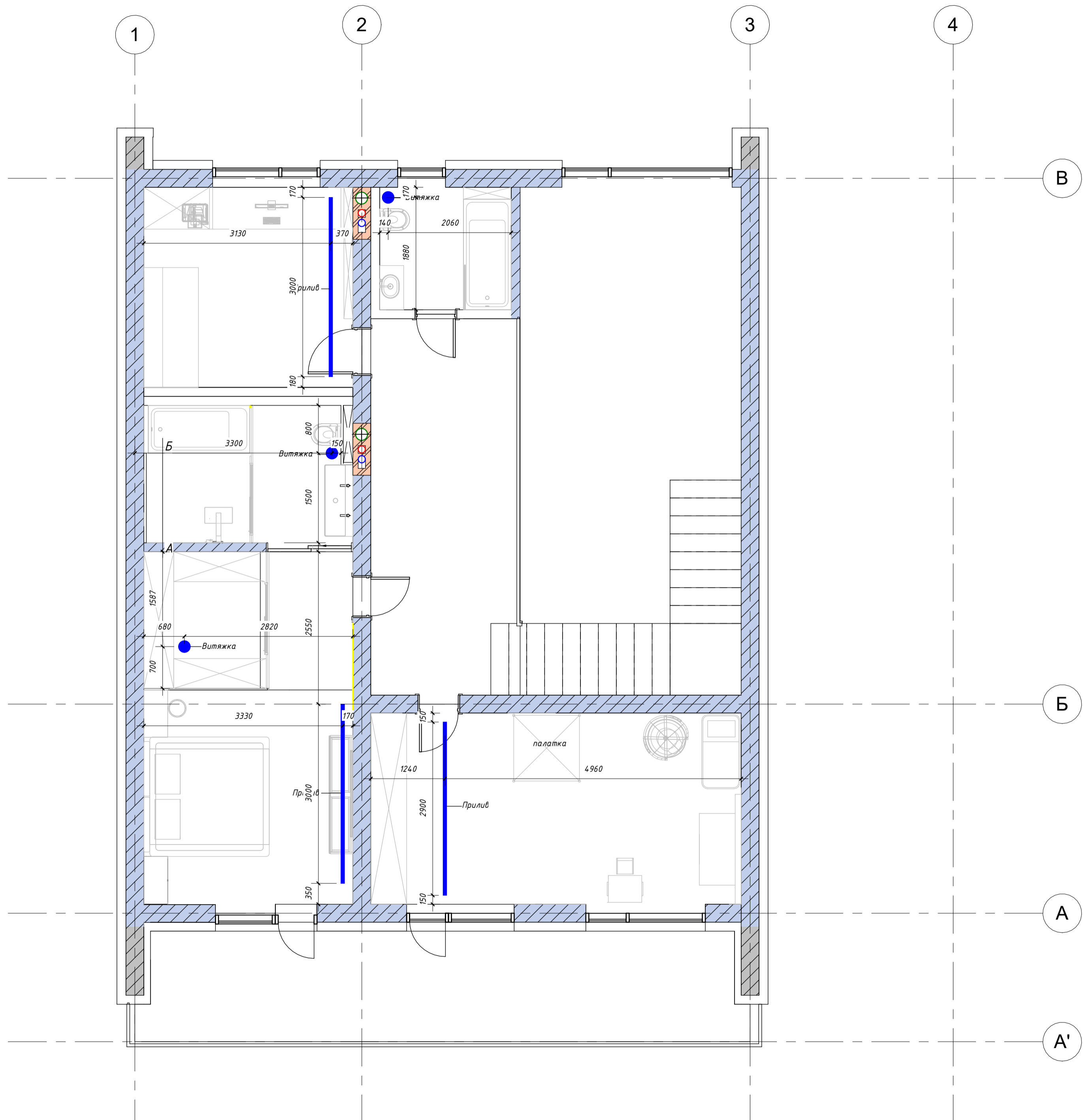

Експлікація приміщень 1 поверху		
№	Назва	Площа
1	передпокій	9 м <sup>2</sup>
2	вітальня	54 м <sup>2</sup>
3	прохідна	5 м <sup>2</sup>
4	гардеробна для спец одягу/обладнання	4 м <sup>2</sup>
5	котельня	12 м <sup>2</sup>
6	спортзал	12 м <sup>2</sup>
7	гостьовий санвузол	4 м <sup>2</sup>
8	кухня	13 м <sup>2</sup>
9	кладова	4 м <sup>2</sup>
10	тераса	85 м <sup>2</sup>
Загальна площа		200 м <sup>2</sup>

Примітки:  
 - розміри уточнити на місці;  
 - розташування вентиляції уточнити зі спеціалістом;

		Підпис	Дата	Котедж	КНУТД		
					Стадія	Аркуш	Аркушів
					ДП	24	50
Виконала	Огієнко К.В			План вентиляції 1	Група БДс2-23		
Перевірив	Шмельова-Нестеренко О.С			As indicated			

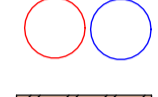
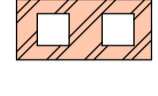

**УМОВНІ ПОЗНАЧЕННЯ**

-  - Газоблочні стіни, що зводяться
-  - Утеплювач
-  - Каналізаційний стояк
-  - Труби ГВП та ХВП
-  - Вентеляційна шахта
-  - Дифузор круглий
-  - Дифузор щилинний лінійний







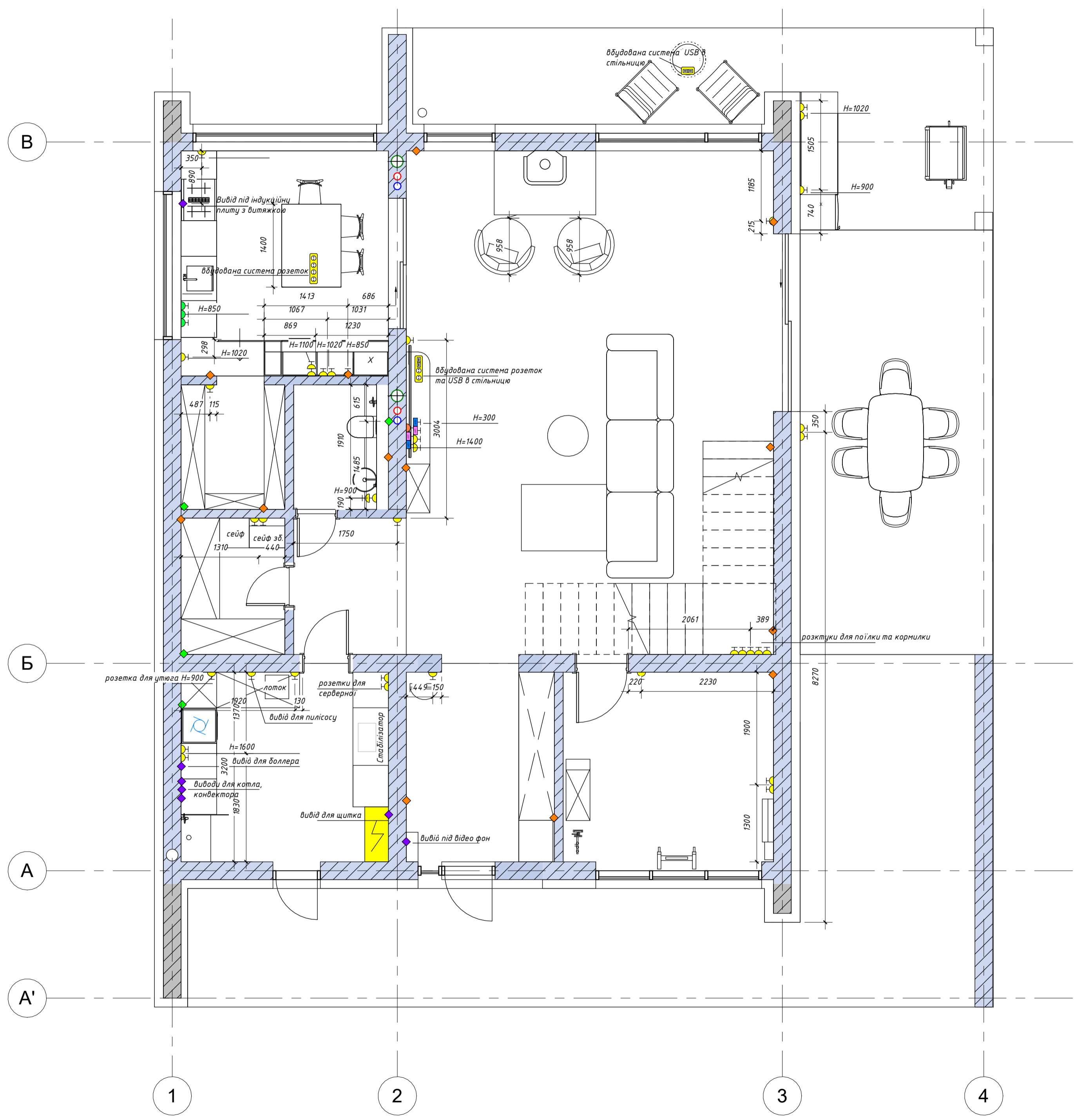

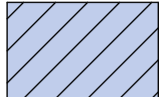

Експлікація приміщень 2 поверху		
№	Назва	Площа
12	прохідна на 2 поверсі	16 м <sup>2</sup>
13	дитяча	20 м <sup>2</sup>
14	прохідна в спальні	4 м <sup>2</sup>
15	гардеробна	5 м <sup>2</sup>
16	спальня	13 м <sup>2</sup>
17	санвузол	9 м <sup>2</sup>
18	дитячий санвузол	5 м <sup>2</sup>
19	кабінет/гостьова	12 м <sup>2</sup>
20	балкон	18 м <sup>2</sup>
Загальна площа		101 м <sup>2</sup>

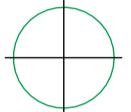
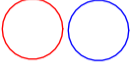
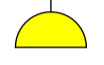
Примітки:  
 - розміри уточнити на місці;  
 - розташування вентиляції уточнити зі спеціалістом;

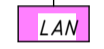
		Підпис	Дата	Котедж	КНУТД		
					Стадія	Аркуш	Аркушів
Виконала	Огієнко К.В			План план вентиляції 2	ДП	25	50
Перевірив	Шмельова-Нестеренко О.С				As indicated	Група БДс2-23	

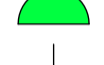
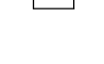

**УМОВНІ ПОЗНАЧЕННЯ**

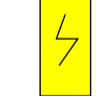
-  - Газоблочні стіни, що зводяться
-  - Утеплювач
-  - Каналізаційний стояк
-  - Труби ГВП та ХВП
-  - Розетка з заземленням
-  - Цифровий порт
-  - Мережевий роз'єм RJ-45
-  - Розетка для телевізора
-  - Розетка вологостійка
-  - Вимикач для розеток
-  - Вивід для вентиляції
-  - Вивід для електрики
-  - Вивід для підсвітки
-  - Електричний щиток







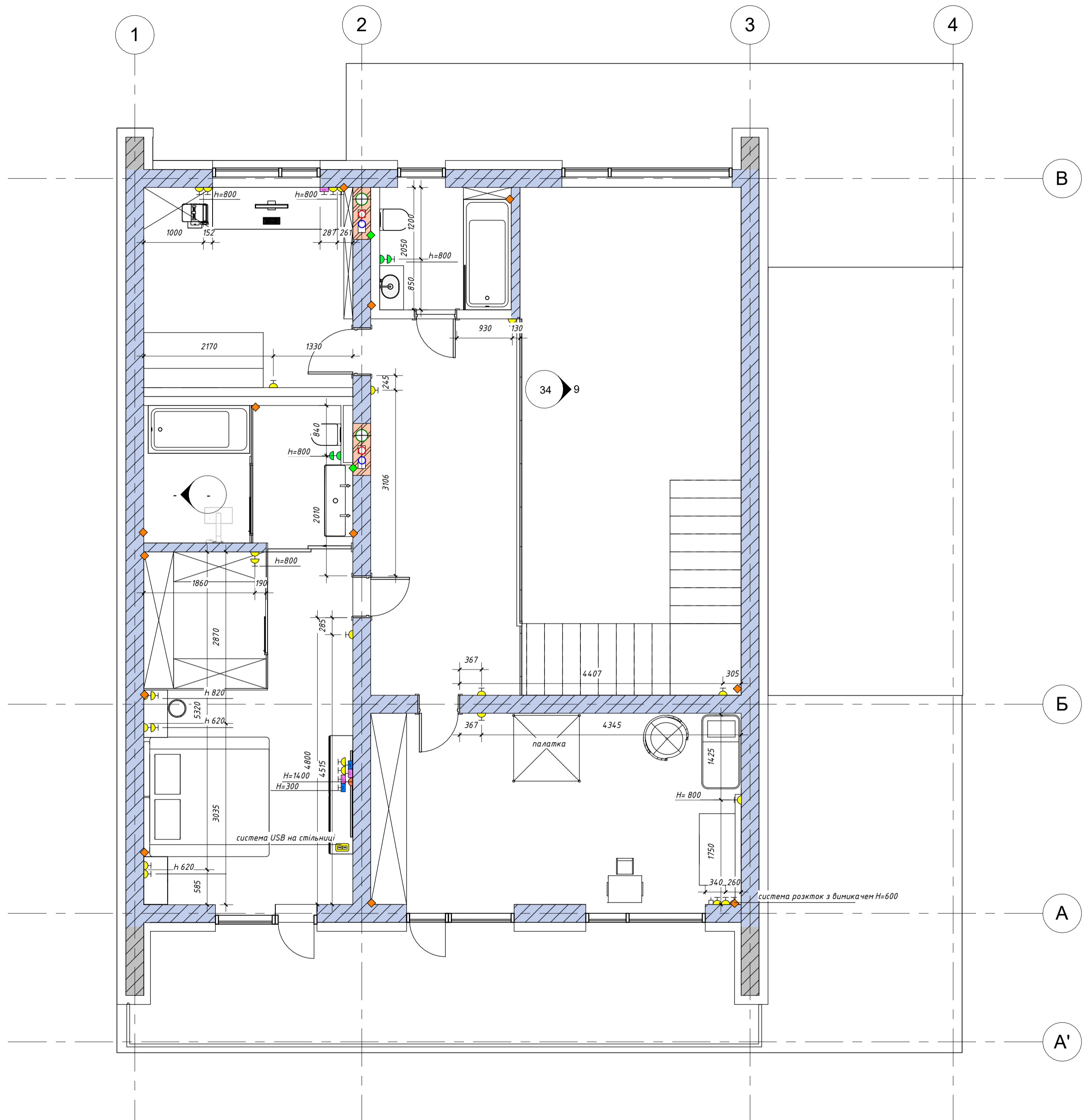



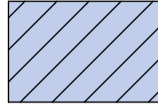

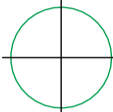
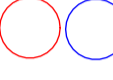
Експлікація приміщень 1 поверху		
№	Назва	Площа
1	передпокії	9 м <sup>2</sup>
2	вітальня	54 м <sup>2</sup>
3	прохідна	5 м <sup>2</sup>
4	гардеробна для спец одягу/обладнання	4 м <sup>2</sup>
5	котельня	12 м <sup>2</sup>
6	спортзал	12 м <sup>2</sup>
7	гостьовий санвузол	4 м <sup>2</sup>
8	кухня	13 м <sup>2</sup>
9	кладова	4 м <sup>2</sup>
10	тераса	85 м <sup>2</sup>
Загальна площа		200 м <sup>2</sup>

**Примітки:**  
 - розміри уточнити на місці;  
 - за нульову відмітку Н прийнята мінімальна висота готової підлоги;  
 - всі розетки розташовані на висоті 300мм від рівня підлоги, якщо не вказано інше;

		Підпис	Дата	Котедж	КНУТД		
					Стадія	Аркуш	Аркушів
					ДП	26	50
Виконала	Огієнко К.В			План розташування розеток та виводів 1 поверху As indicated	Група БДс2-23		
Перевірив	Шмельова-Нестеренко О.С						



**УМОВНІ ПОЗНАЧЕННЯ**

-  - Газоблочні стіни, що зводяться
-  - Утеплювач
-  - Каналізаційний стояк
-  - Труби ГВП та ХВП
-  - Розетка з заземленням
-  - Цифровий порт
-  - Мережевий роз'єм RJ-45
-  - Розетка для телевізора
-  - Розетка вологостійка
-  - Вимикач для розеток
-  - Вивід для вентиляції
-  - Вивід для електрики
-  - Вивід для підсвітки











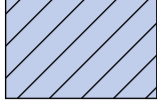

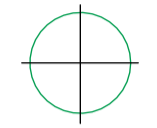
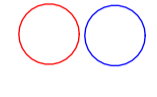

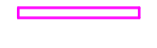
Експлікація приміщень 2 поверху

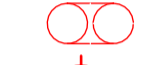
№	Назва	Площа
12	прохідна на 2 поверсі	16 м <sup>2</sup>
13	дитяча	20 м <sup>2</sup>
14	прохідна в спальні	4 м <sup>2</sup>
15	гардеробна	5 м <sup>2</sup>
16	спальня	13 м <sup>2</sup>
17	санвузол	9 м <sup>2</sup>
18	дитячий санвузол	5 м <sup>2</sup>
19	кабінет/гостьова	12 м <sup>2</sup>
20	балкон	18 м <sup>2</sup>
Загальна площа		101 м <sup>2</sup>

**Примітки:**  
 - розміри уточнити на місці;  
 - за нульову відмітку Н прийнята мінімальна висота готової підлоги;  
 - всі розетки розташовані на висоті 300мм від рівня підлоги, якщо не вказано інше;

		Підпис	Дата	Котедж	КНУТД		
					Стадія	Аркуш	Аркушів
					ДП	27	50
Виконала	Огієнко К.В			План розташування розеток та виводів 2 поверху As indicated	Група БДс2-23		
Перевірив	Шмельова-Нестеренко О.С						

**УМОВНІ ПОЗНАЧЕННЯ**

-  - Газоблочні стіни, що зводяться
-  - Утеплювач
-  - Каналізаційний стояк
-  - Труби ГВП та ХВП
-  - Лінійне трекове освітлення
-  - Лінійне трекове освітлення висяче
-  - Трекове освітлення
-  - точкове освітлення
-  - Люстра
-  - Люстра додаткове освітлення
-  - Нпгтільна лампа
-  - Підсвітка
-  - Підсвітка під сходами
-  - Велика головна люстра
-  - Декоративне освітлення
-  - Датчик руху

Експлікація приміщень 1 поверху		
№	Назва	Площа
1	передпокій	9 м <sup>2</sup>
2	вітальня	54 м <sup>2</sup>
3	прохідна	5 м <sup>2</sup>
4	гардеробна для спец одягу/обладнання	4 м <sup>2</sup>
5	котельня	12 м <sup>2</sup>
6	спортзал	12 м <sup>2</sup>
7	гостьовий санвузол	4 м <sup>2</sup>
8	кухня	13 м <sup>2</sup>
9	кладова	4 м <sup>2</sup>
10	тераса	85 м <sup>2</sup>
Загальна площа		200 м <sup>2</sup>





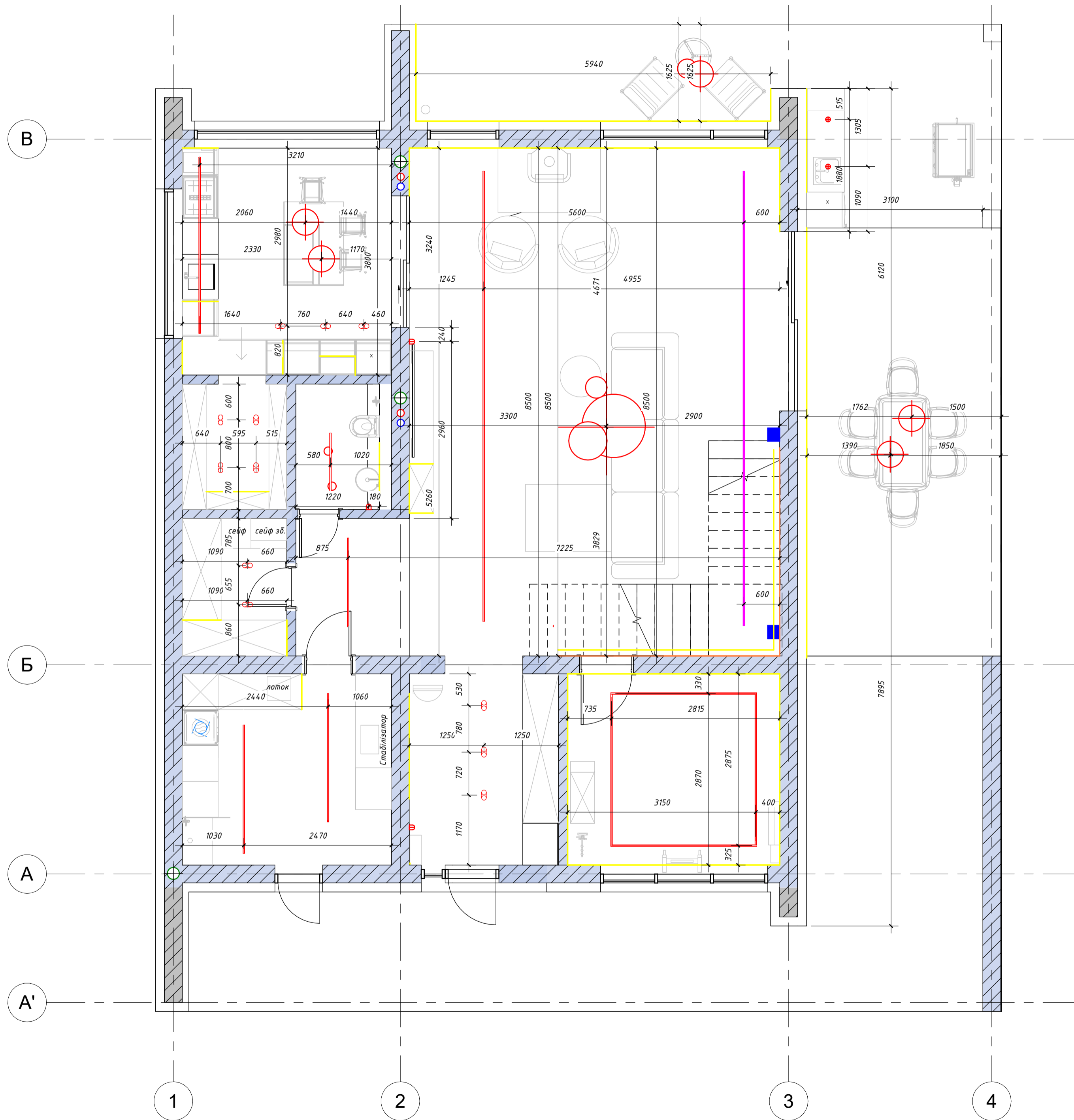

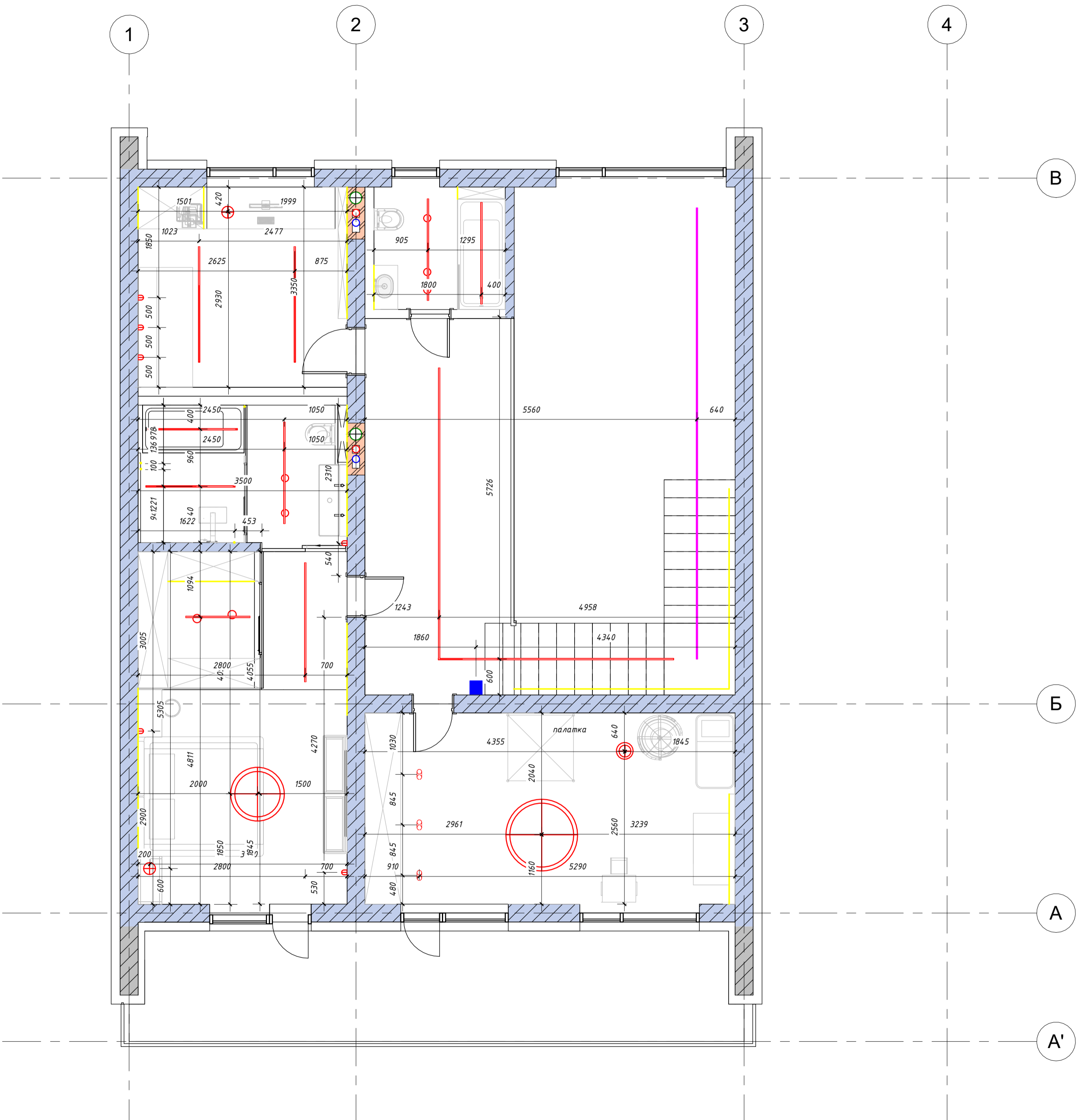

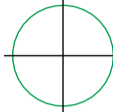

Примітки:  
 - розміри уточнити на місці;  
 - за нульову відмітку Н прийнята мінімальна висота готової підлоги;

	Підпис	Дата	Котедж	КНУТД		
				Стадія	Аркуш	Аркушів
				ДП	28	50
Виконала	Огієнко К.В		План розсташування освітлення 1 поверху	Група БДс2-23		
Перевірив	Шмельова-Нестеренко О.С					
			As indicated			

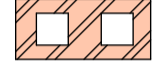



**УМОВНІ ПОЗНАЧЕННЯ**

-  - Газоблочні стіни, що зводяться
-  - Утеплювач
-  - Каналізаційний стояк
-  - Труби ГВП та ХВП
-  - Вентеляційна шахта
-  - Лінійне трекове освітлення
-  - Лінійне трекове освітлення висяче
-  - Люстра
-  - Настільна лампа
-  - Підсвітка
-  - Декоративне освітлення







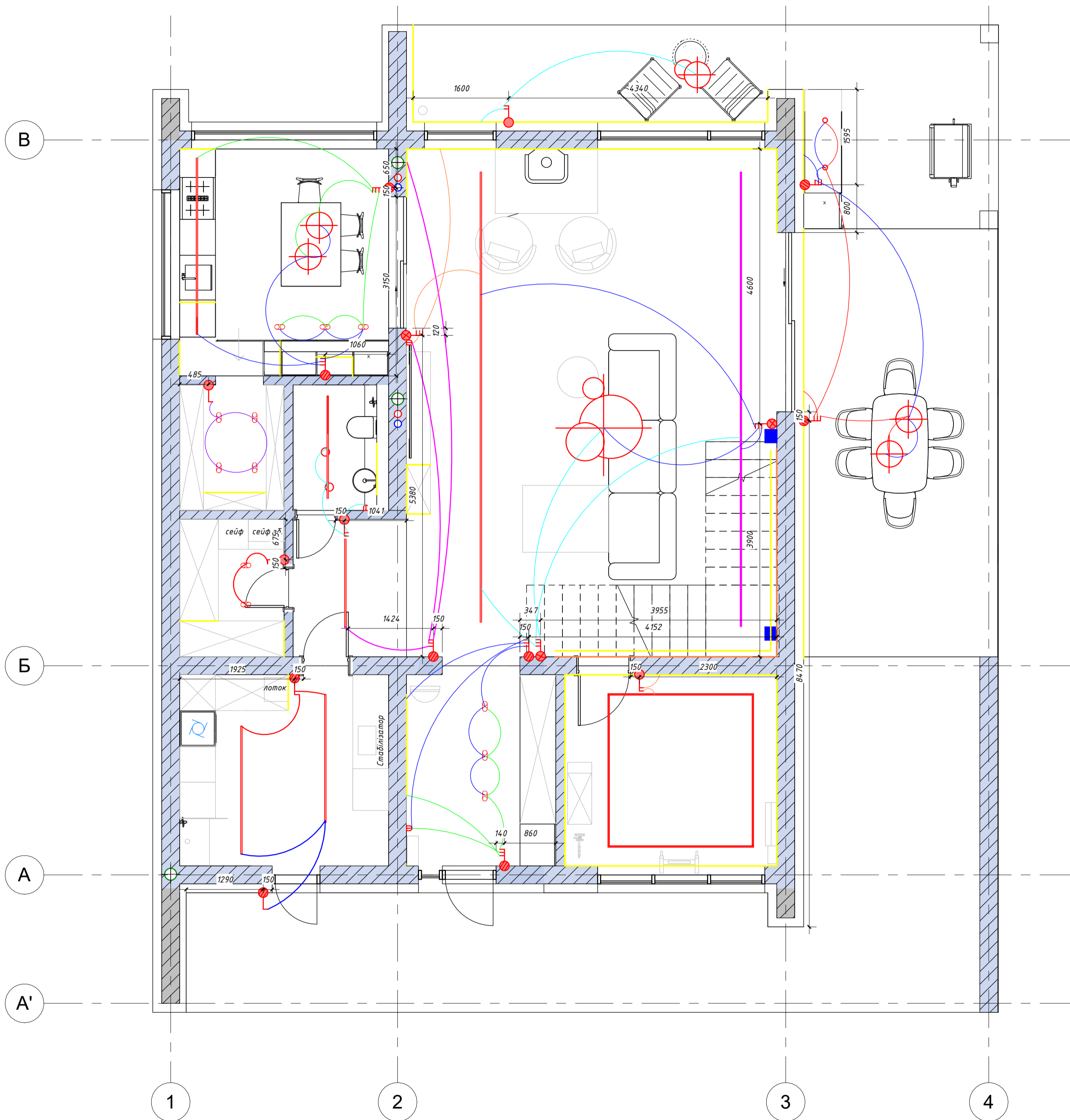



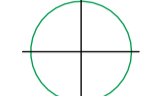
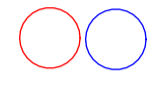

Експлікація приміщень 2 поверху		
№	Назва	Площа
12	прохідна на 2 поверсі	16 м <sup>2</sup>
13	дитяча	20 м <sup>2</sup>
14	прохідна в спальні	4 м <sup>2</sup>
15	гардеробна	5 м <sup>2</sup>
16	спальня	13 м <sup>2</sup>
17	санвузол	9 м <sup>2</sup>
18	дитячий санвузол	5 м <sup>2</sup>
19	кабінет/гостьова	12 м <sup>2</sup>
20	балкон	18 м <sup>2</sup>
Загальна площа		101 м <sup>2</sup>

Примітки:  
 - розміри уточнити на місці;  
 - за нульову відмітку Н прийнята мінімальна висота готової підлоги;

		Підпис	Дата	Котедж	КНУТД		
					Стадія	Аркуш	Аркушів
Виконала	Огієнко К.В			План розсташування освітлення 2 поверху	ДП	29	50
Перевірив	Шмельова-Нестеренко О.С				Група БДс2-23		
				As indicated			

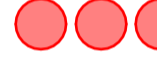

**УМОВНІ ПОЗНАЧЕННЯ**



-  - Газоблочні стіни, що зводяться
-  - Утеплювач
-  - Каналізаційний стояк
-  - Труби ГВП та ХВП
-  - Лінійне трекове освітлення
-  - Лінійне трекове освітлення висяче
-  - Трекове освітлення
-  - Люстра
-  - Нпгтільна лампа
-  - Підсвітка
-  - Декоративне освітлення
-  - Вимикач від 1-3 клавiш
-  - Прохідний вимикач від 1-3 клавiш
-  - Перехресний вимикач від 1-3 клавiш

Експлікація приміщень 1 поверху		
№	Назва	Площа
1	передпокій	9 м <sup>2</sup>
2	вітальня	54 м <sup>2</sup>
3	прохідна	5 м <sup>2</sup>
4	гардеробна для спец одягу/обладнання	4 м <sup>2</sup>
5	котельня	12 м <sup>2</sup>
6	спортзал	12 м <sup>2</sup>
7	гостьовий санвузол	4 м <sup>2</sup>
8	кухня	13 м <sup>2</sup>
9	кладова	4 м <sup>2</sup>
10	тераса	85 м <sup>2</sup>
Загальна площа		200 м <sup>2</sup>

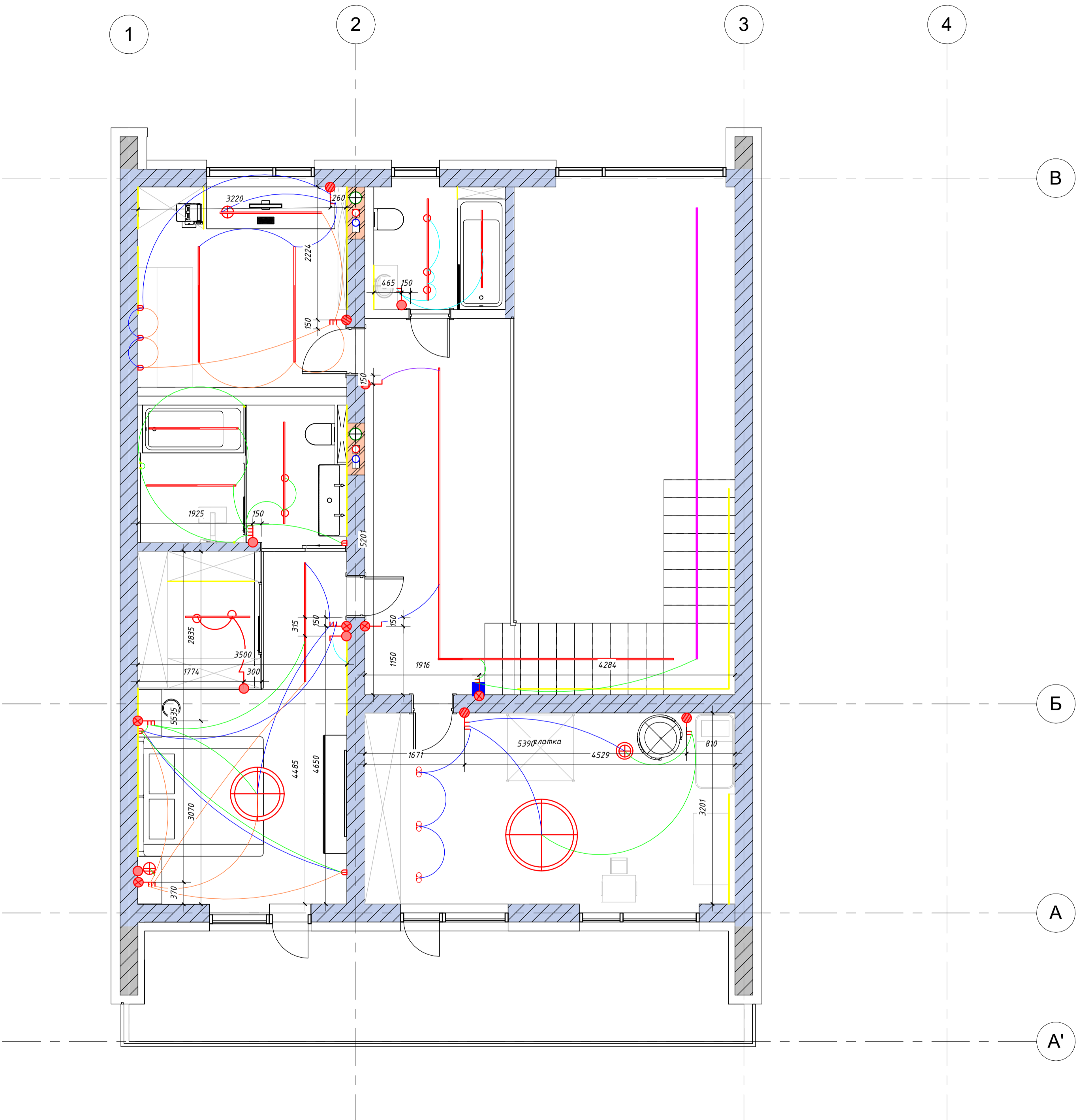
		Підпис	Дата	Котедж	КНУТД		
					Стадія	Аркуш	Аркушів
					ДП	30	50
Виконала	Огієнко К.В			План вимикачів та сценаріїв освітлення 1 поверху As indicated	Група БДс2-23		
Перевірив	Шмельова-Нестеренко О.С						

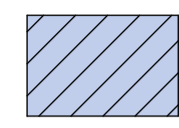
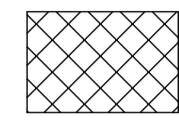
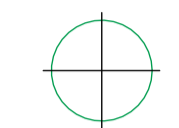
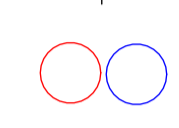
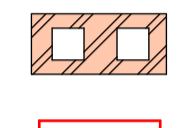
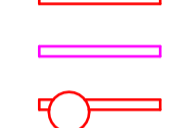

**УМОВНІ ПОЗНАЧЕННЯ**

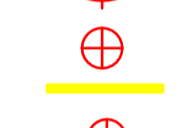
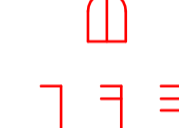
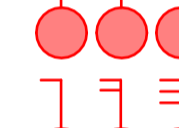
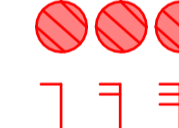
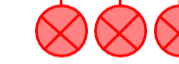
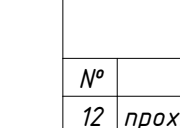
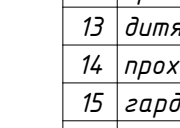
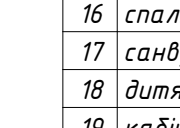
-  - Газоблочні стіни, що зводяться
-  - Утеплювач
-  - Каналізаційний стояк
-  - Труби ГВП та ХВП
-  - Вентеляційна шахта
-  - Лінійне трекове освітлення
-  - Лінійне трекове освітлення висяче
-  - Трекове освітлення
-  - Люстра
-  - Нпгтільна лампа
-  - Підсвітка
-  - Декоративне освітлення
-  - Вимикач від 1-3 клавiш
-  - Прохідний вимикач від 1-3 клавiш
-  - Перехресний вимикач від 1-3 клавiш



*Експлікація приміщень 2 поверху*

№	Назва	Площа
12	прохідна на 2 поверсі	16 м <sup>2</sup>
13	дитяча	20 м <sup>2</sup>
14	прохідна в спальні	4 м <sup>2</sup>
15	гардеробна	5 м <sup>2</sup>
16	спальня	13 м <sup>2</sup>
17	санвузол	9 м <sup>2</sup>
18	дитячий санвузол	5 м <sup>2</sup>
19	кабiнет/гостьова	12 м <sup>2</sup>
20	балкон	18 м <sup>2</sup>
Загальна площа		101 м <sup>2</sup>

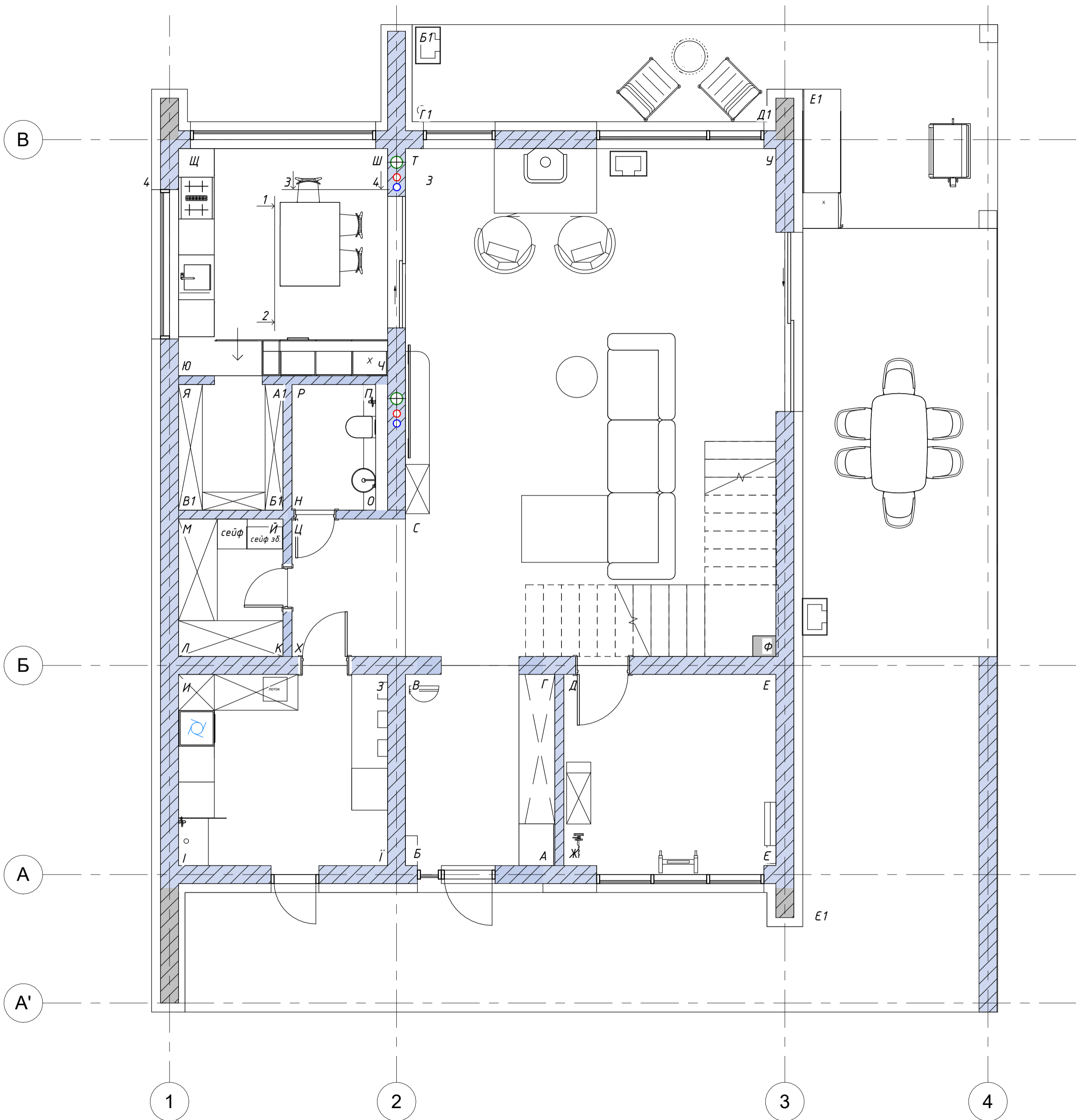
		Підпис	Дата	Котедж	КНУТД		
					Стадія	Аркуш	Аркушiв
					ДП	31	50
Виконала	Огієнко К.В.			План вимикачiв та сценарiїв освiтлення 2 поверху As indicated	Група БДс2-23		
Перевiрив	Шмельова-Нестеренко О.С.						

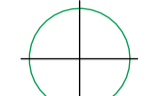
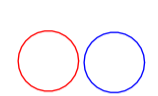

**УМОВНІ ПОЗНАЧЕННЯ**

-  - Газоблочні стіни, що зводяться
-  - Утеплювач
-  - Каналізаційний стояк
-  - Труби ГВП та ХВП

Експлікація приміщень 1 поверху		
№	Назва	Площа
1	передпокій	9 м <sup>2</sup>
2	вітальня	54 м <sup>2</sup>
3	прохідна	5 м <sup>2</sup>
4	гардеробна для спец одягу/обладнання	4 м <sup>2</sup>
5	котельня	12 м <sup>2</sup>
6	спортзал	12 м <sup>2</sup>
7	гостьовий санвузол	4 м <sup>2</sup>
8	кухня	13 м <sup>2</sup>
9	кладова	4 м <sup>2</sup>
10	тераса	85 м <sup>2</sup>
Загальна площа		200 м <sup>2</sup>

		Підпис	Дата	Котедж	КНУТД		
					Стадія	Аркуш	Аркушів
Виконала	Огієнко К.В			Маркувальний план 1 поверху	ДП	32	50
Перевірив	Шмельова-Нестеренко О.С				As indicated	Група БДс2-23	

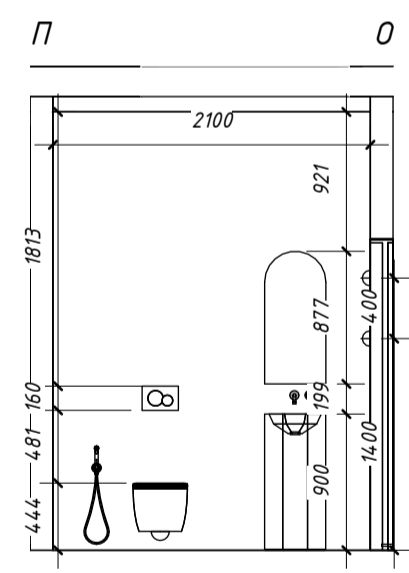
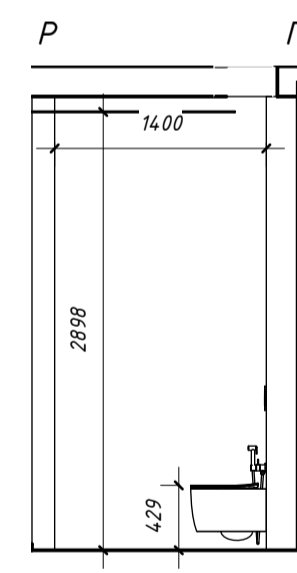
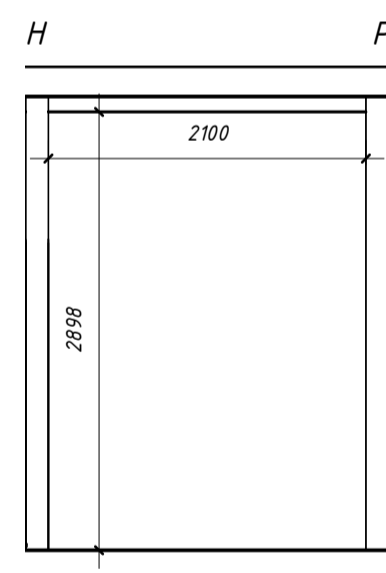
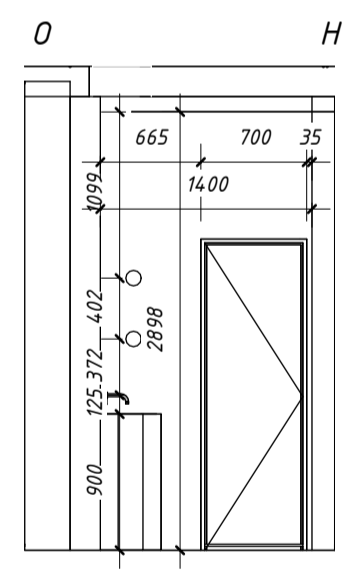
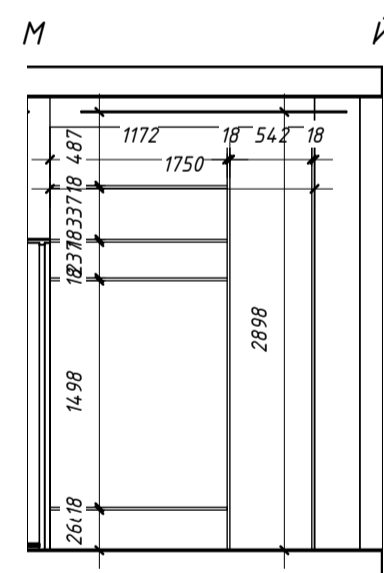
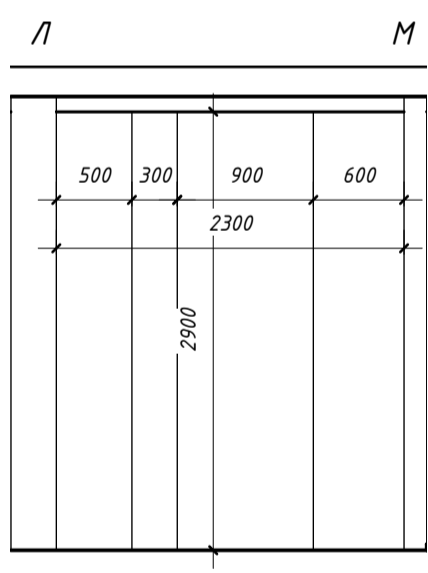
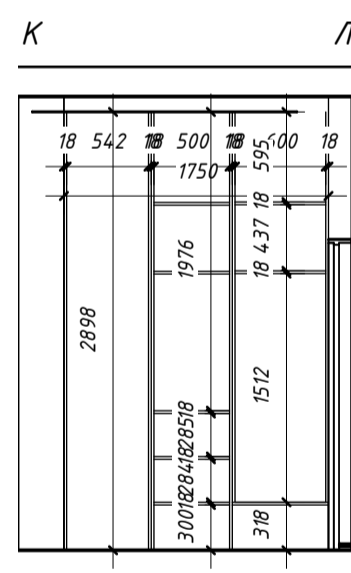
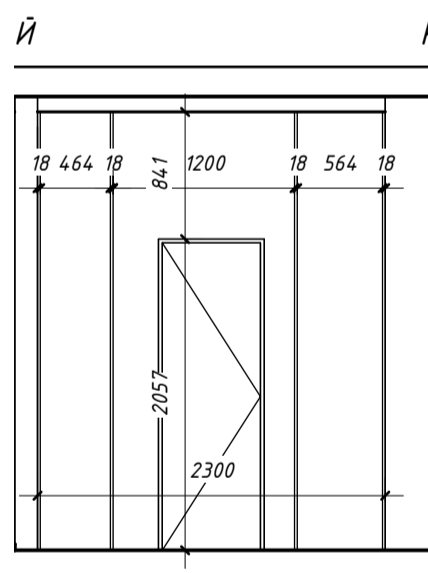
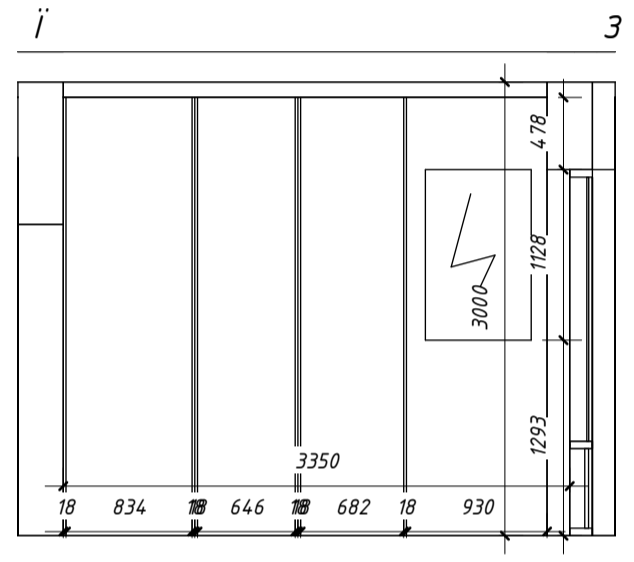
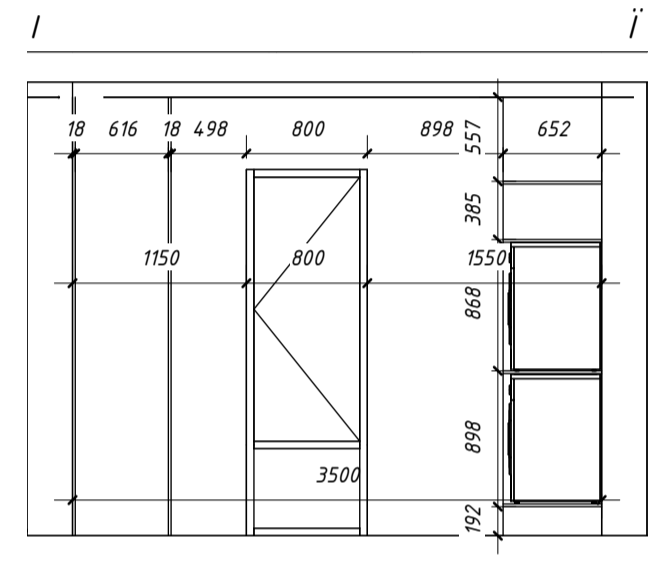
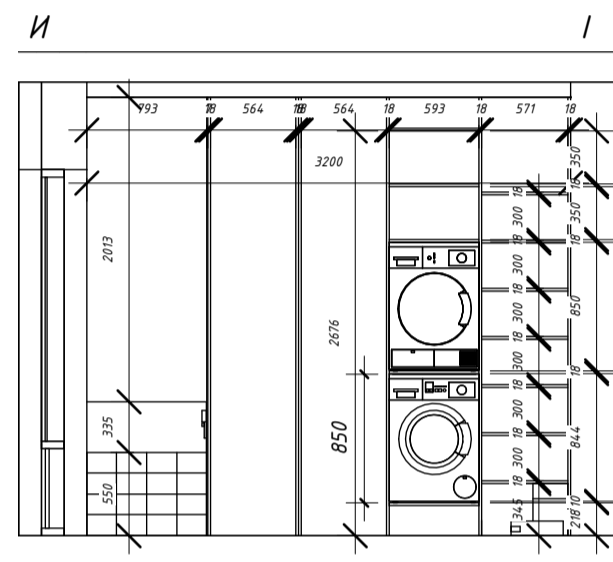
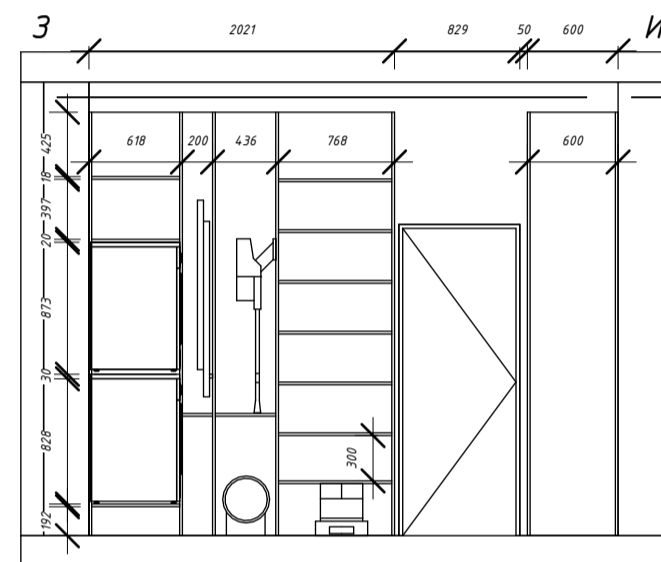
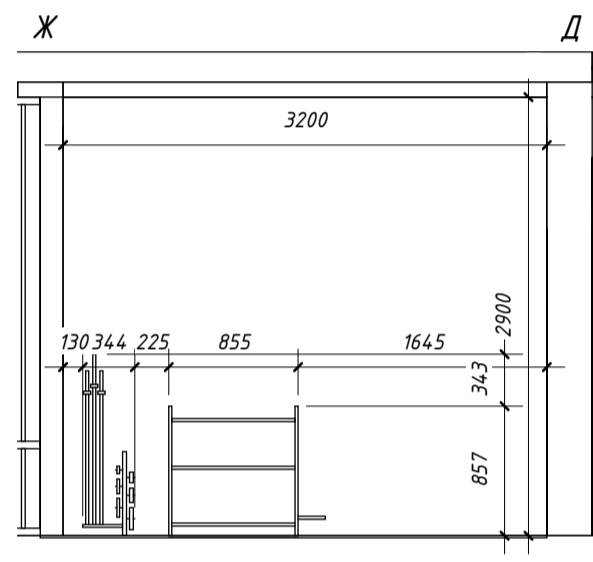
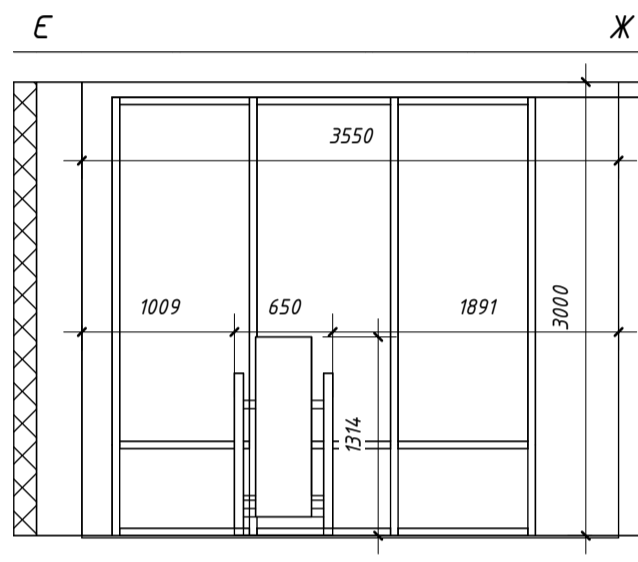
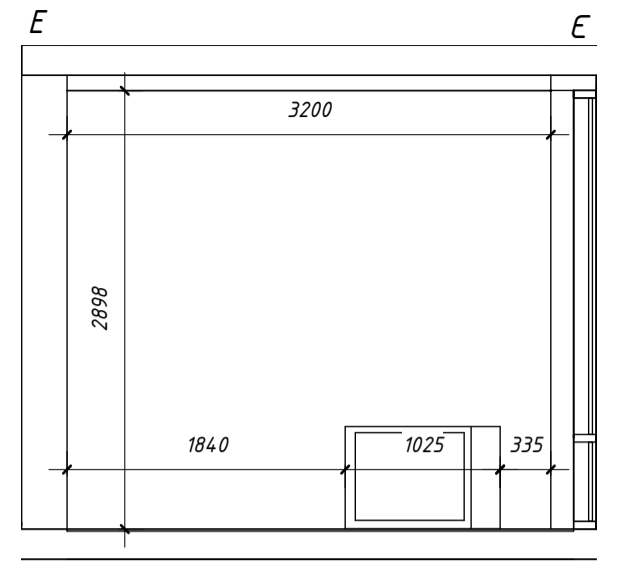
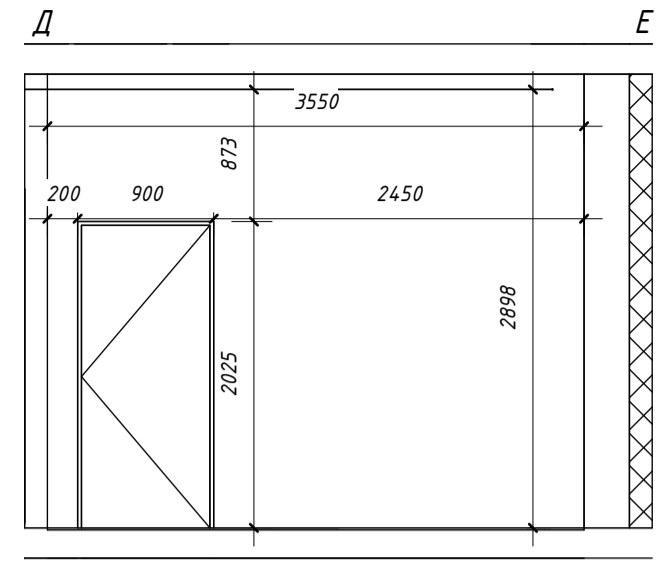
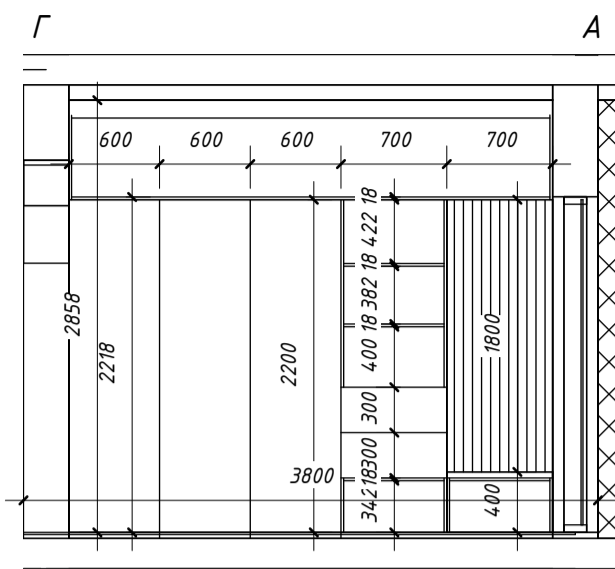
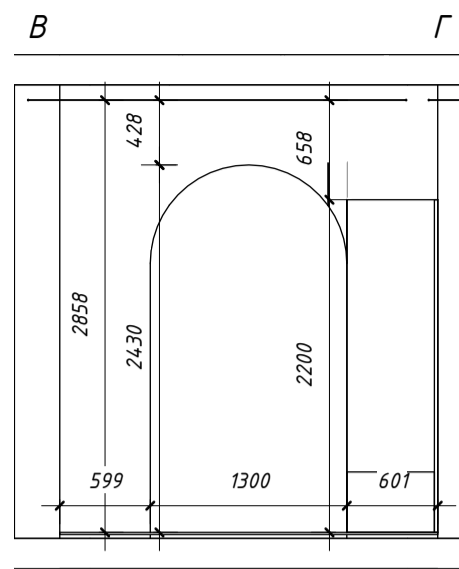
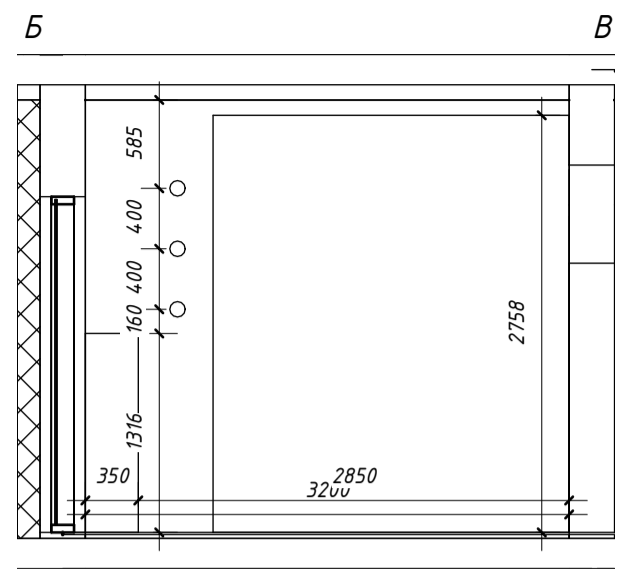
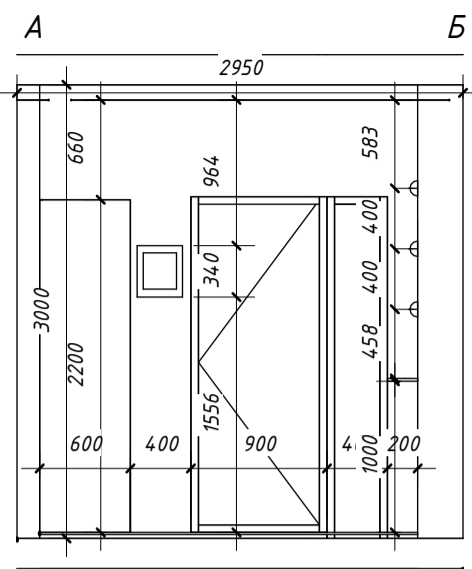

		Підпис	Дата	Котедж	КНУТД		
					Стадія	Аркуш	Аркушів
				Розгортки	ДП	33	50
Виконала	Огієнко К.В.				Група БДс2-23		
Перевірів	Шмельова-Нестеренко О.С.						
				1:50			



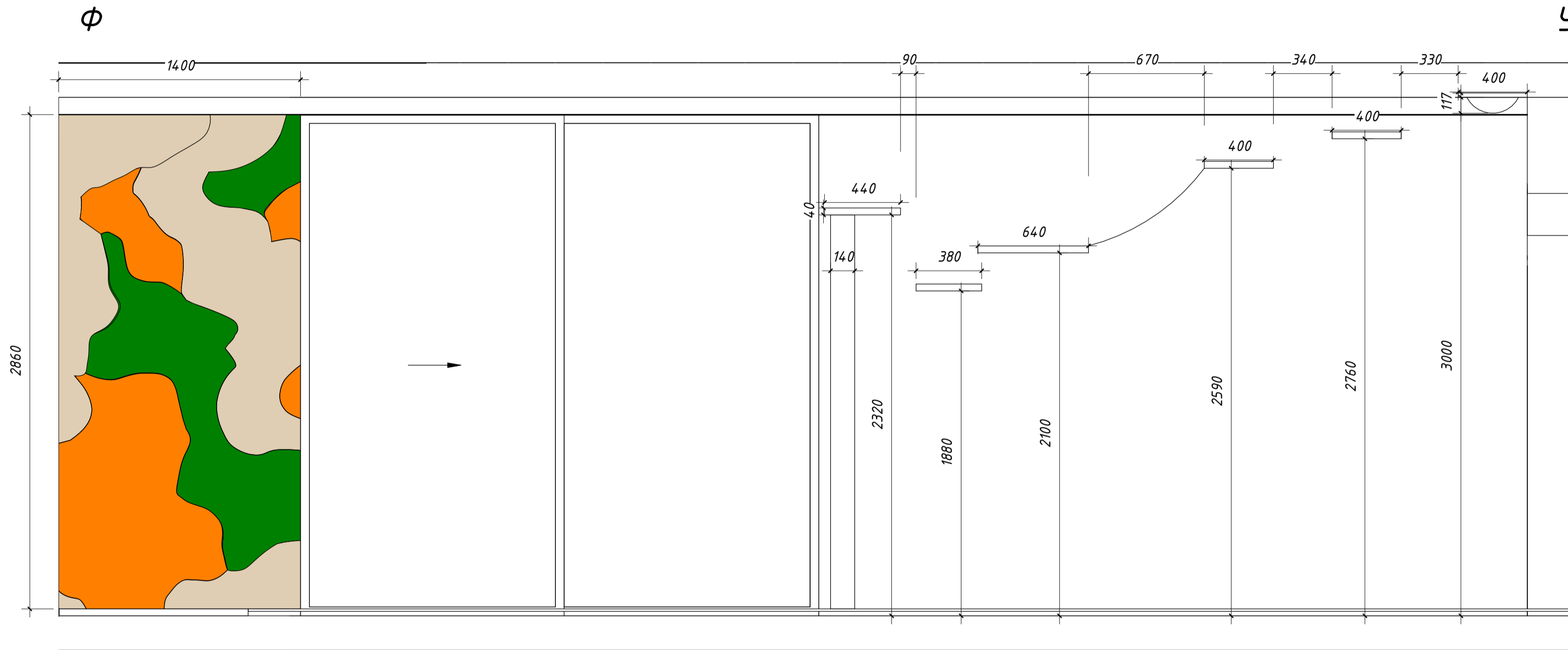

		Підпис	Дата	Котедж	КНУТД		
					Стадія	Аркуш	Аркушів
					ДП	35	50
Виконала	Огієнко К.В.			Розгортки декору стін	Група БДс2-23		
Перевірив	Шмельова-Нестеренко О.С.						
				1:20			

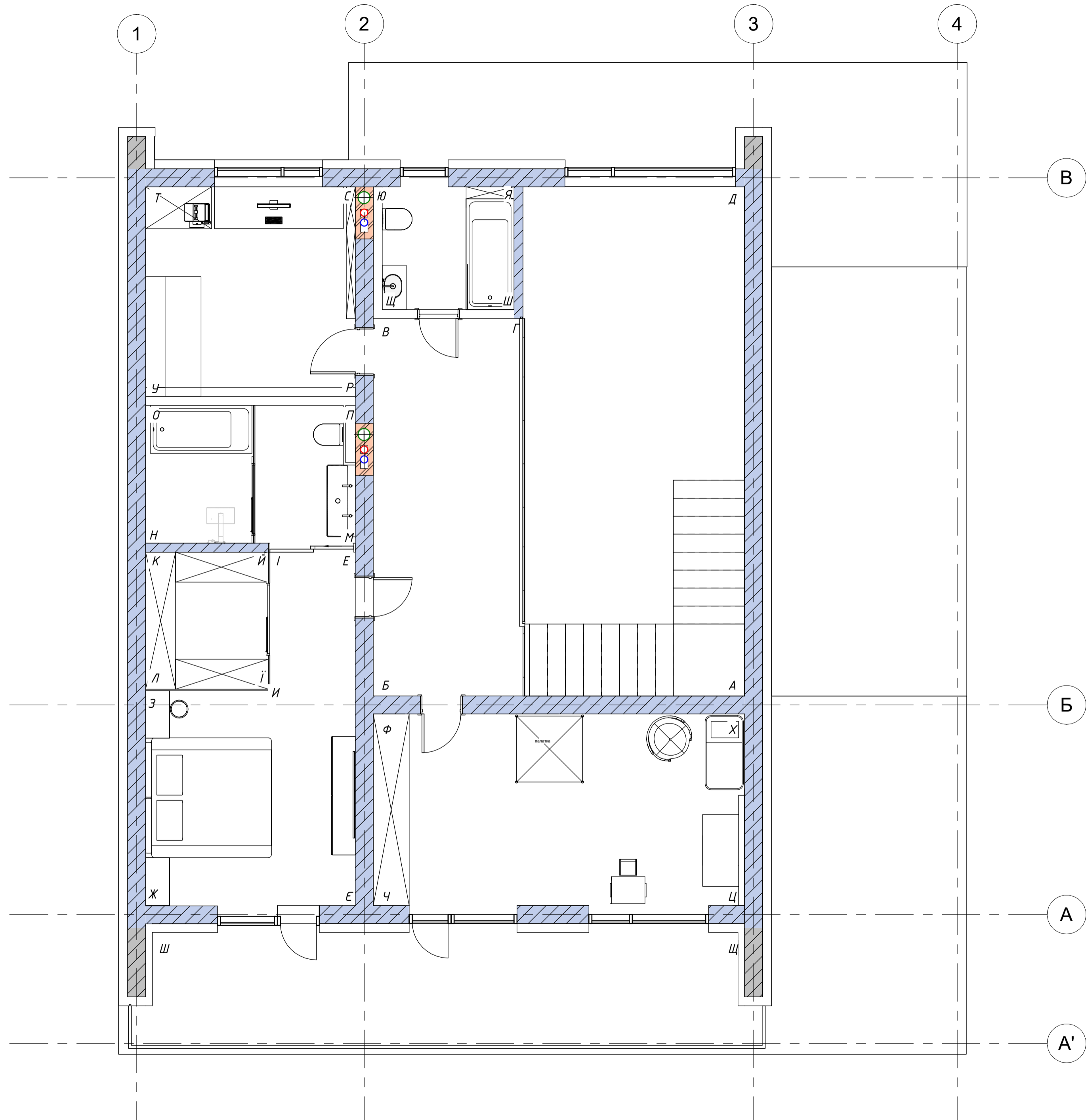

**УМОВНІ ПОЗНАЧЕННЯ**

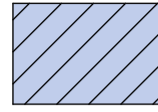
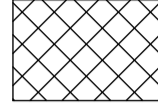
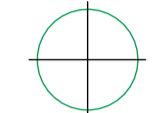
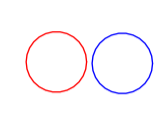
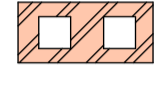
-  - Газоблочні стіни, що зводяться
-  - Утеплювач
-  - Каналізаційний стояк
-  - Труби ГВП та ХВП
-  - Вентеляційна шахта

Експлікація приміщень 2 поверху		
№	Назва	Площа
12	прохідна на 2 поверсі	16 м <sup>2</sup>
13	дитяча	20 м <sup>2</sup>
14	прохідна в спальні	4 м <sup>2</sup>
15	гардеробна	5 м <sup>2</sup>
16	спальня	13 м <sup>2</sup>
17	санвузол	9 м <sup>2</sup>
18	дитячий санвузол	5 м <sup>2</sup>
19	кабінет/гостьова	12 м <sup>2</sup>
20	балкон	18 м <sup>2</sup>
Загальна площа		101 м <sup>2</sup>

		Підпис	Дата	Котедж	КНУТД		
					Стадія	Аркуш	Аркушів
Виконала	Огієнко К.В.			Маркувальний план 2 поверху	ДП	36	50
Перевірив	Шмельова-Нестеренко О.С.				As indicated	Група БДс2-23	

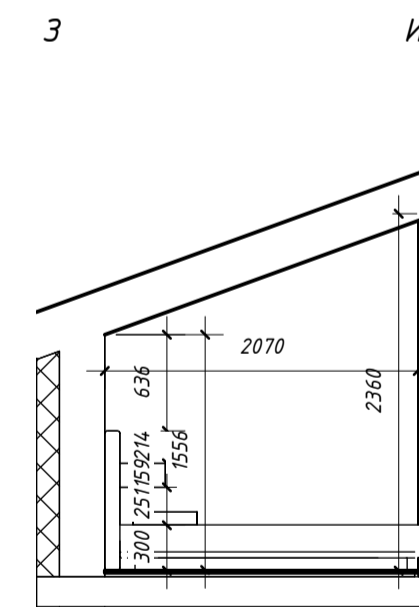
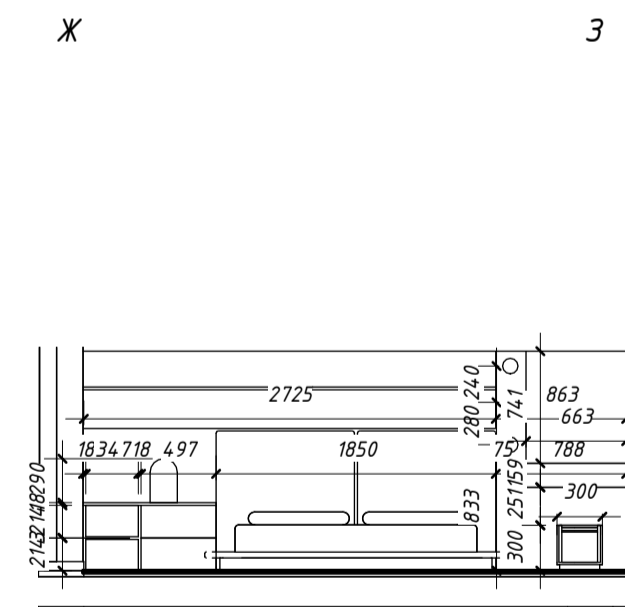
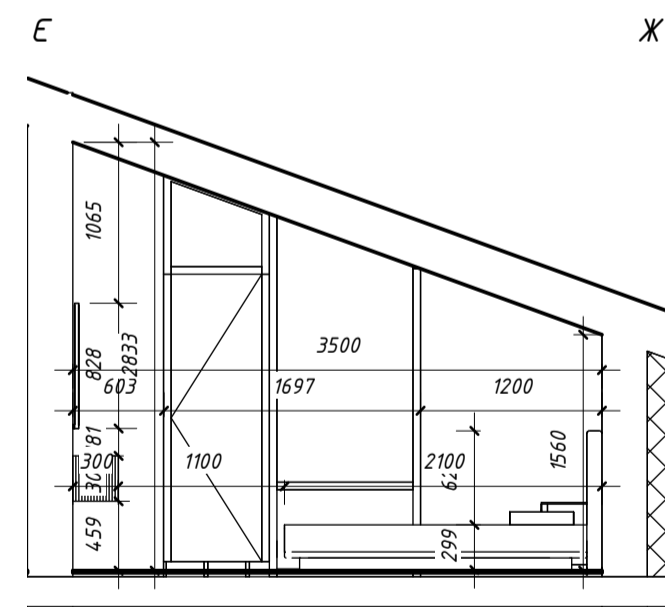
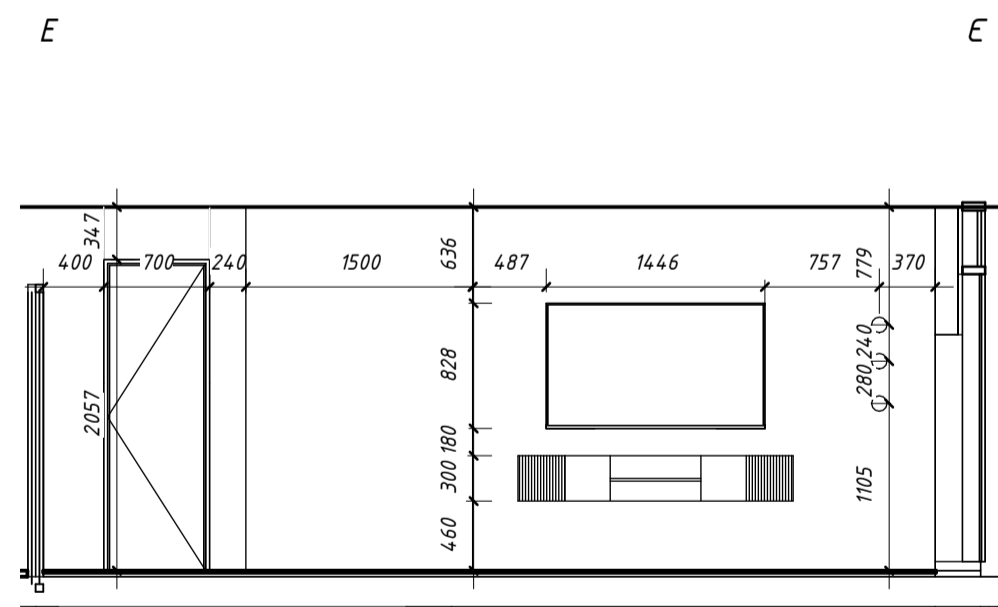
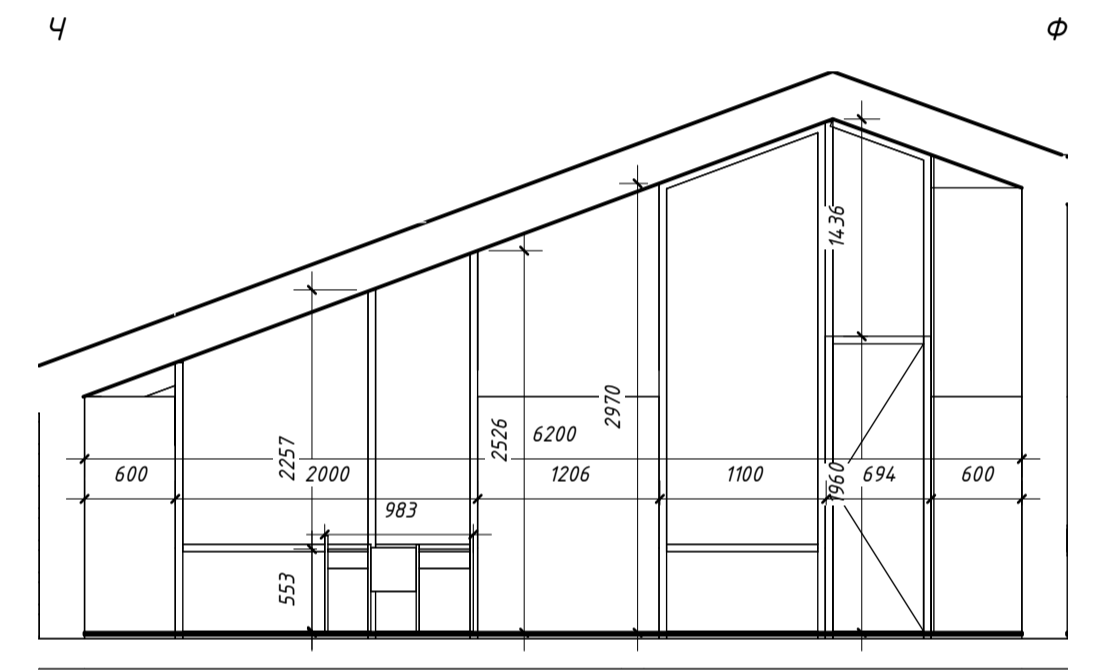
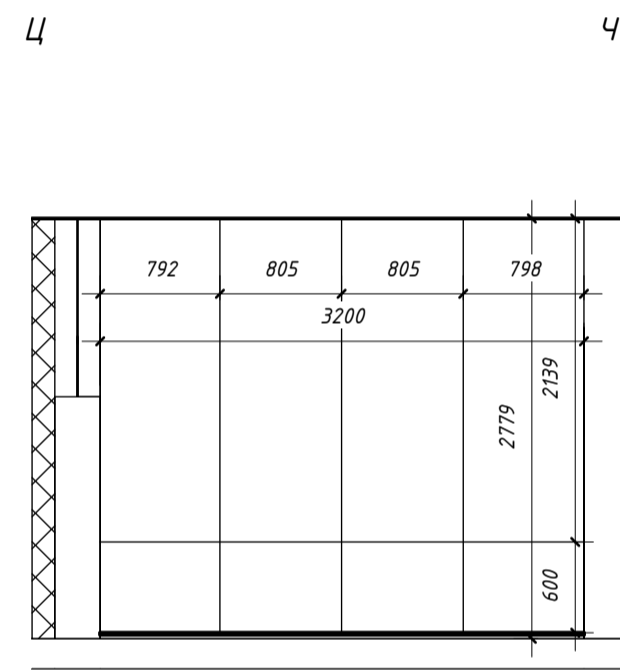
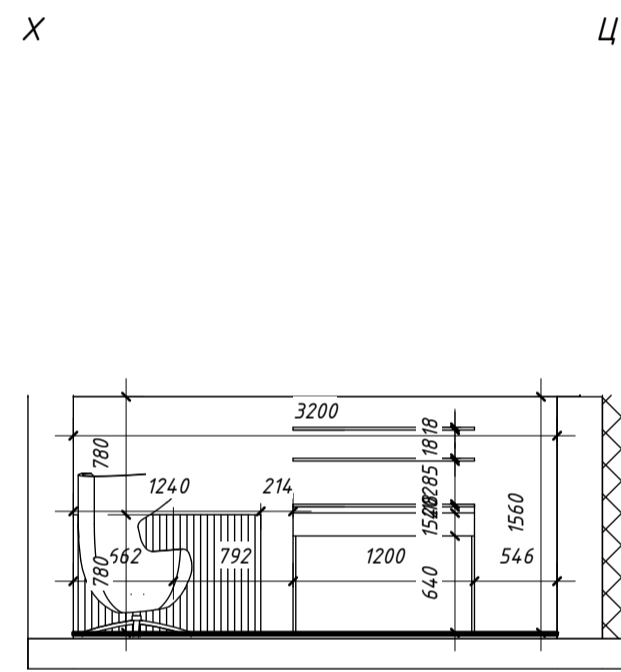
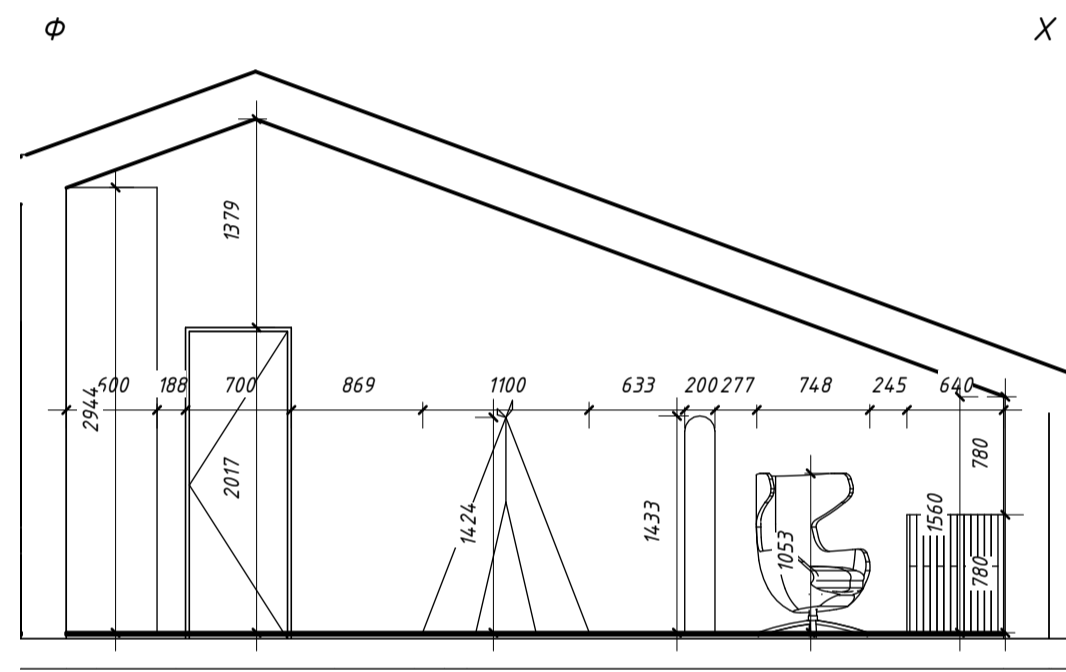
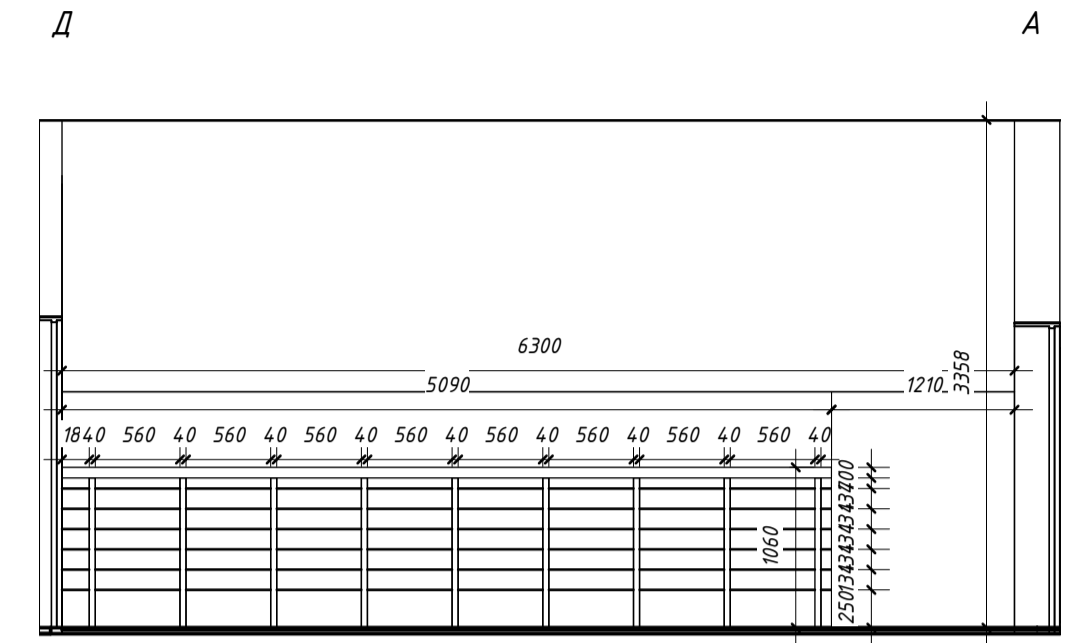
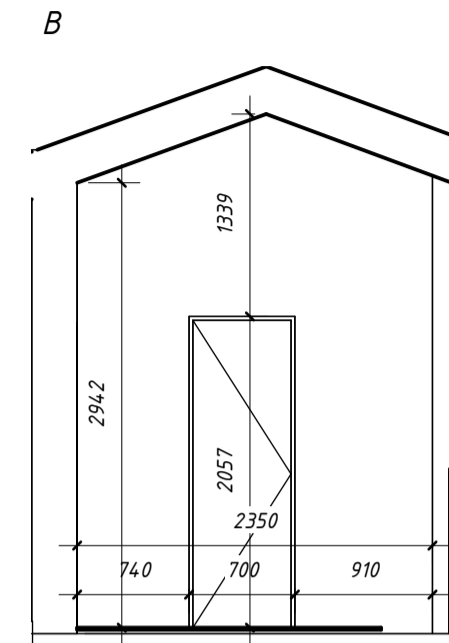
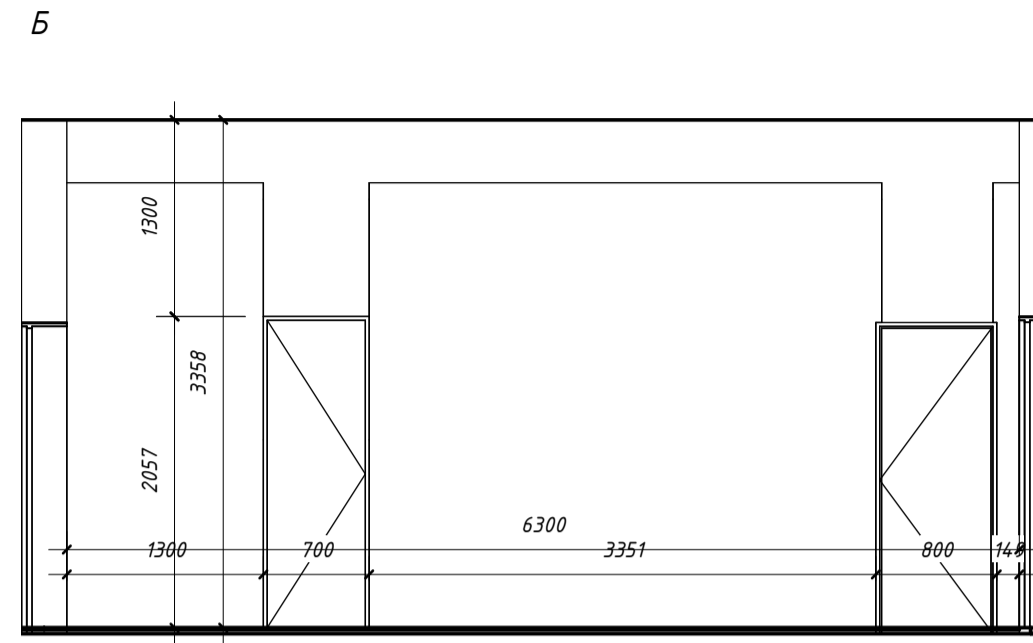
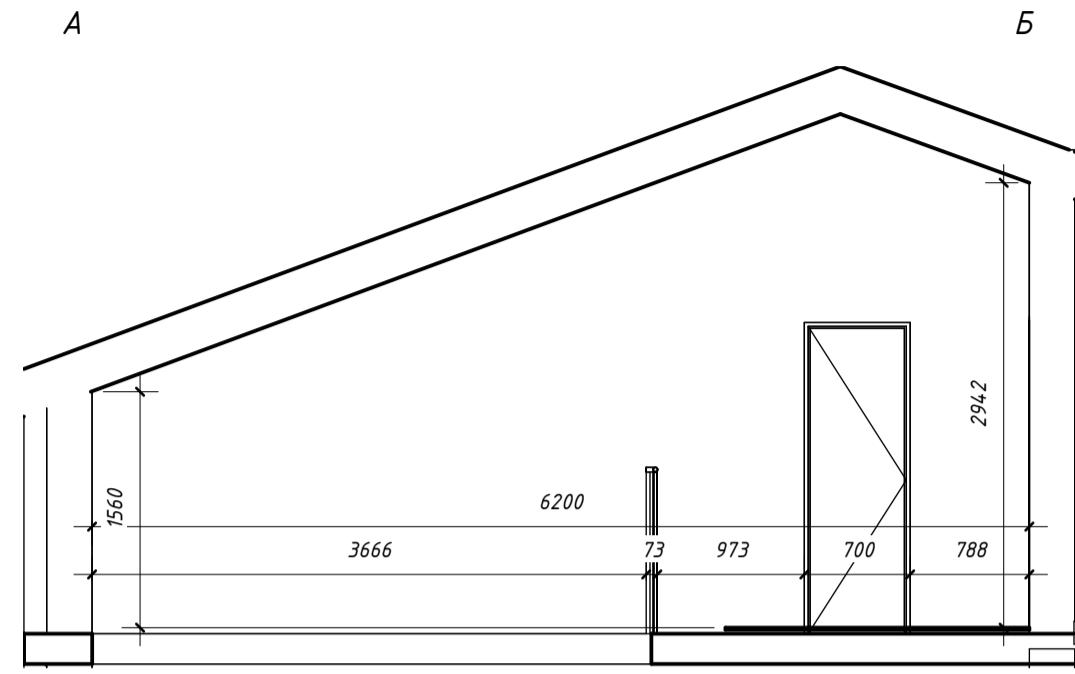

		Підпис	Дата		КНУТД		
				Котедж	Стадія	Аркуш	Аркушів
					ДП	37	50
Виконала	Огієнко К.В.			Розгортки	Група БДс2-23		
Перевірив	Шмельова-Нестеренко			1:50			
	О.С.						

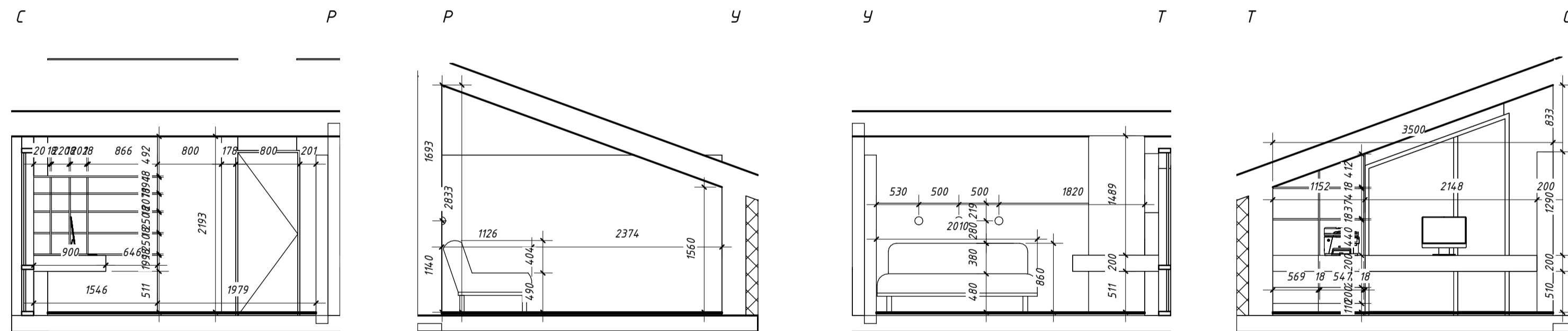
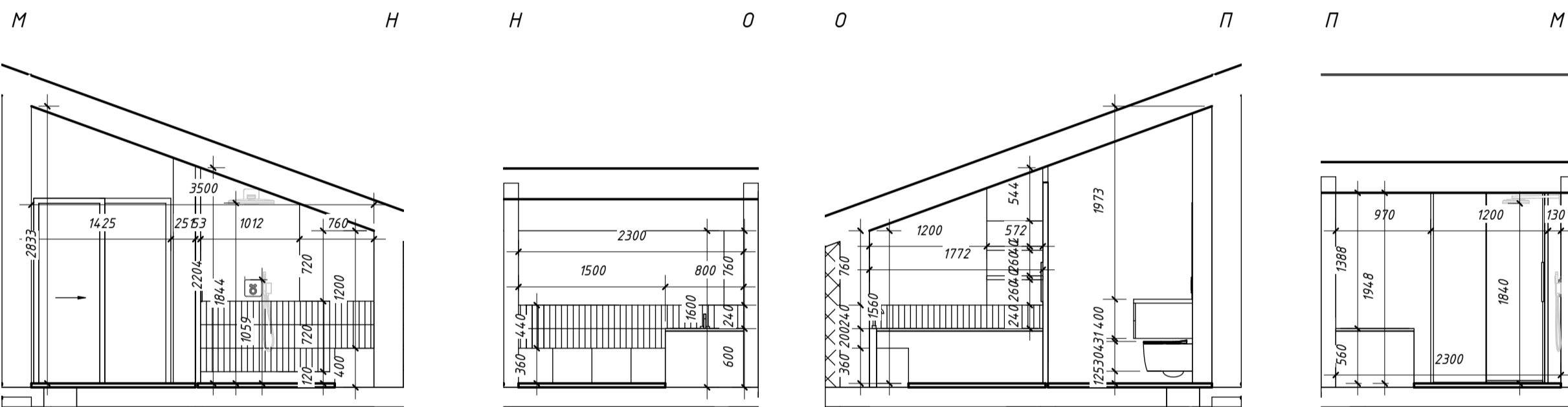
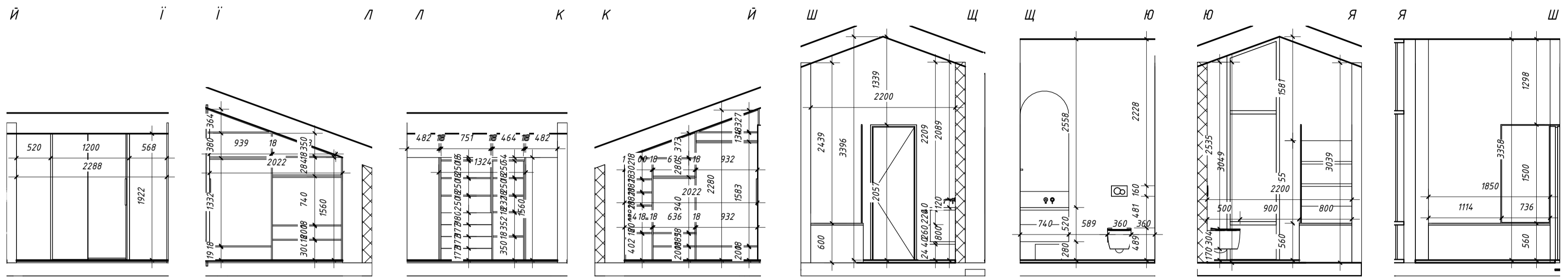

		Підпис	Дата	Котедж	КНУТД		
					Стадія	Аркуш	Аркушів
					ДП	38	50
Виконала	Огієнко К.В			Розгортки	Група БДс2-23		
Перевірив	Шмельова-Нестеренко О.С			1:50			



		<i>Підпис</i>	<i>Дата</i>	<i>Котедж</i>	<i>КНУТД</i>		
					<i>Стадія</i>	<i>Аркуш</i>	<i>Аркушів</i>
					<i>ДП</i>	<i>39</i>	<i>50</i>
<i>Виконала</i>	<i>Огієнко К.В</i>			<i>Візуалізація Вітальні</i>	<i>Група БДс2-23</i>		
<i>Перевірив</i>	<i>Шмельова-Нестеренко</i>	<i>О.С</i>					



		Підпис	Дата	Котедж	КНУТД		
					Стадія	Аркуш	Аркушів
					ДП	40	50
Виконала	Огієнко К.В			Візуалізація Вітальні 2	Група БДс2-23		
Перевіриб	Шмельова-Нестеренко О.С						















		Підпис	Дата	Котедж	КНУТД		
					Стадія	Аркуш	Аркушів
					ДП	41	50
Виконала	Огієнко К.В			Візуалізація Кухні	Група БДс2-23		
Перевірило	Шмельова-Нестеренко О.С						









		Підпис	Дата	Котедж	КНУТД		
					Стадія	Аркуш	Аркушів
					ДП	42	50
Виконала	Огієнко К.В			Візуалізація Кухні 2	Група БДс2-23		
Перевірило	Шмельова-Нестеренко О.С						



		Підпис	Дата	КНУТД		
				Котедж		
				Стадія	Аркуш	Аркушів
				ДП	43	50
Виконала	Огієнко К.В			Візуалізація Кухні Сору 3		
Перевірило	Шмельова-Нестеренко О.С			Група БДс2-23		

№	Зображення	Назва, бренд, артикул, код, габарити	№	Зображення	Назва, бренд, артикул, код, габарити
1		Мийка GRANADO Merida Black shine код: 2741 арт: 0301	8		Кухонний комбайн Kenwood KHC29A.R0SI код: U0975924
2		Змішувач кухонний KPF-2620 код: KPF-2620SFS	9	 Height F 241 mm Height K 128.5 mm	LEGRABOX 128.5 та 241 бренд: blum
3		Духова шафа піролітична Franke Mythos FMY 98 P BK чорне скло код: 116.0606.102	10		Завіса Clip-on, 110°, Sensys 8645i, накладна, з дотягувачем, нікель(9071205) Hettich код: 83724
4		Вбудована кавомашинка Franke Mythos FMY 45 CM XS чорне скло нержавіюча сталь код: 131.0627.473	11		Врізні петлі CLIP top BLUMOTION 110° бренд: blum
5		Мультиварка Tefal ExpertCook Induction RK802B34 код: 7211004325	12		Чайник електричний скляний 1,7л Metec EK-04GB, 2,2 кВт, корпус чорний код: 700016
6		Витяжка Franke Індукційна панель з витяжкою Franke FSM 7072 4RC HI вбудована код: 340.0731.892	13		Підійомний механізм Blum AVENTOS HF top бренд: blum
7		Підійомний механізм Blum AVENTOS HL top бренд: blum			













		Підпис	Дата			КНУТД		
				Котедж		Стадія	Аркуш	Архивів
						ДП	44	50
Виконала	Огієнко К.В			Специфікація обладнання		Група БДс2-23		
Перевірив	Шмельова-Нестеренко О.С			1: 35				

№	Зображення	Назва, бренд, артикул, код, габарити
1		Унітаз підвісний Geberit Modo 502.939.00.1 дезодоруючий із сидінням Soft Close 355 x 520 x 335 арт: 539102
2		Раковина Devit Style 1408640 окремостояча, біла 400 x 400 x 860 арт: 588648
3		Ванна кварилова Villeroy&Boch Обегон UBQ1800BE2V-01 180x80 см з ніжками 800 x 1800 x 470 арт: 26298
4		Самоочищаючийся лоток для кошек Whisker Litter-Robot 4 с Wi- Fi и контролем запаха 400-400 мм арт: 107263
5		Дошка прасувальна розкладна вбудовується в шафу з чохлом (4405) 140-300-810 арт: MP17628997
6		Робот-пилосос м'який Dreame Bot L10s Ultra Gen 3 Black 350 x 350 x 97 мм арт: RLL53SE-bl





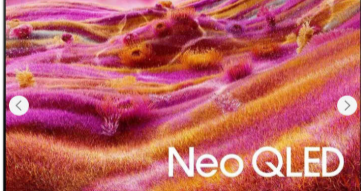



		Підпис	Дата	КНУТД		
				Котедж		
				Стадія	Аркуш	Аркушів
				ДП	45	50
Виконала	Огієнко К.В.			Специфікація обладнання		
Перевірив	Шмельова-Нестеренко О.С.			Група БДс2-23		
				1: 35		

№	Зображення	Назва, бренд, артикул, код, габарити	№	Зображення	Назва, бренд, артикул, код, габарити
1		Мийка GRANADO Merida Black shine код: 2741 арт: 0301	8		Гібридний сонячний інвертор (hybrid) Deye 580-330-232 арт: SUN-5K-SG05LP1-EU
2		Змішувач кухонний KPF-2620 код: KPF-2620SFS	9		Електричний котел Protherm "Скат" 14К - (7 + 7 кВт) с шиной eBus 710x400x300 арт: 000007175
3		Пральна машина Bosch 845 x 598 x 590 арт: WGK264F0UA	10		Electrolux EP61AB21UG 600 Бездротовий пилосос арт: EP61AB21UG
4		Сушильна машина Bosch 842x598x599 арт: WQB245B0UA	11		Щилинний лінійний дифузор прихованого монтажу
5		Фільтр зворотного осмосу Ecosoft PURE BALANCE з помпою на станині 485 x 410 x 195 мм арт: 04328-96	12		Вентиляційна решітка прихованого монтажу (дифузор) ERGOVENT RONDO 150 арт: 40327 Rondo150
6		Витяжка Franke Індукційна панель з витяжкою Franke FSM 7072 4RC HI вбудована код: 340.0731.892	13		ГІN-SINK-ERATOR MODEL EVOLUTION 150 310-200 <a href="https://ua.in-sink-erator.com.ua/in-sink-erator-model-evolution-150-p289/#i1462">https://ua.in-sink-erator.com.ua/in-sink-erator-model-evolution-150-p289/#i1462</a>
7		Стабілізатор напруги СТРУМ СНТО-14-12 Home, 14кВт 530-305-192 арт: 110706			



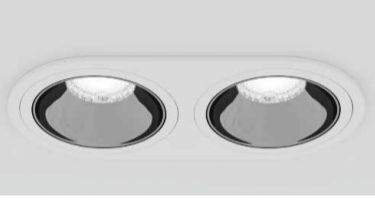

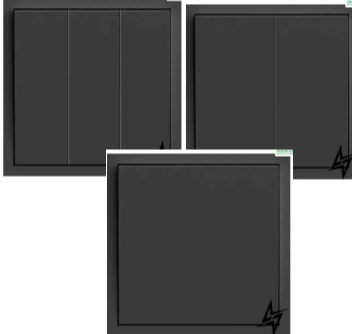
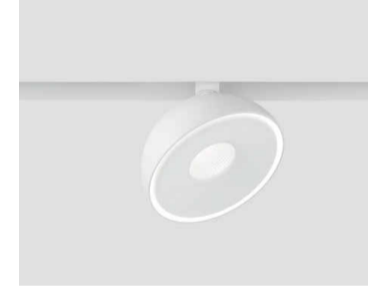
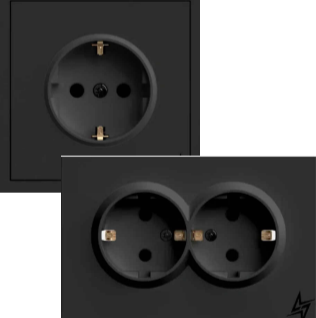

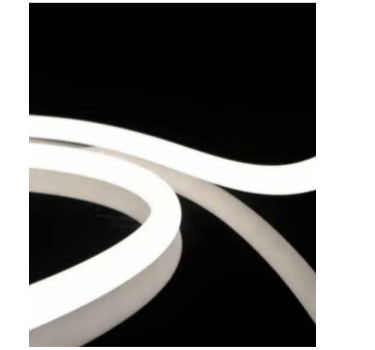

		Підпис	Дата	КНУТД		
				Котедж		
				Стадія	Аркуш	Аркушів
				ДП	46	50
Виконала	Огієнко К.В.			Специфікація обладнання		
Перевірив	Шмельова-Нестеренко О.С.			Група БДс2-23		
				1: 35		

№	Зображення	Назва, бренд, артикул, код, габарити	№	Зображення	Назва, бренд, артикул, код, габарити
1		Keep unwanted animals out of your home <a href="https://www.surepetcare.com/en-gb/pet-doors/microchip-pet-door?srsltid=AfmB00oa2wpcIAqpmUmdzSdC3dxbTyGYaqf0wVZv_LFeK_5sfyLxCZQ5">https://www.surepetcare.com/en-gb/pet-doors/microchip-pet-door?srsltid=AfmB00oa2wpcIAqpmUmdzSdC3dxbTyGYaqf0wVZv_LFeK_5sfyLxCZQ5</a>	8		Стійка для зберігання йогаматів, гантелей, м'ячів для фітнесу, ролів, органайзер для спортивного інвентарю з гачками та колесами арт: 184241
2		Електрозамок Yale Assure Lock 2 арт YRD430-BLE-619	9		Опалювальна піч Kratki BLANKA 8 кахель кремовий 1365-590 арт: 13477-01
3		Сейф огневзломостойкий Griffon CL III.90.K.E арт Сейф огневзломостойкий арт: 000059675	10		Лежак для собаки Лофт з подушкою 60x40см натуральний арт: 70911524459
4		Сейф збройовий GE.600.K.L арт: GE.600.K.L	11		Набір для котів з кігтеточкою, котячі сходи та гамак, світло-коричневий, сизаль, акрил, сосна   Аосом арт: 42216
5		Бігова доріжка Xiaomi Kingsmith JustWalk R3 1200x440мм арт: 8723	12		Дерев'яна кігтеточка-дерево для kota 150 см з натуральної гілки та полицками арт: 587849821
6		Лавка для жиму 3 в 1 WCG 2020 зі штангою і гантелями Premium 70 кг та гирею 10 арт: 302844528	13		Телевізор Samsung MiniLED 85" QE85QN90FAUXUA арт: 498330199
7		Стійка для зберігання дисків та грифів чорна металева вертикальна 100 см для штанги арт: : LP8894			





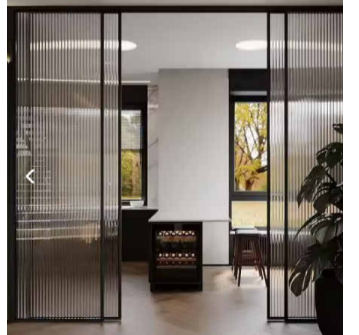

		Підпис	Дата			
				Котедж		
				КНУТД		
				Стадія	Аркуш	Аркушів
				ДП	47	50
Виконала	Озгенко К.В			Специфікація обладнання		
Перевірив	Шмельова-Нестеренко О.С			Група БДс2-23		
				1: 35		

№	Зображення	Назва, бренд, артикул, код, габарити	№	Зображення	Назва, бренд, артикул, код, габарити
1		Мійка GRANADO Merida Black shine код: 2741 арт: 0301	8		Підвісний світильник Куля з лави Molten lava 250mm GD арт: 322057855
2		Кільцевий світильник Серії Ring VELA арт: 20-1503-00051	9		Contemporary wall light 14S/SP <a href="https://www.archiexpo.com/prod/bocci/product-4085-1986084.html">https://www.archiexpo.com/prod/bocci/product-4085-1986084.html</a>
3		Подвійний точковий світильник SPACER M DOUBLE R код: LH-A9091DR-20W-WH/BK-4000 З 706грн.	10		Модуль потрібна розетка LIVOLO 265x118x70 мм арт: VL-SHS013-TC-BP-B
4		Лінійний світильник Line-600 арт: LH25-LINE-600-BK-4000	11		Вимикачі Ardero асорт арт: 80735
5		DISK L код: LH35-DISK-L-BK-4000	12		Розетки Ardero асорт код: 80746
6		Лінійний світильник Line-600 арт: LH25-LINE-600-BK-4000	13		Розетка подвійна вологозахисна з кришкою із заземленням і шторками євро Livolo арт: VL-C7FCTC16A/FCTC16A/XW001-4BS
7		Гнучкий неон COLORS 24 V IP65 14.4 W 800Lm 3000K 5m NNR18-WW арт: 26-16251			

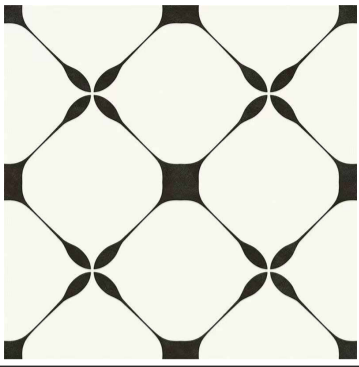
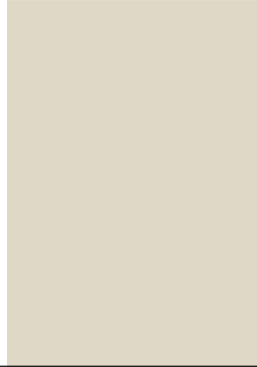
		Підпис	Дата	Котедж	КНУТД		
					Стадія	Аркуш	Аркушів
					ДП	48	50
Виконала	Огієнко К.В.			Специфікація обладнання	Група БДс2-23		
Перевірив	Шмельова-Нестеренко О.С.						
				1: 35			

№	Зображення	Назва, бренд, артикул, код, габарити	№	Зображення	Назва, бренд, артикул, код, габарити
1		Стілець напівбарний OLEANDRO 580x 540 x 650 мм арт: CS2035, P12, SLX	8		Двері прихованого монтажу "Власні двері" ґрунтовані арт universal 51
2		Крісло MILLY AL Джерело: <a href="https://blanche.ua/uk/product/krislo-milly-al/">https://blanche.ua/uk/product/krislo-milly-al/</a> © Blanche.ua	9		LEGRABOX 128.5 та 241 бренд: blum
3		Крісло MILLY AH Джерело: <a href="https://blanche.ua/uk/product/krislo-milly/">https://blanche.ua/uk/product/krislo-milly/</a> © Blanche.ua	10		Дитяче ліжечко ТМ Кузя «Ельза» на маятнику <a href="https://kuzya.com.ua/catalog/dytische-lizhechko-tm-kuzia-elza/">https://kuzya.com.ua/catalog/dytische-lizhechko-tm-kuzia-elza/</a>
4		Мультиварка Tefal ExpertCook Induction RK802B34 код: 7211004325	11		Дитячий стелаж, Стелаж в дитячу кімнату Р-40D код: 433569353
5		Диван Coin Джерело: <a href="https://blanche.ua/uk/product/krislo-milly/">https://blanche.ua/uk/product/krislo-milly/</a> © Blanche.ua	12		Складаний дитячий килимок Gureide XPE 1800x1600x10мм <a href="https://www.ayzeze.com/uk/products">https://www.ayzeze.com/uk/products</a>
6		Household Double Door Partitioned Tempered Glass Door Panoramic Manual Aluminum Frame Sliding Doors with Safety Lock Glass Doors арт: Early bird deal, only 1 left			

		Підпис	Дата	Котедж		
				КНУТД		
				Стадія	Аркуш	Аркушів
				ДП	49	50
Виконала	Огієнко К.В.			Специфікація обладнання		
Перевірив	Шмельова-Нестеренко О.С.			Група БДс2-23		
				1: 35		

№	Зображення	Назва, бренд, артикул, код, колір	№	Зображення	Назва, бренд, артикул, код, колір
1		<i>Building Material Elegant Ceramic Floor and Wall Tiles for Trendy Interiors 300/300 арт: 6907219000</i>	8		<i>Основа МДФ фрезерований 19 мм Покриття: фарба RAL 7044 матове код: 00159</i>
2		<i>MARAZZI LUME M6RQ GREEN LX 6X24X1 Бренд: MARAZZI CERAMICHE Колекція: MARAZZI LUME</i>	9		<i>ЛШпон строганий Classic Veneer орех європейський тангентал А 2850+ мм арт: 000029045</i>
3		<i>Керамогранит Are Ceramica Argillae Coccio Mix Rect 60x60 см код: 575346</i>	10		<i>Врізний проф. – ручка UKW 5 срібло анод., 18 мм код: 36539</i>
4		<i>Основа: ДСП Покриття: Кроноспан К 090 РW Дуб Експресив бронзовий код: 43094</i>	11		<i>Керамогранітна плитка Alebastro White F P 60*60 R Sumat 1 арт: 60131495_TC</i>
5		<i>Керамогранит Are Ceramica Argillae Coccio Mix Rect 60x60 см код: 575346</i>	12		<i>MARAZZI ZELLIGE M5P4 TURCHESE 10X10 асорт арт: 305281</i>
6		<i>Паркетна дошка французька ялінка дуб Дуб Матовий висвітлений арт : 32304-23801</i>	13		<i>Декоративна штукатурка ефект шовку (китайський шовк) ELEMENT Decor Velluto 5кг арт: 23660</i>
7		<i>CAOLINO By Dedar <a href="https://www.archiproducts.com/ru/%D0%BF%D1%80%D0%BE%D0%B4%D1%83%D0%BA%D1%82%D1%8B/dedar/%D1%82%D0%BA%D0%B0%D0%BD%D1%8C-caolino_518178">https://www.archiproducts.com/ru/%D0%BF%D1%80%D0%BE%D0%B4%D1%83%D0%BA%D1%82%D1%8B/dedar/%D1%82%D0%BA%D0%B0%D0%BD%D1%8C-caolino_518178</a></i>			

		Підпис	Дата			КНУТД	
				Котедж		Стадія	Аркуш
						ДП	50
Виконала	Озгенко К.В			специфікація матеріалів		Група БДс2-23	
Перевірив	Шмельова-Нестеренко О.С			1: 35			