

МІНІСТЕРСТВО ОСВІТИ І НАУКИ УКРАЇНИ
КИЇВСЬКИЙ НАЦІОНАЛЬНИЙ УНІВЕРСИТЕТ ТЕХНОЛОГІЙ ТА ДИЗАЙНУ

Факультет дизайну
Кафедра дизайну інтер'єру та меблів

АЛЬБОМ КРЕСЛЕНЬ

з дисципліни
Дизайн середовища
6 семестр

Виконала : студентка гр. БДс2-23 Ясмін ЗЕЙН ЕДІН
Перевірила: д. філос., доц. Олександра ШМЕЛЬОВА-НЕСТЕРЕНКО

КИЇВ 2026

1. Технічне завдання	3
2. Аналоги	4
3. Мудборди	5
4. Обмірний план першої поверх	6
5. Обмірний план другої поверх	7
6. Демонтаж першого поверху	8
7. Демонтаж другого поверху	9
8. Монтаж першого поверху	10
9. Монтаж другого поверху	11
10. План перепланування першого поверху ..	12
11. План перепланування другого поверху....	13
12. План меблів першої поверх	14
13. План меблів другої поверх	15
14. План каналізації першої поверх	16
15. План каналізації другої поверх	17
16. План підлоги першої поверх	18
17. План підлоги другої поверх	19
18. План теплої підлоги першої поверх	20
19. План теплої підлоги другої поверх.....	21
20. План стелі першої поверх	22
21. План стелі другої поверх	23
22. План розеток першої поверх	24
23. План розеток другої поверх	25
24. План освітлення першої поверх	26
25. План освітлення другої поверх	27

26. План груп вимкнення першої поверх	28
27. План груп вимкнення другої поверх	29
28. План для розгортки першої поверх	30
29. Розгортки технічні першої поверх	31
30. Розгортки технічні першої поверх 2	32
31. План для розгортки другої поверх	33
32. Розгортки технічні другої поверх	34
33. Розгортки технічні першої поверх 2.....	35
34. План кухні	36
35. Розгортки кухні технічні	37
36. Розріз кухні АВ	38
37. Розріз кухні СD	39
38. План розеток і сан.тех. виводів кухні	40
39. Візуалізація кухні	41
40. Візуалізація вітальні	42
41. Специфікація освітлення	43
42. Специфікація освітлення 2	44
43. Специфікація меблів і обладнання	45
44. Специфікація меблів і обладнання 2	46
45. Специфікація меблів і обладнання 3	47
46. Специфікація меблів і обладнання 4	48
47. Специфікація меблів і обладнання 5	49
48. Специфікація меблів і обладнання 6	50

		Підпис	Дата	Котедж	КНУТД		
					Стадія	Аркуш	Аркушів
					ДП	2	0001
Виконала	Зейн Едін Я.			Зміст	Група БДс2-23		
Перевірила	Шмельова-Нестеренко О.						

Загальна інформація інформація

Назва проєкту: Проєкт двоповерхового котеджу у передмісті Києва

Склад сім'ї: Подружжя – Олена, 34 років, зріст 163 см та Павло, 36 років, зріст 187 см, діти Артем, 13 років та Марія, 9 років.

Домашні тварини: Лабрадор Тайга – велика сімейна собака.

Бюджет: 760 000 у.о.



Пріоритет: Порядок, витривалість і відчуття, що будинок підтримує активне життя, а не бореться з ним.

Стиль: Скандинавський, без декоративної надмірності

Головна задача: розробити дизайн інтер'єру двоповерхового житлового будинку у передмісті Києва для постійного проживання сім'ї з чотирьох осіб та великої собаки. Інтер'єр має бути функціональним, витривалим та зручним для активного способу життя, з урахуванням щоденних тренувань, роботи з дому, навчання дітей та інтенсивного побуту. Необхідно передбачити такі функціональні зони: велику кухню-їдальню, вітальню, кабінет, спальню батьків, дві дитячі кімнати, гостьову, mudroom-передпокій, пральню, комору та місце для зберігання спортивного інвентарю. Кухня повинна бути розрахована на щоденне використання та мати велику кількість місць для зберігання, окрему морозильну камеру та великий обідній стіл. В інтер'єрі необхідно передбачити місткі системи зберігання для одягу, взуття, сезонних речей і спортивного спорядження, окрему пральню із сушінням, а також зону для собаки з можливістю миття лап. Інженерні системи повинні бути надійними та розрахованими на інтенсивне використання, з хорошою вентиляцією кухні та пральні, можливістю автономної роботи, резервним живленням, системою безпеки, відеоспостереженням і smart-home. У будинку необхідно передбачити батьківський, сімейний та гостьовий санвузли, терасу для відпочинку, місце для барбекю та активний двір. Стилістика інтер'єру – сучасна, функціональна, без надмірного декору, з використанням зносостійких матеріалів і пріоритетом практичності та порядку.

		Підпис	Дата	Котедж	КНУТД		
					Стадія	Аркуш	Аркушів
					ДП	3	0001
Виконала	Зейн Едін Я.			Технічне завдання	Група БДс2-23		
Перевірила	Шмельова-Нестеренко О.						

Умовні позначення:

-  - Газоблок
-  - Утеплювач
-  - Каналізаційний сток

Ширина=2500мм
Висота=2125мм
Висота до підвіконня=875мм

Ширина=3190мм
Висота=1915мм
Висота до підвіконня=885мм

Ширина=2800мм
Висота=3300мм
Висота до підвіконня=0мм

Ширина=3000мм
Висота=3000мм
Висота до підвіконня=0мм

Ширина=2890мм
Висота=3000мм
Висота до підвіконня=0мм

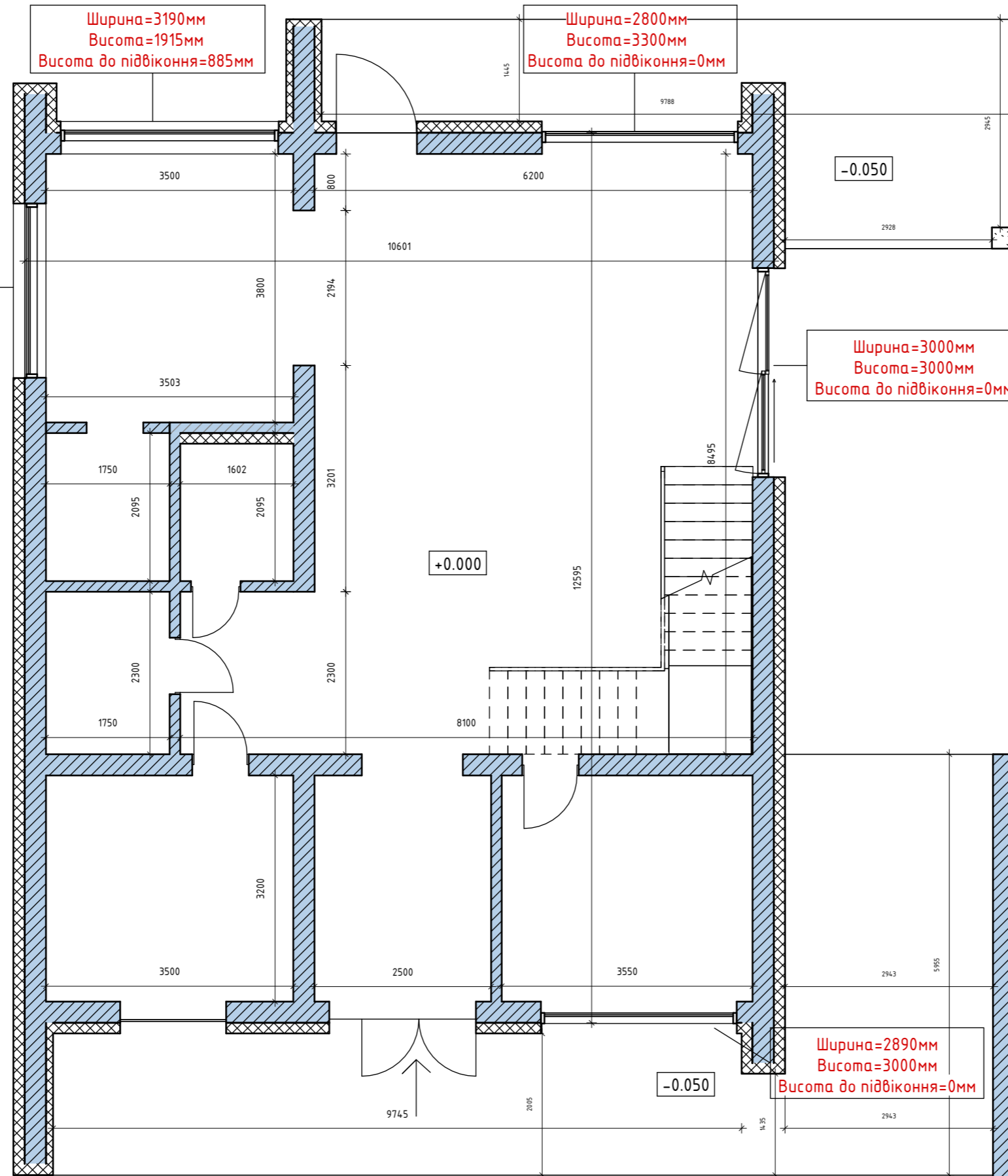



Примітки:

- всі розміри уточнити на місці;
- всі розміри вказані в міліметрах, з можливою похибкою +/-10 міліметрів;
- об'єкт виміряно без чорнової штукатурки стін та з чистою стяжкою підлоги;
- всі висоти подані від рівня чистої стяжки;

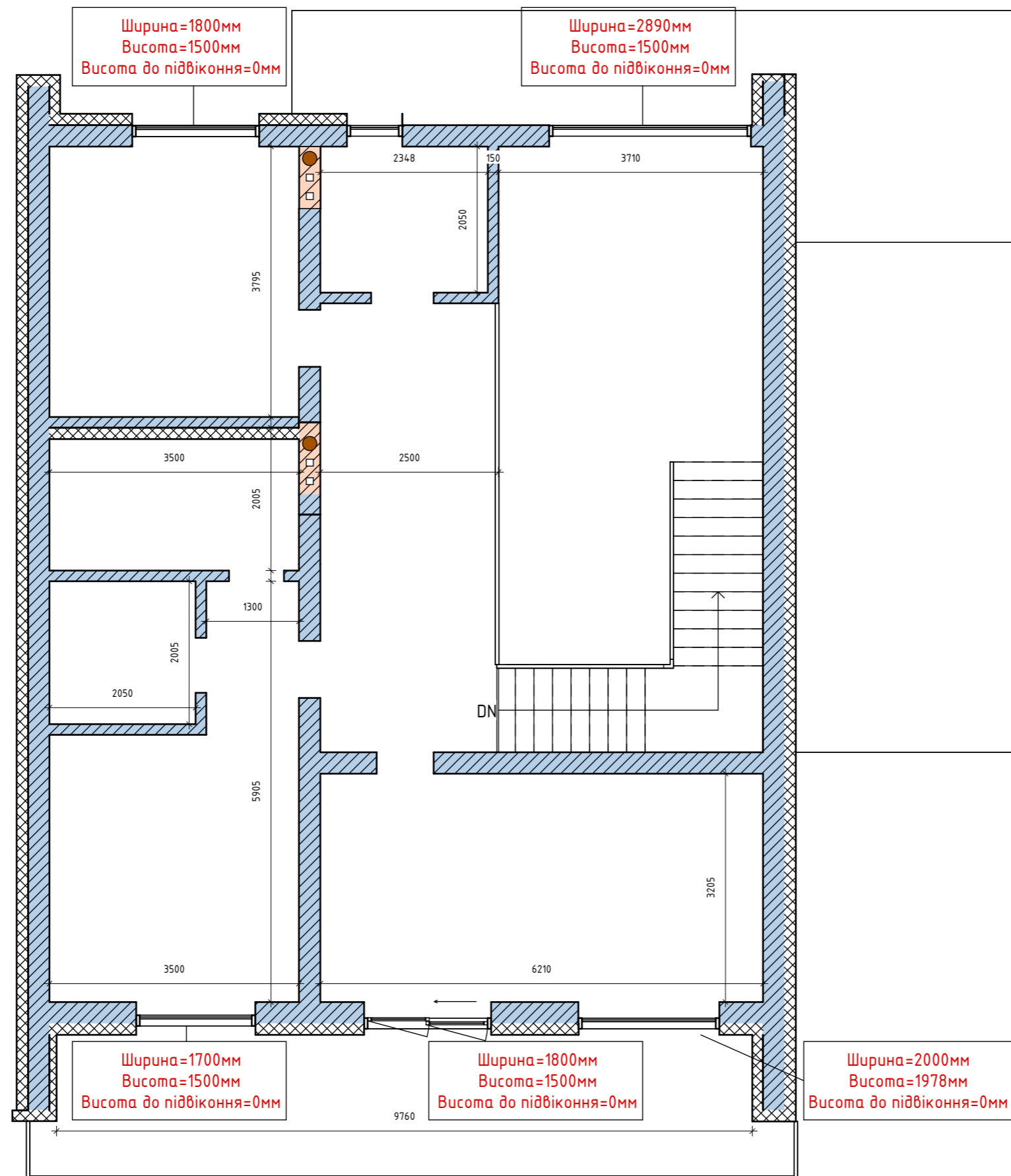
		Підпис	Дата	КНУТД		
				Котедж		
				Стадія	Аркуш	Аркушів
				ДП	6	0001
Виконала	Зейн Едін Я.			Обмірний план першого поверху		Група БДс2-23
Перевірила	Шмельова-Нестеренко О.			As indicated		



Умовні позначення:





-  - Газоблок
-  - Утеплювач
-  - Каналізаційний стояк

Примітки:

- всі розміри уточнити на місці;
- всі розміри вказані в міліметрах, з можливою похибкою +/-15-20 міліметрів;
- об'єкт виміряно без чорної штукатурки стін та з чистою стяжкою підлоги;
- всі висоти подані від рівня чистої стяжки;

		Підпис	Дата	Котедж	КНУТД		
					Стадія	Аркуш	Аркушів
					ДП	7	0001
Виконала	Зейн Едін Я.			Обмірний план другого поверху As indicated	Група БДс2-23		
Перевірила	Шмельова-Нестеренко О.						

Умовні позначення:

-  - Газоблок
-  - Утеплювач
-  - Каналізаційний стояк
-  - Демонтаж стіни з газоблоку
-  - Демонтаж стіни з утеплювача

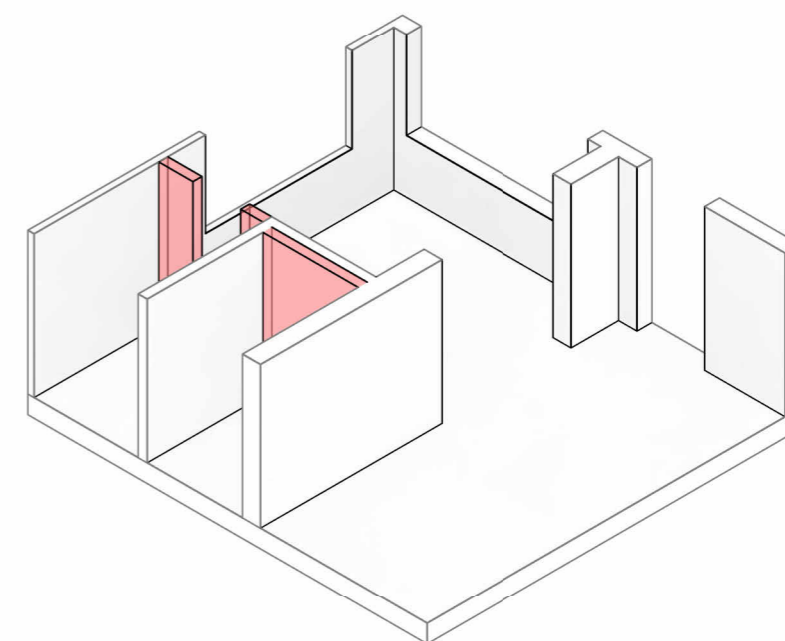
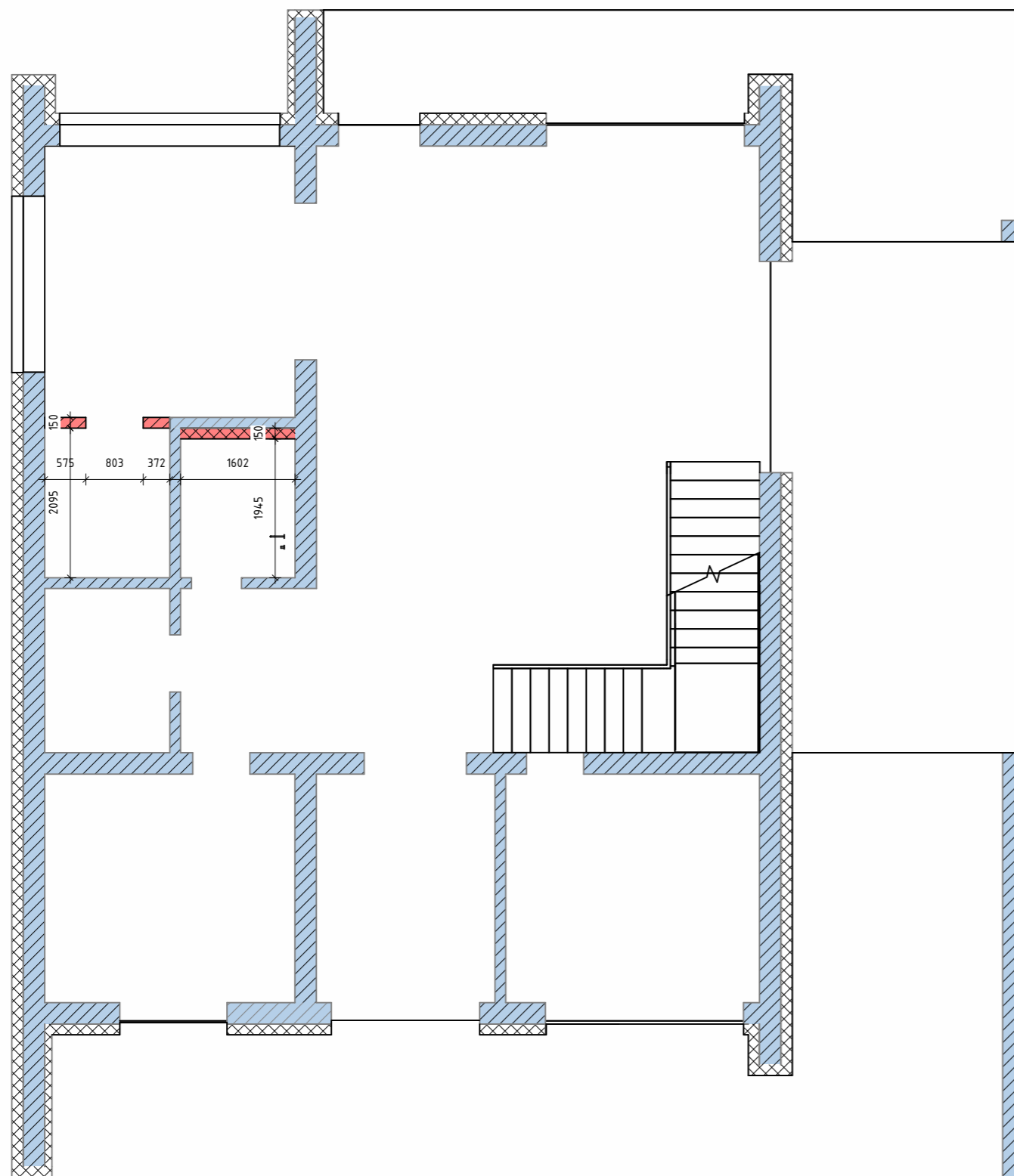





Примітки:

- розміри уточнити на місці;
- данний листок розглядати разом з планом монтажу першого поверху;

		Підпис	Дата	Котедж	КНУТД		
					Стадія	Аркуш	Аркушів
					ДП	8	0001
Виконала	Зейн Едін Я.			Демонтаж першого поверху 1 : 80	Група БДс2-23		
Перевірила	Шмельова-Нестеренко О.						

Умовні позначення:

-  - Газоблок
-  - Утеплювач
-  - Каналізаційний стояк
-  - Демонтаж стіни з газоблоку
-  - Демонтаж стіни з утеплювача

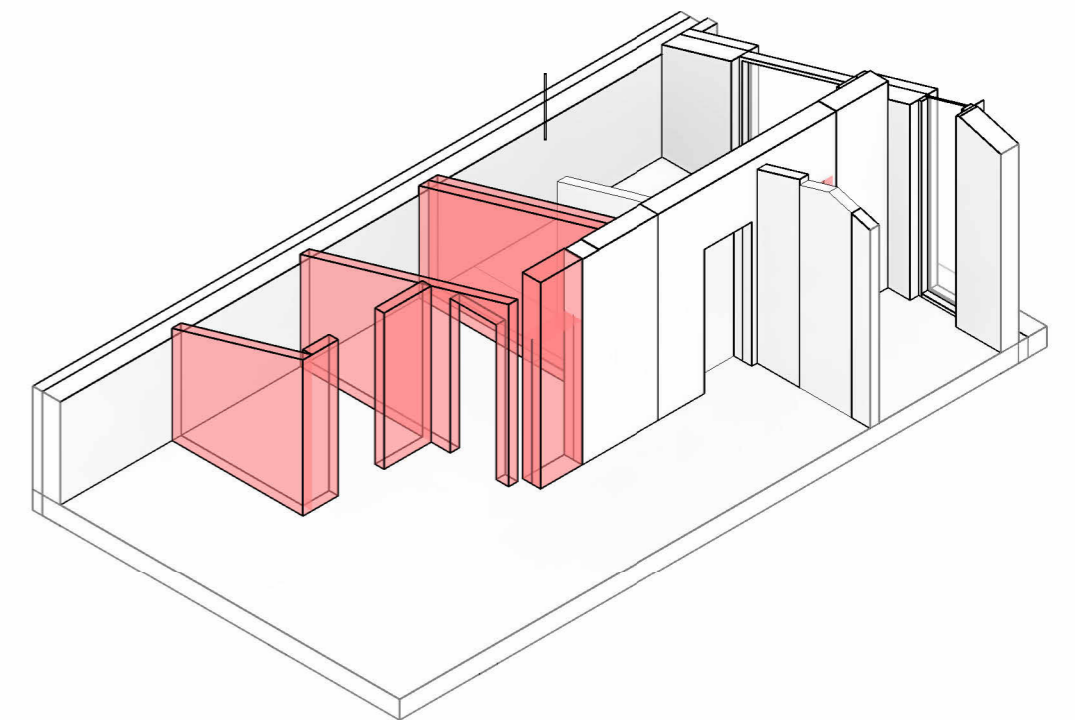
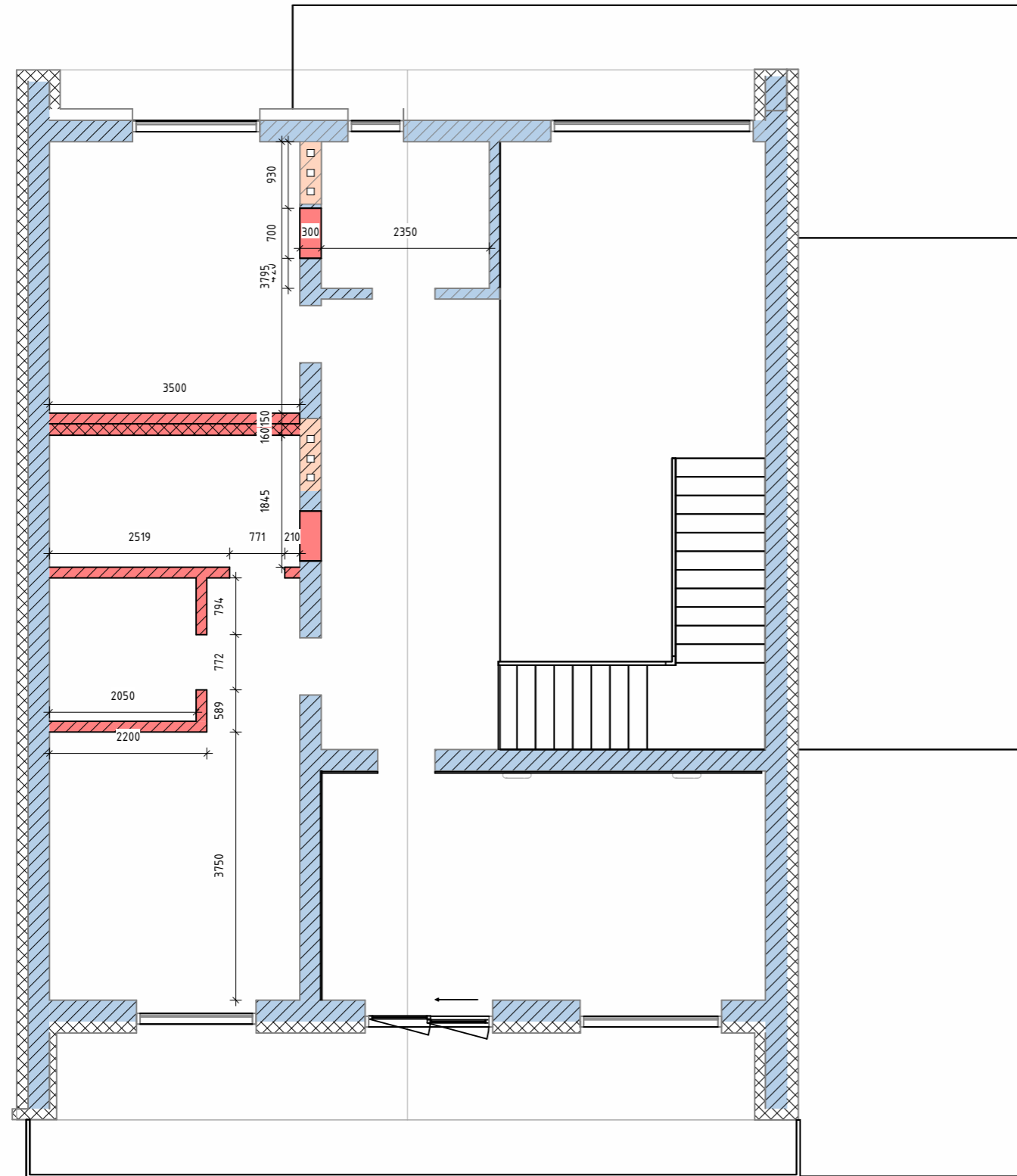



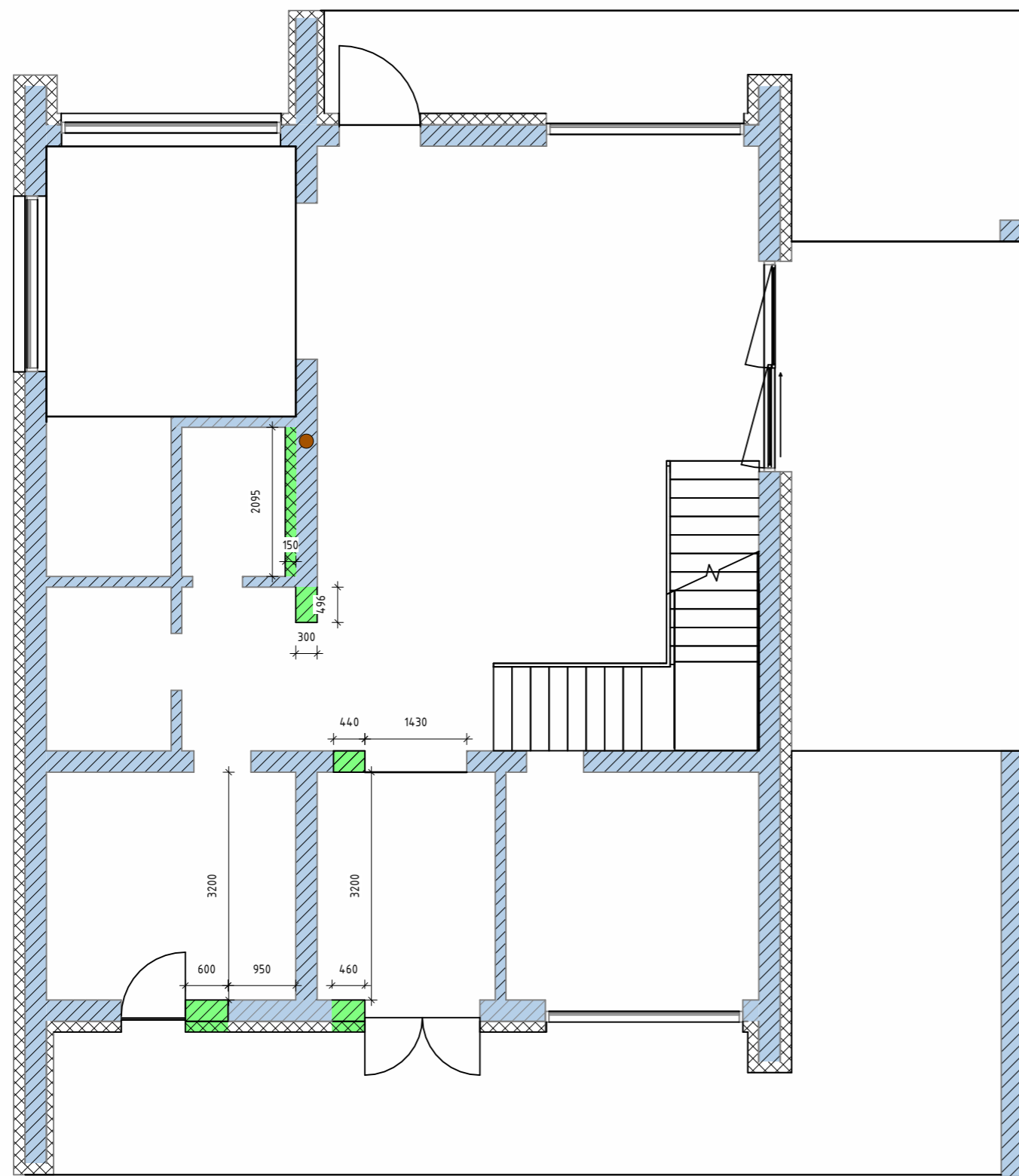

Примітки:

- розміри уточнити на місці;
- даний листок розглядати разом з планом монтажу другого поверху;

		Підпис	Дата	Котедж	КНУТД		
					Стадія	Аркуш	Аркушів
					ДП	9	0001
Виконала	Зейн Едін Я.			Демонтаж другого поверху 1 : 80	Група БДс2-23		
Перевірила	Шмельова-Нестеренко О.						



Умовні позначення:

-  - Газоблок
-  - Утеплювач
-  - Каналізаційний стояк
-  - Демонтаж стіни з газоблоку
-  - Демонтаж стіни з утеплювача

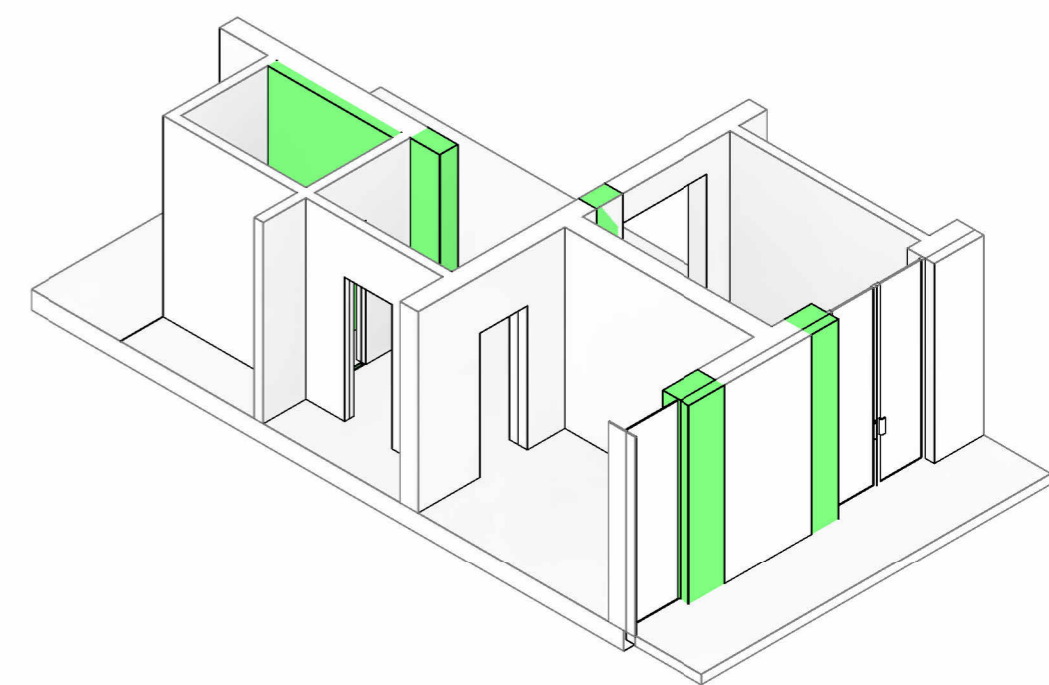





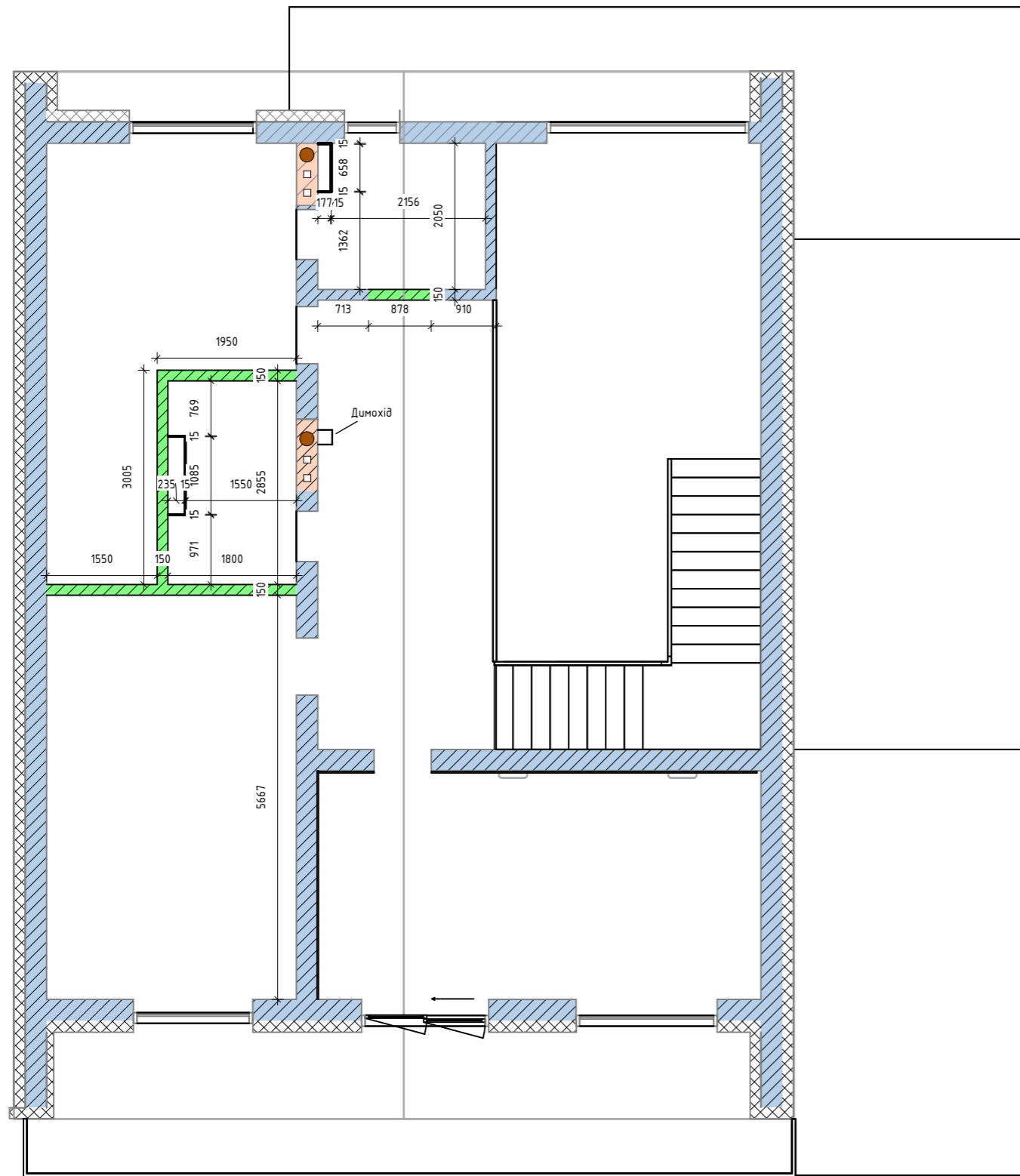

Примітки:
- розміри уточнити на місці;

		Підпис	Дата	Котедж	КНУТД		
					Стадія	Аркуш	Аркушів
					ДП	10	0001
Виконала	Зейн Едін Я.			Монтаж першого поверху 1 : 80	Група БДс2-23		
Перевірила	Шмельова-Нестеренко О.						



Умовні позначення:

-  - Газоблок
-  - Утеплювач
-  - Каналізаційний стояк
-  - Демонтаж стіни з газоблоку
-  - Демонтаж стіни з утеплювача
-  - Гіпсокартон звукоізоляційний

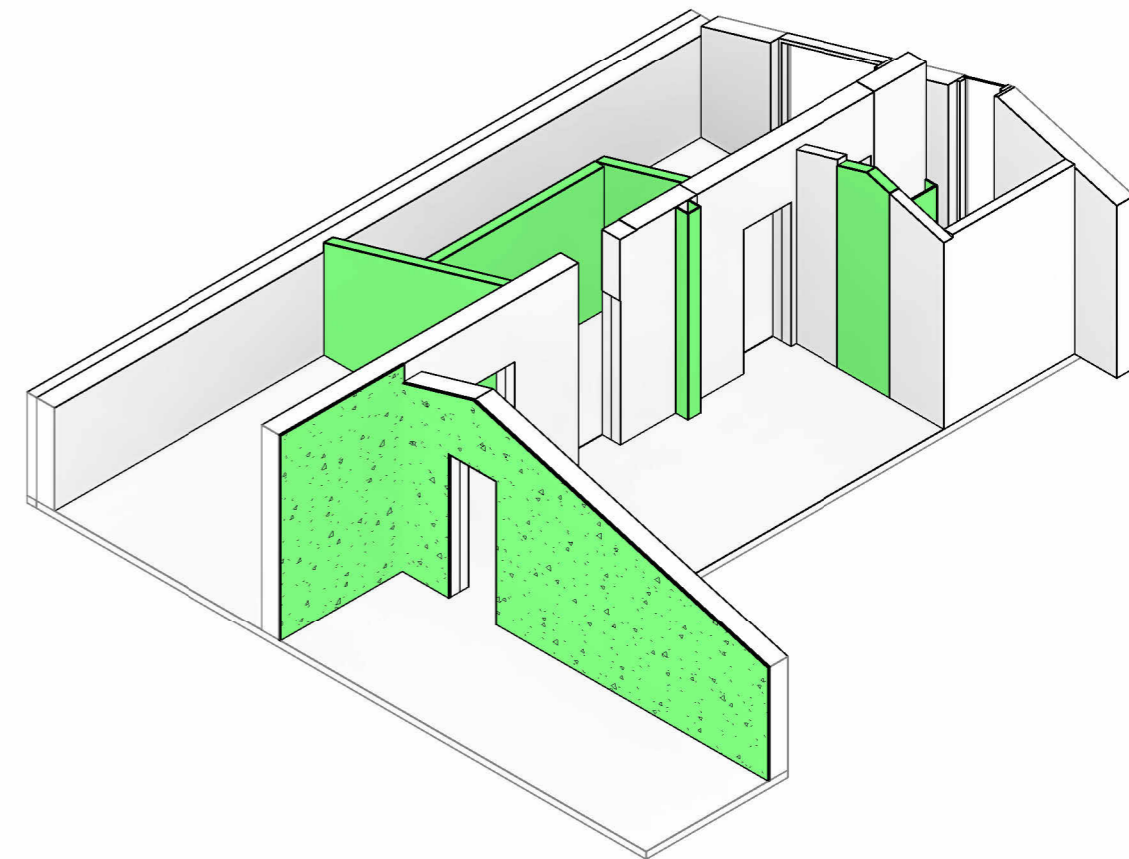

Примітки:
- розміри уточнити на місці;

		Підпис	Дата	Котедж	КНУТД		
					Стадія	Аркуш	Аркушів
					ДП	11	0001
Виконала	Зейн Едін Я.			Монтаж другого поверху 1 : 80	Група БДс2-23		
Перевірила	Шмельова-Нестеренко О.						

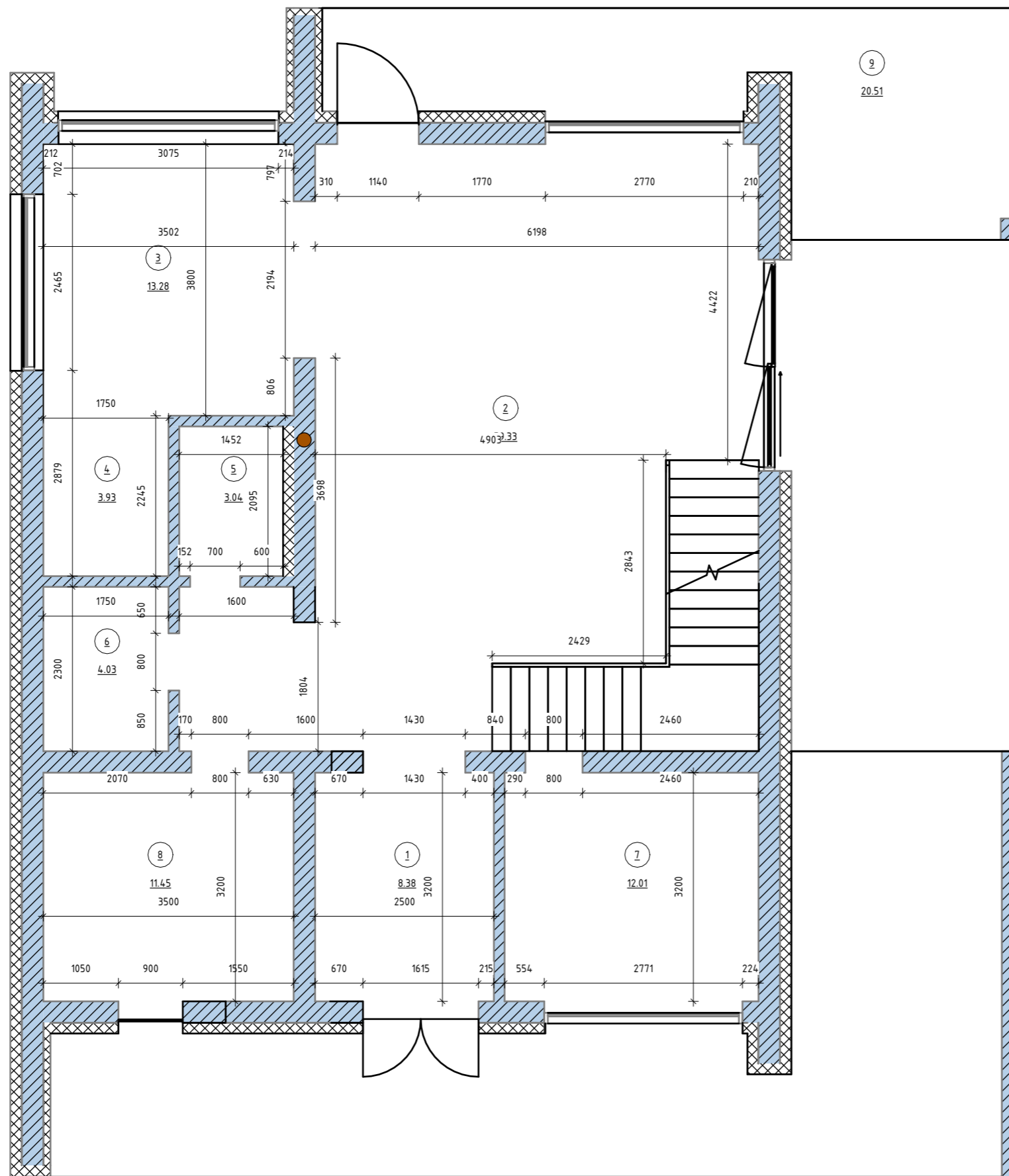

Умовні позначення:

-  - Газоблок
-  - Утеплювач
-  - Каналізаційний стояк
-  - ГКВЛ

Специфікація приміщення

№	Приміщення	Площа
1	Передпокій	8 м ²
2	Вітальня	59 м ²
3	Кухня	13 м ²
4	Комора	4 м ²
5	Туалет	3 м ²
6	Гардероб	4 м ²
7	Кабінет	12 м ²
8	Котельня	11 м ²
9	Тераса 1	21 м ²
Загальна площа		136 м ²

Примітки:

- всі розміри уточнити на місці;
- всі розміри вказані в міліметрах, з можливою похибкою +/-15-20 міліметрів;
- на плані вказані розміри з урахуванням оздоблювальних матеріалів;

		Підпис	Дата	Котедж	КНУТД		
					Стадія	Аркуш	Аркушів
					ДП	12	0001
Виконала	Зейн Едін Я.			План перепланування першого поверху As indicated	Група БДс2-23		
Перевірила	Шмельова-Нестеренко О.						

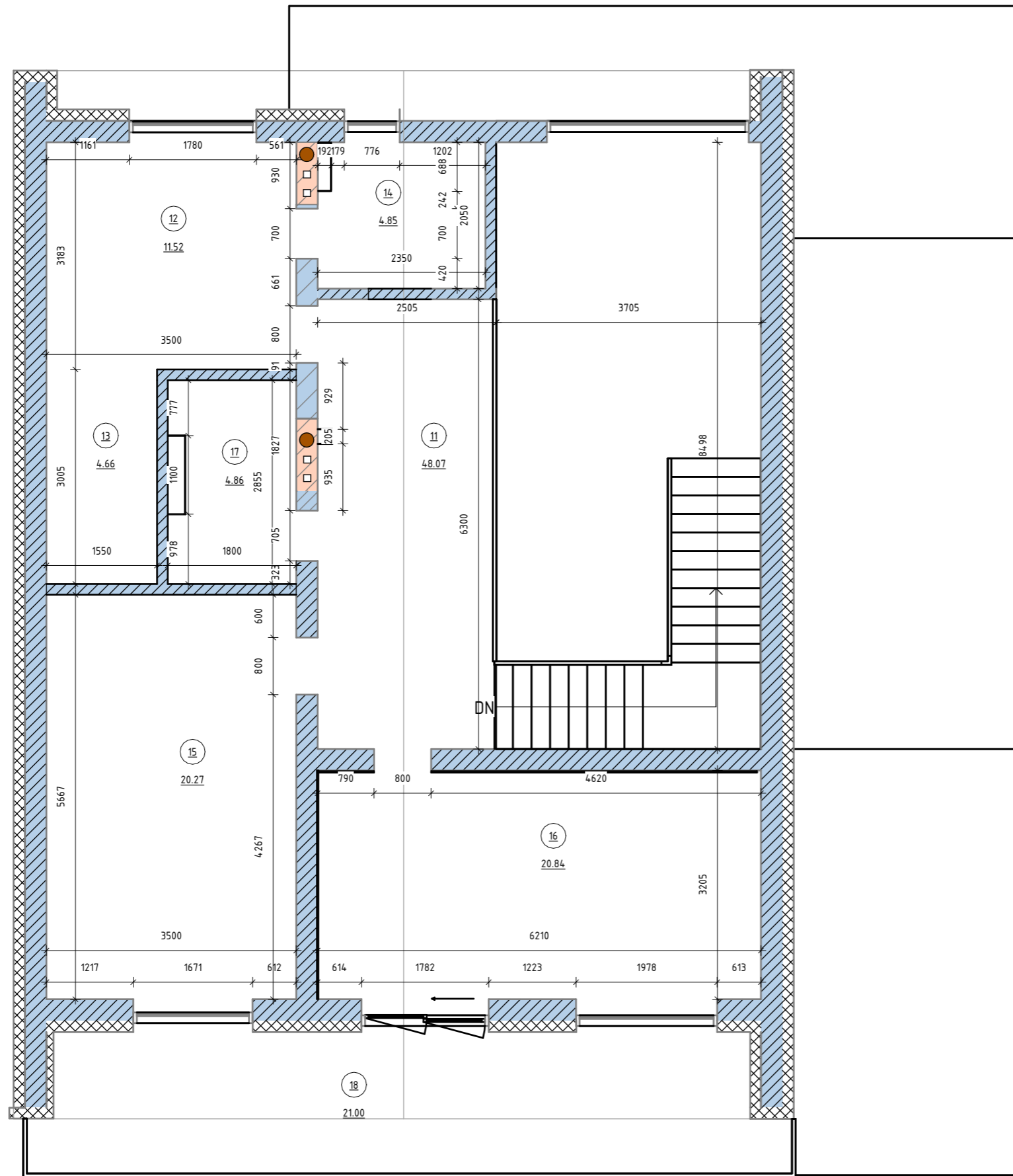

Умовні позначення:

- Газоблок
- Утеплювач
- Каналізаційний стояк
- ГКВЛ

Специфікація приміщення.

№	Приміщення	Площа
11	Коридор	48 м ²
12	Спальня	12 м ²
13	Гардероб	5 м ²
14	Санвузол батьків	5 м ²
15	Спальня дитяча	20 м ²
16	Спальня дитяча	21 м ²
17	Санвузол дитячий	5 м ²
18	Тераса 2	21 м ²
Загальна площа		136 м ²

Примітки:

- всі розміри уточнити на місці;
- всі розміри вказані в міліметрах, з можливою похибкою +/-15-20 міліметрів;
- на плані вказані розміри з урахуванням оздоблювальних матеріалів;

		Підпис	Дата	Котедж	КНУТД		
					Стадія	Аркуш	Аркушів
					ДП	13	0001
Виконала	Зейн Едін Я.			План перепланування другого поверху As indicated	Група БДс2-23		
Перевірила	Шмельова-Нестеренко О.						

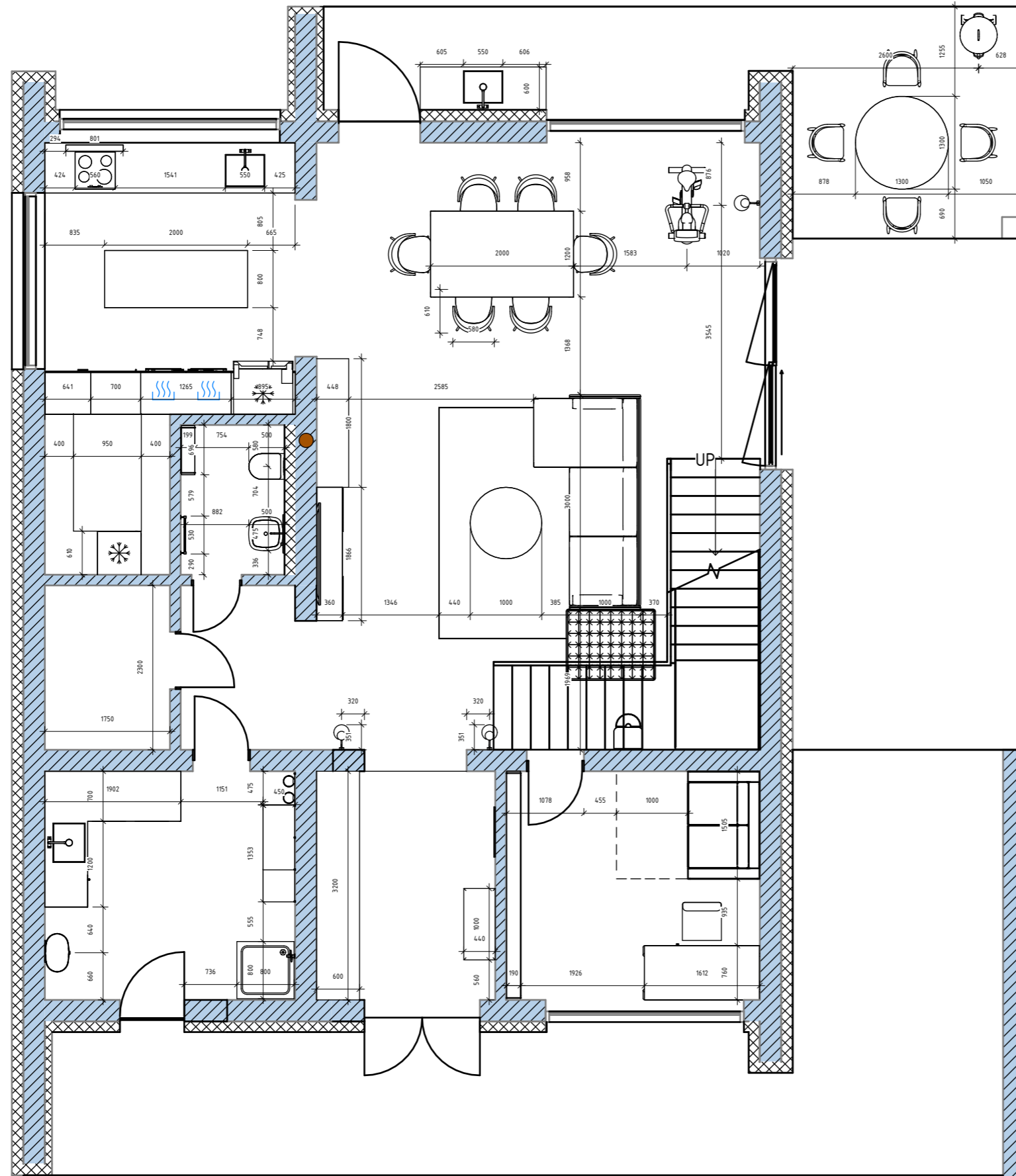

Умовні позначення:

-  - Газоблок
-  - Утеплювач
-  - Каналізаційний стояк
-  - ГКВЛ

Специфікація приміщення

№	Приміщення	Площа
1	Передпокій	8 м ²
2	Вітальня	59 м ²
3	Кухня	13 м ²
4	Комора	4 м ²
5	Туалет	3 м ²
6	Гардероб	4 м ²
7	Кабінет	12 м ²
8	Котельня	11 м ²
9	Тераса 1	21 м ²
Загальна площа		136 м ²

Примітки:

- розміри уточнити на місці;
- данний лист переглядати разом з листом "Специфікація меблів та обладнання" для уточнення розмірів меблів;

		Підпис	Дата	Котедж	КНУТД		
					Стадія	Аркуш	Аркушів
					ДП	14	0001
Виконала	Зейн Едін Я.			План меблів перший поверх As indicated	Група БДс2-23		
Перевірила	Шмельова-Нестеренко О.						

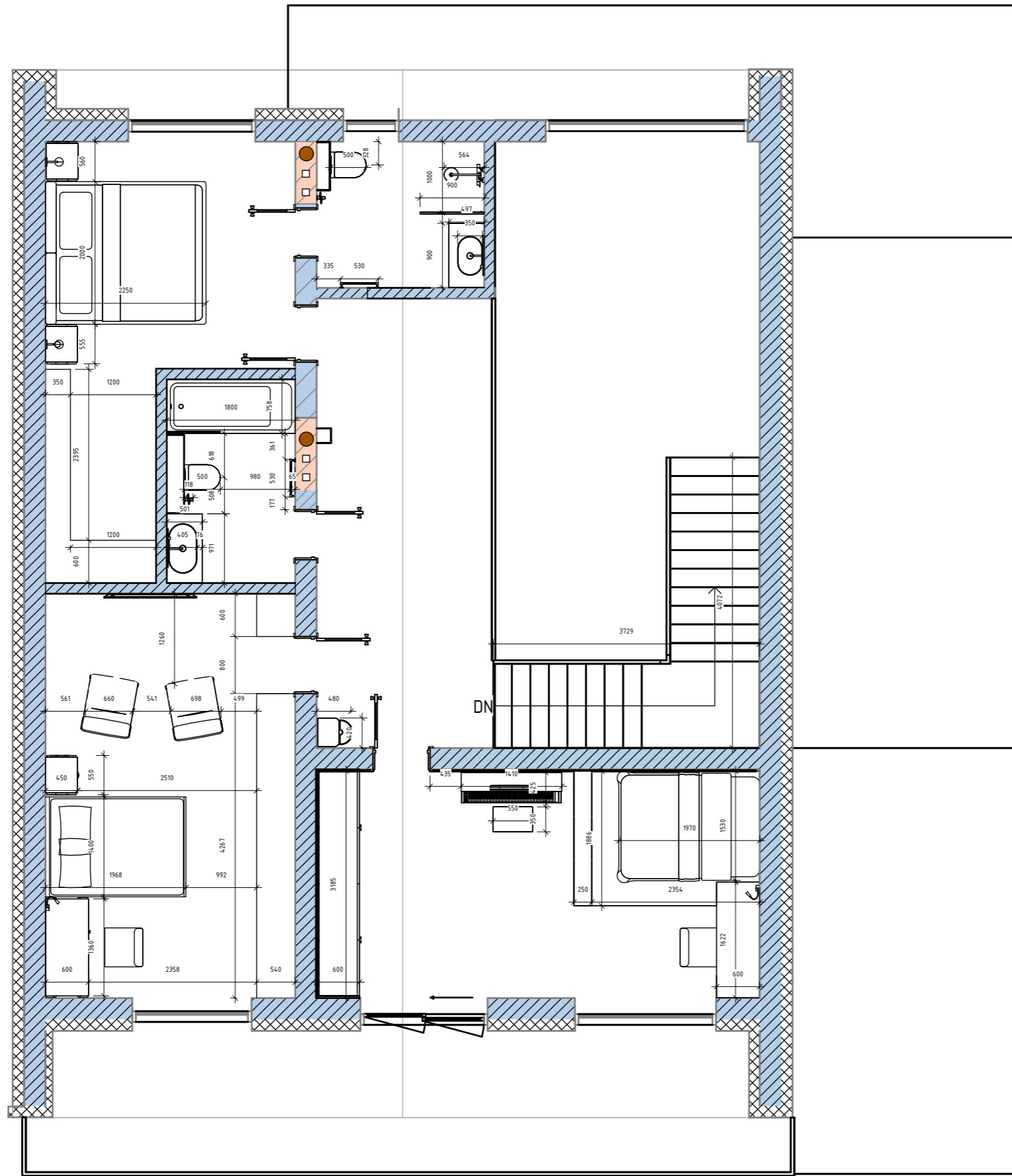

Умовні позначення:

- Газоблок
- Утеплювач
- Каналізаційний стояк
- ГКВЛ

Специфікація приміщення.

№	Приміщення	Площа
11	Коридор	48 м ²
12	Спальня	12 м ²
13	Гардероб	5 м ²
14	Санвузол батьків	5 м ²
15	Спальня дитяча	20 м ²
16	Спальня дитяча	21 м ²
17	Санвузол дитячий	5 м ²
18	Тераса 2	21 м ²
Загальна площа		136 м ²

Примітки:

- розміри уточнити на місці;
- данний лист переглядати разом з листом "Специфікація меблів та обладнання" для уточнення розмірів меблів;

		Підпис	Дата	Котедж	КНУТД		
					Стадія	Аркуш	Аркушів
					ДП	15	0001
Виконала	Зейн Едін Я.			План меблів другий поверх As indicated	Група БДс2-23		
Перевірила	Шмельова-Нестеренко О.						

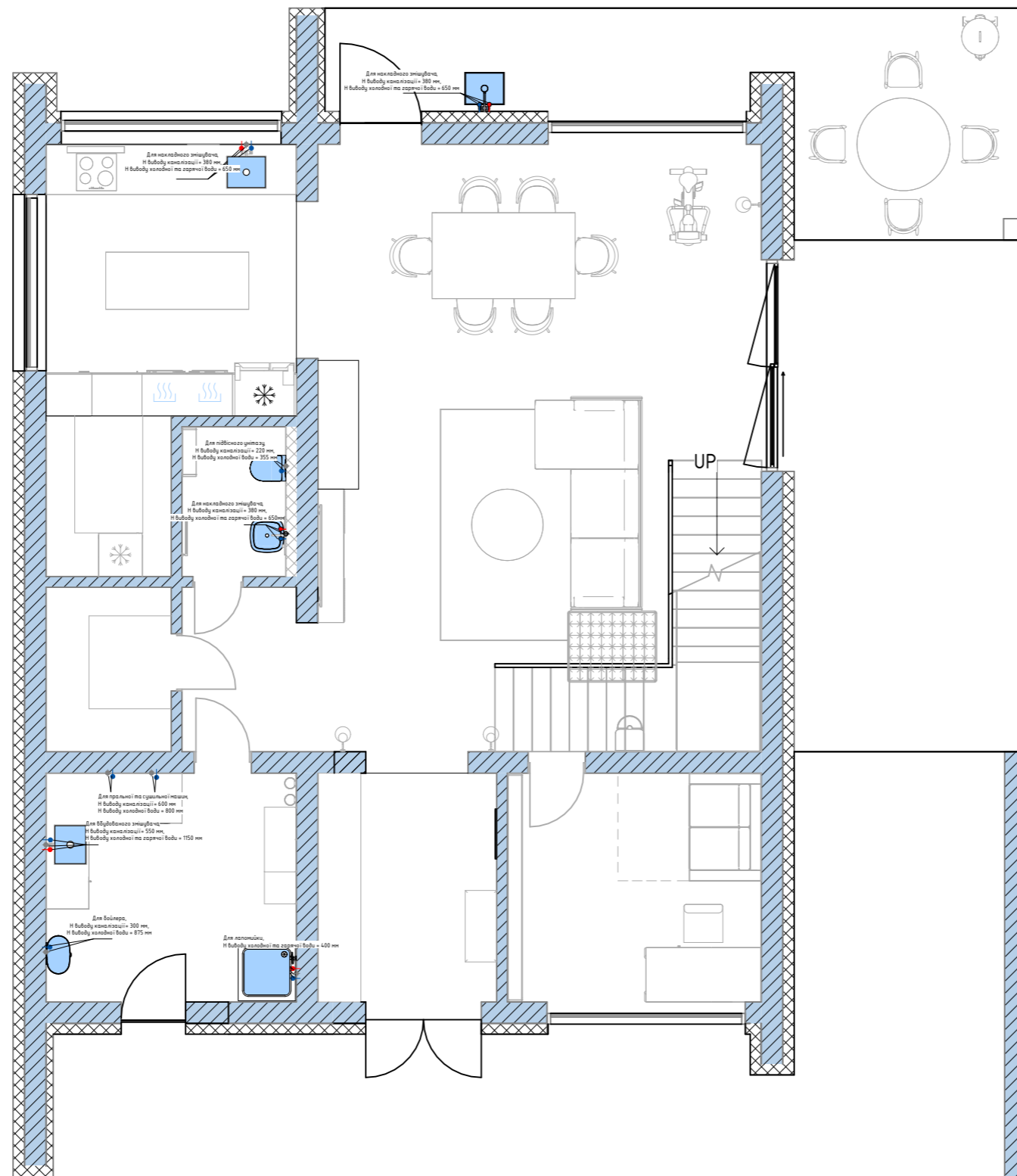

Умовні позначення:

-  - Газоблок
-  - Утеплювач
-  - Каналізаційний стояк
-  - ГКВЛ
-  - Точка виводу ХВП
-  - Точка виводу ГВП
-  - Точка виводу каналізації

Специфікація приміщення

№	Приміщення	Площа
1	Передпокій	8 м ²
2	Вітальня	59 м ²
3	Кухня	13 м ²
4	Комора	4 м ²
5	Туалет	3 м ²
6	Гардероб	4 м ²
7	Кабінет	12 м ²
8	Котельня	11 м ²
9	Тераса 1	21 м ²
Загальна площа		136 м ²

Примітки:

- розміри уточнити на місці;
- прив'язування виводу комунікації уточнити після остаточного підбору сантехнічного обладнання;
- для зливу унітазу використовувати трубу діаметром не менше 100мм, для решти не менше 50мм;
- рекомендований ухил каналізаційних труб для труб діаметром 50 мм 0,03 (3см на 1п.м. труби), для труб діаметром 100мм 0,02 (2см на 1п.м. труби);
- встановити ревізійні люки прихованого монтажу під обробку для обслуговування стояків з комунікаціями, розташування та розміри люка уточнити за місцем;
- точний розмір та комплектацію погодити зі сантехніком та замовником;
- центральні труби ГВП та ХВП для колекторів повинні бути в діаметрі мінімум 26 мм, щоб не падав тиск у системі для другого поверху;

		Підпис	Дата	КНУТД		
				Котедж		
				Стадія	Аркуш	Аркушів
				ДП	16	0001
Виконала	Зейн Едін Я.			План каналізації перший поверх 1 : 80		
Перевірила	Шмельова-Нестеренко О.					
				Група БДс2-23		

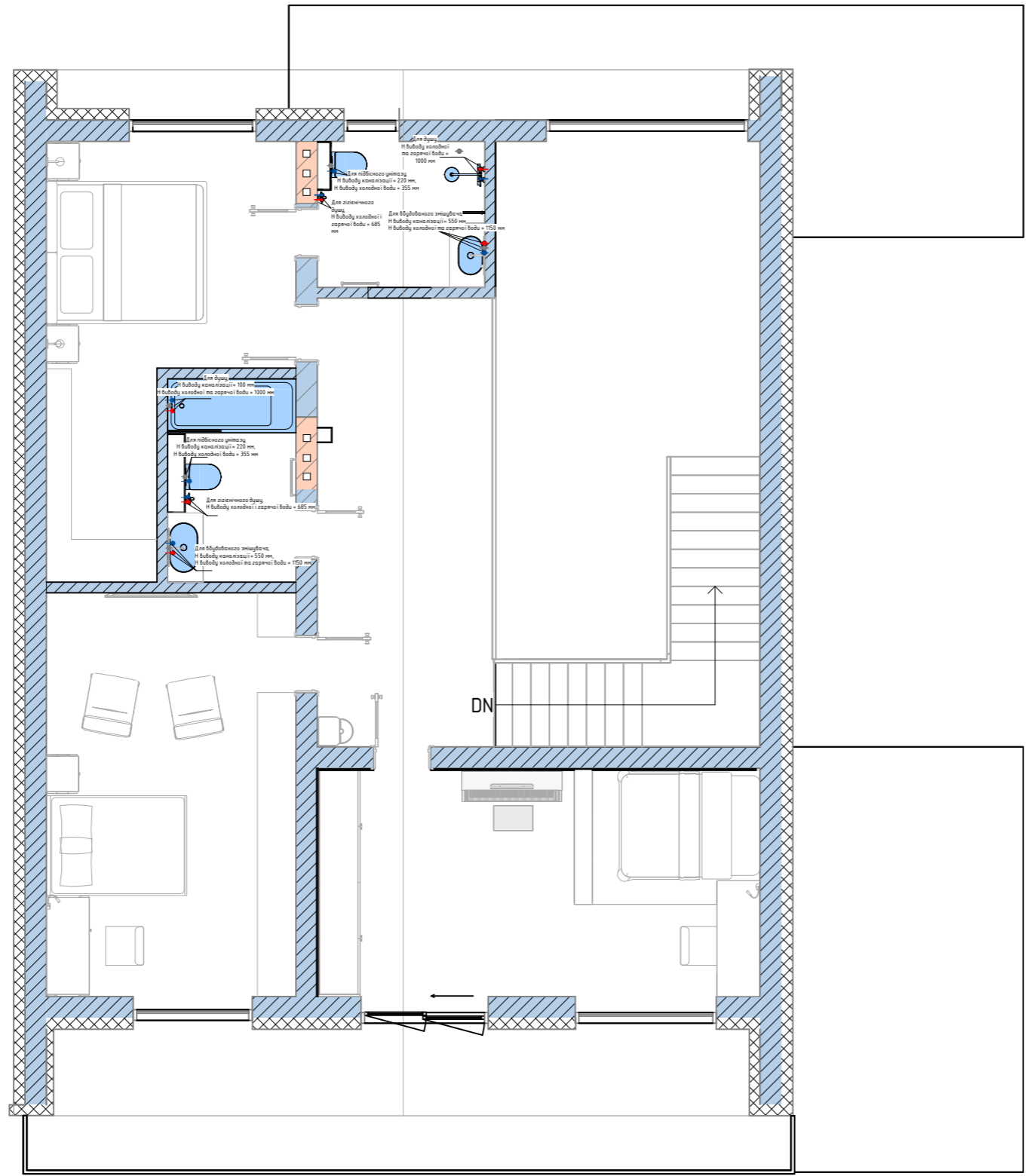

Умовні позначення:

- Газоблок
- Утеплювач
- Каналізаційний стояк
- ГКВЛ
- Точка виводу ХВП
- Точка виводу ГВП
- Точка виводу каналізації

Специфікація приміщення.

№	Приміщення	Площа
11	Коридор	48 м ²
12	Спальня	12 м ²
13	Гардероб	5 м ²
14	Санвузол батьків	5 м ²
15	Спальня дитяча	20 м ²
16	Спальня дитяча	21 м ²
17	Санвузол дитячий	5 м ²
18	Тераса 2	21 м ²
Загальна площа		136 м²

Примітки:

- розміри уточнити на місці;
- прив'язування виводу комунікації уточнити після остаточного підбору сантехнічного обладнання;
- для зливу унітазу використовувати трубу діаметром не менше 100мм, для решти не менше 50мм;
- рекомендований ухил каналізаційних труб для труб діаметром 50 мм 0,03 (3см на 1п.м. труди), для труб діаметром 100мм 0,02 (2см на 1п.м. труди);
- встановити ревізійні люки прихованого монтажу під обробку для обслуговування стояків з комунікаціями, розташування та розміри люка уточнити за місцем;
- точний розмір та комплектацію погодити зі сантехніком та замовником;
- центральні труби ГВП та ХВП для колекторів повинні бути в діаметрі мінімум 26 мм, щоб не падав тиск у системі для другого поверху;

		Підпис	Дата	Котедж	КНУТД		
					Стадія	Аркуш	Аркушів
					ДП	17	0001
Виконала	Зейн Едін Я.			План каналізації другий поверх			Група БДс2-23
Перевірила	Шмельова-Нестеренко О.			1 : 80			

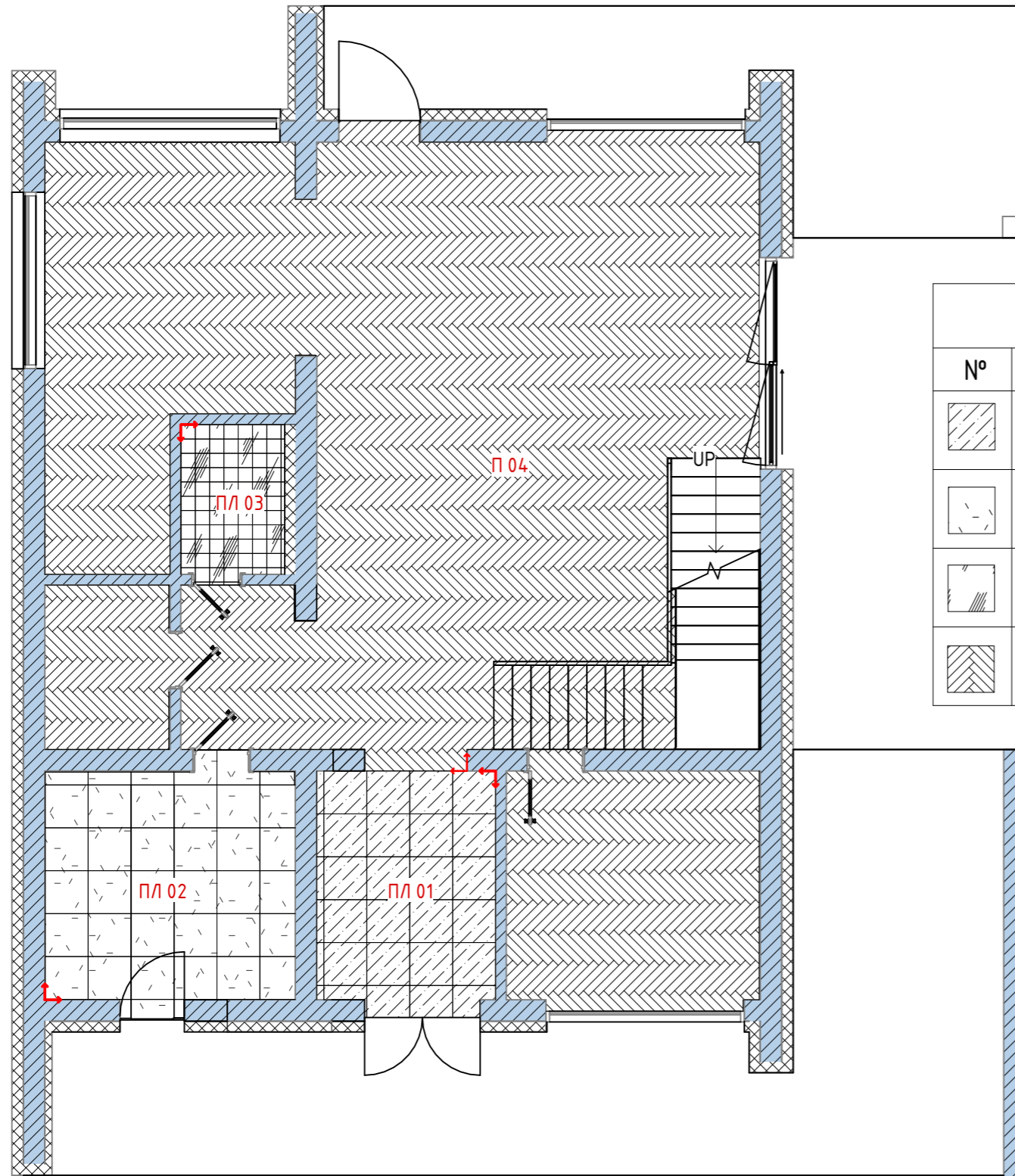

Специфікація підлогових покриттів

№	Назва	Розмір	Фото
	Плитка Alleore Group Lounge Black F\UA PCR	600x600	
	Плитка керамогранітна Terminal Beige RECT	597x597	
	Плитка Mainzu Bali Green Stone	200x200	
	Вінілова підлога Arbiton Amaron Herringbone	592x148	

Умовні позначення:

- Газоблок
- Утеплювач
- Каналізаційний стояк
- ГКВЛ
- Напрямок розкладки підлогових покриттів
- Тип покриття

Специфікація приміщення

№	Приміщення	Площа
1	Передпокій	8 m ²
2	Вітальня	59 m ²
3	Кухня	13 m ²
4	Комора	4 m ²
5	Туалет	3 m ²
6	Гардероб	4 m ²
7	Кабінет	12 m ²
8	Котельня	11 m ²
9	Тераса 1	21 m ²
Загальна площа		136 m ²

Примітки:

- всі розміри уточнити на місці;
- всі висоти надані від чистового рівня підлоги;
- площа підлогових покриттів вказана без запасу та % на підрізку;
- перед укладанням плитки зробити гідроізоляцію;
- перед укладанням уточнити точку початку розкладки на місці;

		Підпис	Дата	Котедж	КНУТД		
					Стадія	Аркуш	Аркушів
					ДП	18	0001
Виконала	Зейн Едін Я.			План підлоги перший поверх 1 : 80	Група БДс2-23		
Перевірила	Шмельова-Нестеренко О.						

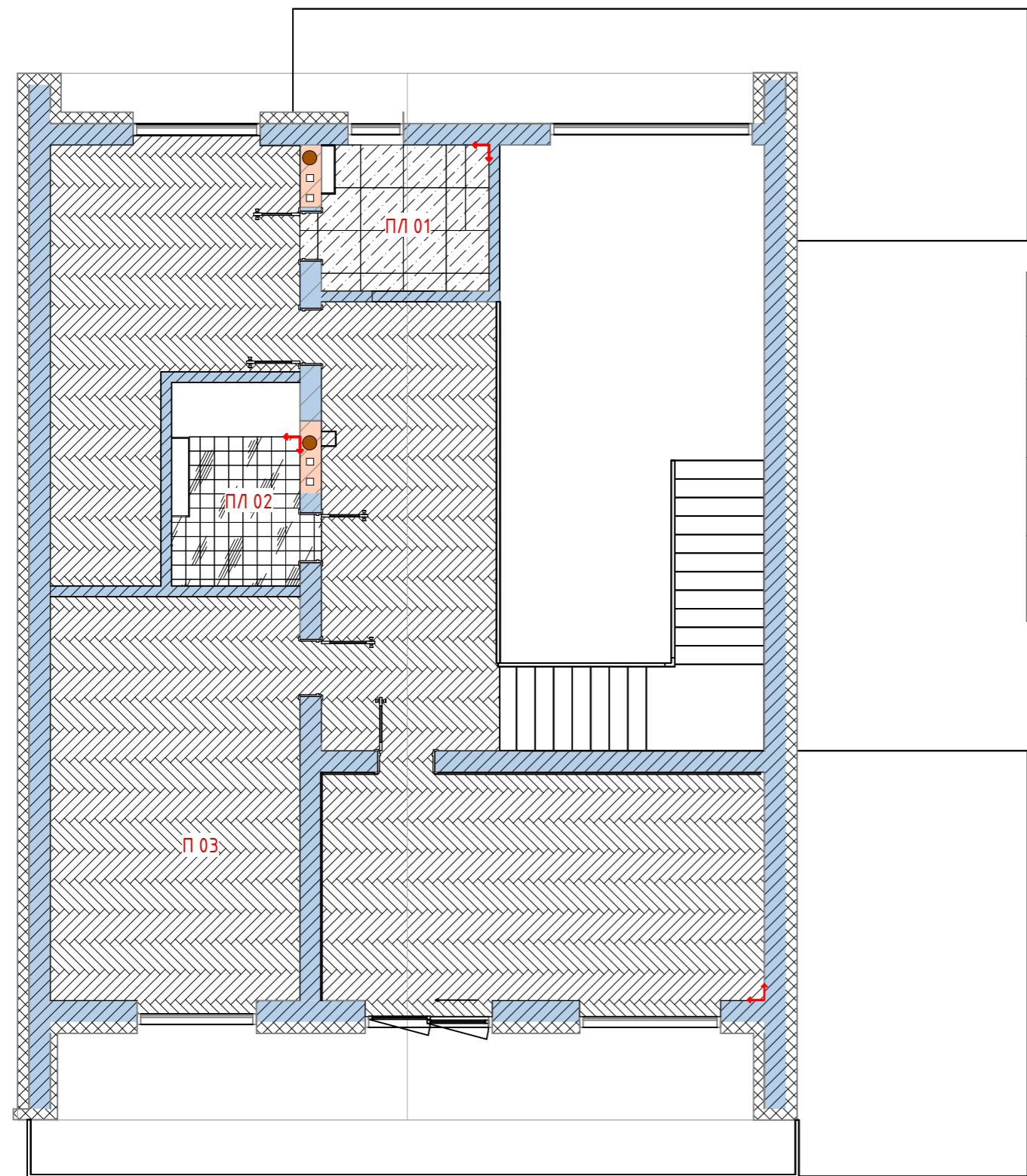

Примітки:

- всі розміри уточнити на місці;
- всі висоти надані від чистового рівня підлоги;
- площа підлогових покриттів вказана без запасу та % на підрізку;
- перед укладанням плитки зробити гідроізоляцію;
- перед укладанням уточнити точку початку розкладки на місці;

		Підпис	Дата	Котедж	КНУТД		
					Стадія	Аркуш	Аркушів
					ДП	19	0001
Виконала	Зейн Едін Я.			План підлоги другий поверх 1 : 80	Група БДс2-23		
Перевірила	Шмельова-Нестеренко О.						

Умовні позначення:

- Газоблок
- Утеплювач
- Каналізаційний стояк
- ГКВЛ
- Напрямок розкладки підлогових покриттів
- Тип покриття

Специфікація підлогових покриттів			
№	Назва	Розмір	Фото
	Плитка Allore Group Lounge Black FUA PCR	600x600	
	Плитка Mainz Bali Green Stone	200x200	
	Вінілова підлога Arbiton Amaron Herringbone	592x148	

Специфікація приміщення.

№	Приміщення	Площа
11	Коридор	48 m ²
12	Спальня	12 m ²
13	Гардероб	5 m ²
14	Санвузол батьків	5 m ²
15	Спальня дитяча	20 m ²
16	Спальня дитяча	21 m ²
17	Санвузол дитячий	5 m ²
18	Тераса 2	21 m ²
Загальна площа		136 m ²

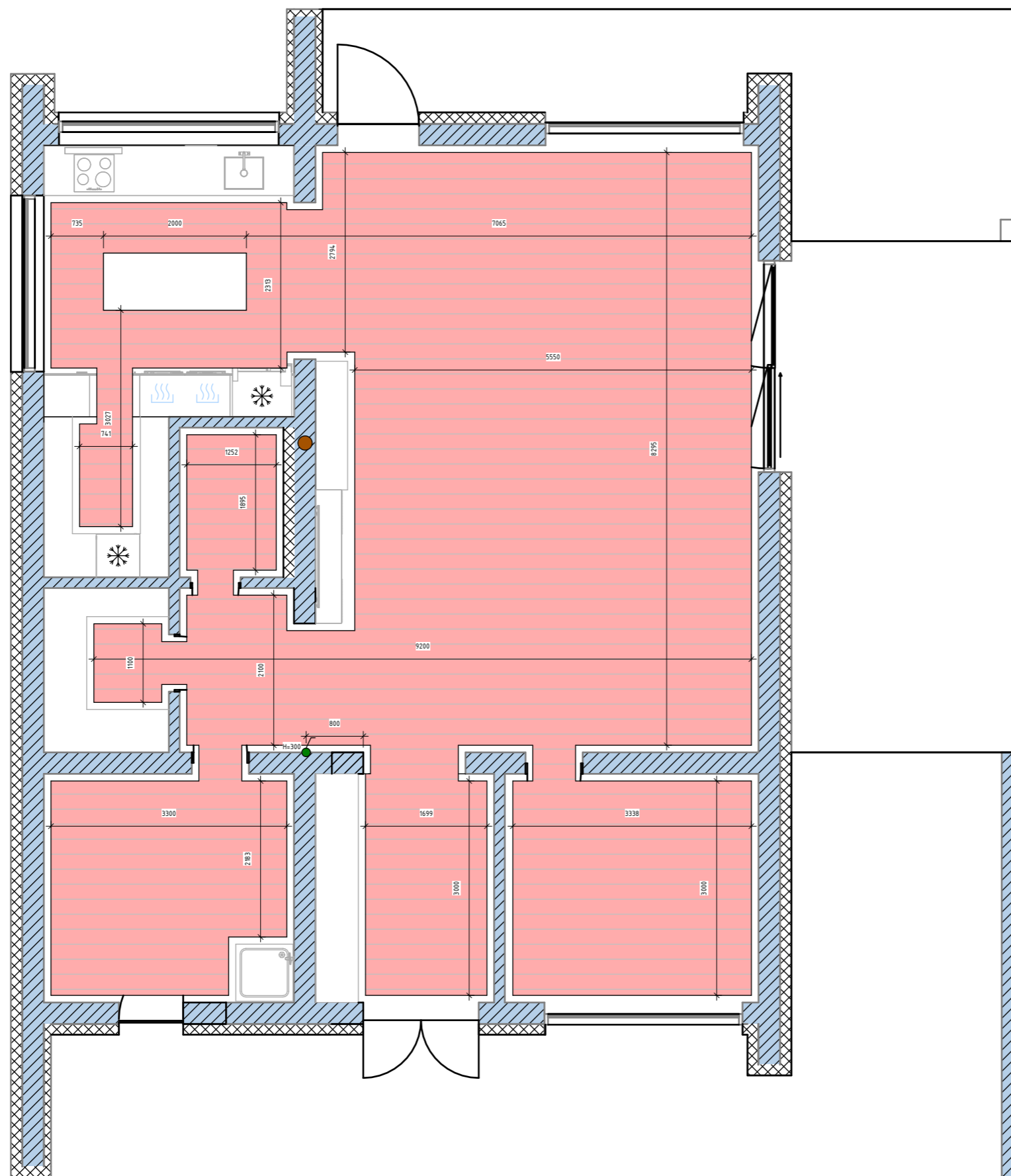

Умовні позначення:

-  - Газоблок
-  - Утеплювач
-  - Каналізаційний стояк
-  - ГКВЛ
-  - Зона електричної теплої підлоги
-  - Терморегулятор /Термостат

Специфікація приміщення

№	Приміщення	Площа
1	Передпокій	8 м ²
2	Вітальня	59 м ²
3	Кухня	13 м ²
4	Комора	4 м ²
5	Туалет	3 м ²
6	Гардероб	4 м ²
7	Кабінет	12 м ²
8	Котельня	11 м ²
9	Тераса 1	21 м ²
Загальна площа		136 м ²

Примітки:

- Всі розміри уточнити на місці;
- У проєкті закладено електричну теплу підлогу;
- Всі прив'язки теплої підлоги і терморегуляторів узгодити та, при необхідності, скоригувати з фахівцями

		Підпис	Дата	КНУТД		
				Котедж		
				Стадія	Аркуш	Аркушів
				ДП	20	0001
Виконала	Зейн Едін Я.			План теплої підлоги перший поверх As indicated		
Перевірила	Шмельова-Нестеренко О.			Група Бдс2-23		

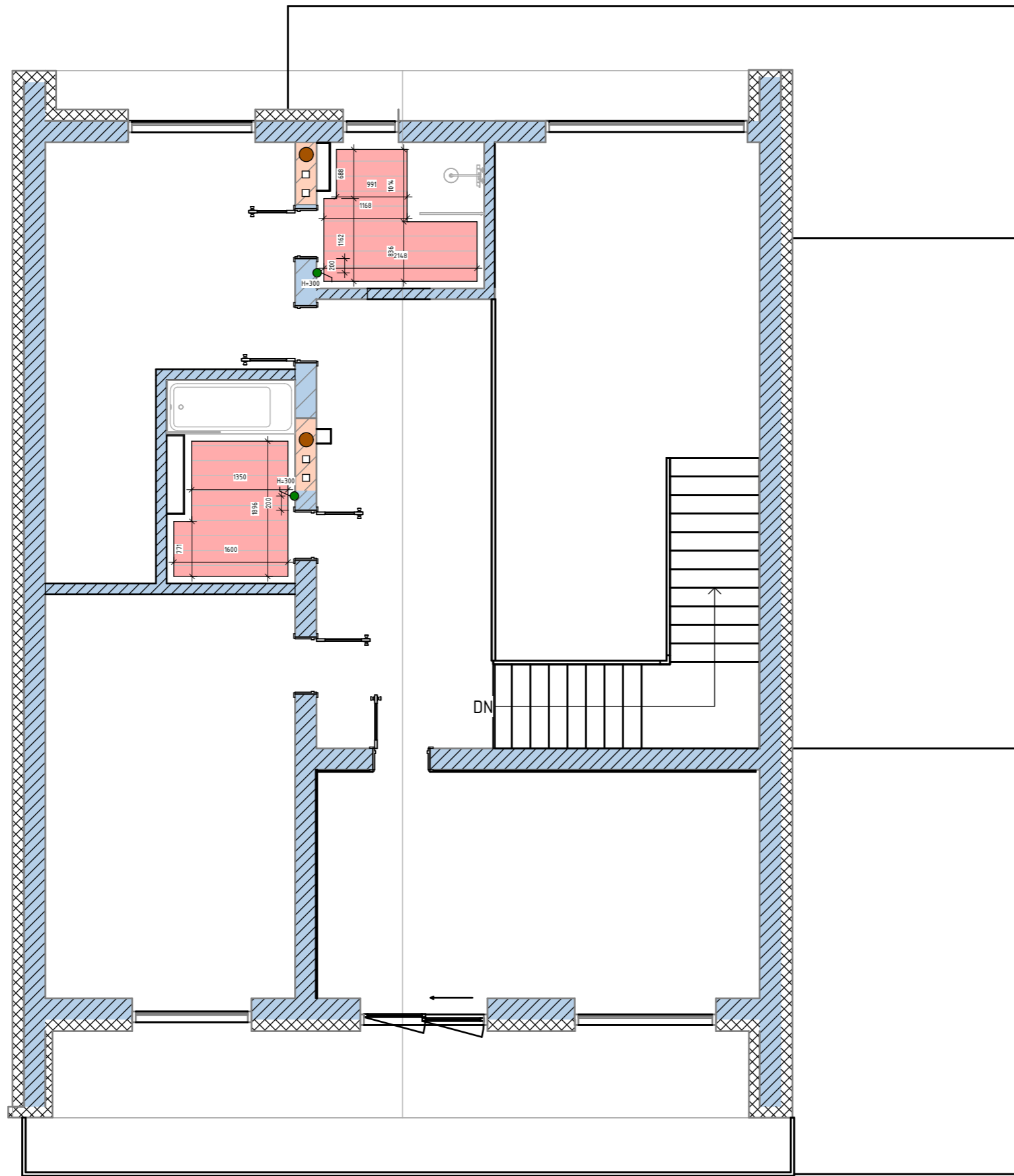

Умовні позначення:

-  - Газоблок
-  - Утеплювач
-  - Каналізаційний стояк
-  - ГКВЛ
-  - Зона електричної теплої підлоги
-  - Терморегулятор /Термостат

Специфікація приміщення.

№	Приміщення	Площа
11	Коридор	48 м ²
12	Спальня	12 м ²
13	Гардероб	5 м ²
14	Санвузол батьків	5 м ²
15	Спальня дитяча	20 м ²
16	Спальня дитяча	21 м ²
17	Санвузол дитячий	5 м ²
18	Тераса 2	21 м ²
Загальна площа		136 м ²

Примітки:

- Всі розміри уточнити на місці;
- У проєкті закладено електричну теплу підлогу;
- Всі прив'язки теплої підлоги і терморегуляторів узгодити та, при необхідності, скоригувати з фахівцями

		Підпис	Дата	Котедж	КНУТД		
					Стадія	Аркуш	Аркушів
					ДП	21	0001
Виконала	Зейн Едін Я.			План теплої підлоги другий поверх As indicated	Група БДс2-23		
Перевірила	Шмельова-Нестеренко О.						

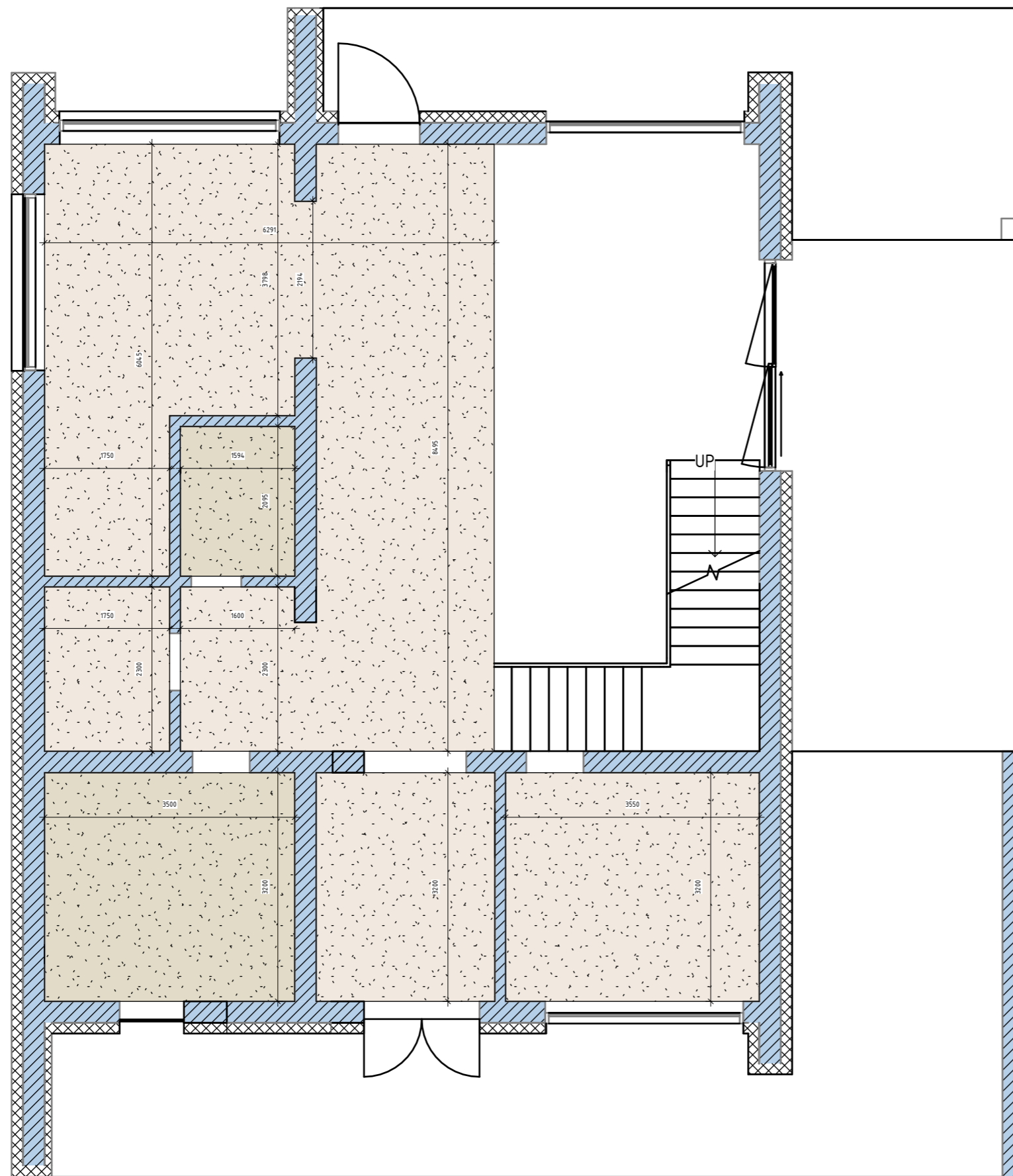

Умовні позначення:

-  - Газоблок
-  - Утеплювач
-  - Каналізаційний стояк
-  - ГКВЛ
-  - Гіпсокартон вологостійкий
-  - Гіпсокартон стельовий

Специфікація приміщення

№	Приміщення	Площа
1	Передпокій	8 м ²
2	Вітальня	59 м ²
3	Кухня	13 м ²
4	Комора	4 м ²
5	Туалет	3 м ²
6	Гардероб	4 м ²
7	Кабінет	12 м ²
8	Котельня	11 м ²
9	Тераса 1	21 м ²
Загальна площа		136 м ²



Примітки:

- Всі розміри уточнити на місці
- Всі розміри вказані з урахуванням оздоблювальних матеріалів

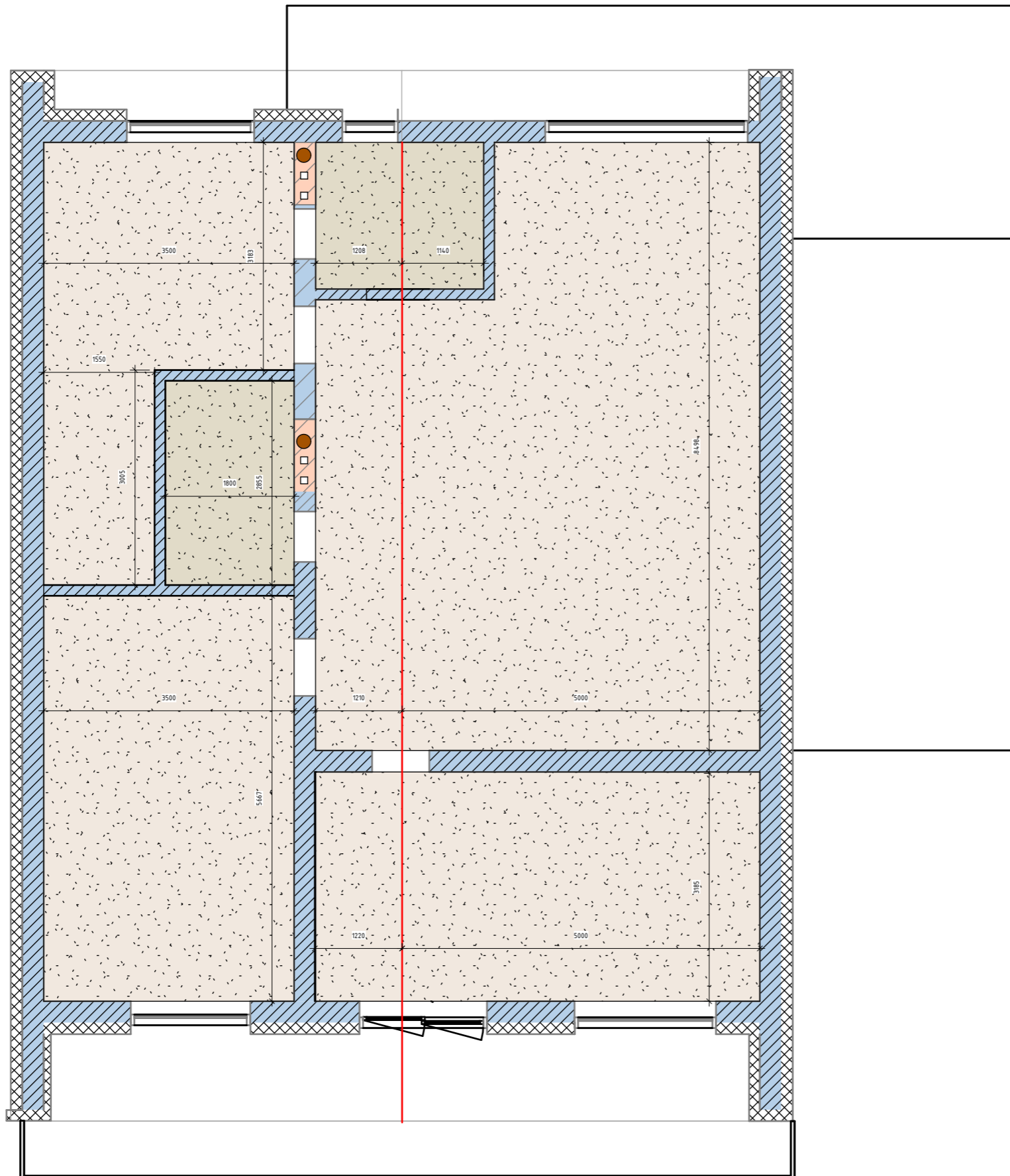
		Підпис	Дата	Котедж	КНУТД		
					Стадія	Аркуш	Аркушів
					ДП	22	0001
Виконала	Зейн Едін Я.			План стелі перший поверх As indicated	Група БДс2-23		
Перевірила	Шмельова-Нестеренко О.						



Умовні позначення:

-  - Газоблок
-  - Утеплювач
-  - Каналізаційний стояк
-  - ГКВЛ
-  - Гіпсокартон вологостійкий
-  - Гіпсокартон стельовий

Специфікація приміщення.

№	Приміщення	Площа
11	Коридор	48 м ²
12	Спальня	12 м ²
13	Гардероб	5 м ²
14	Санвузол батьків	5 м ²
15	Спальня дитяча	20 м ²
16	Спальня дитяча	21 м ²
17	Санвузол дитячий	5 м ²
18	Тераса 2	21 м ²
Загальна площа		136 м ²







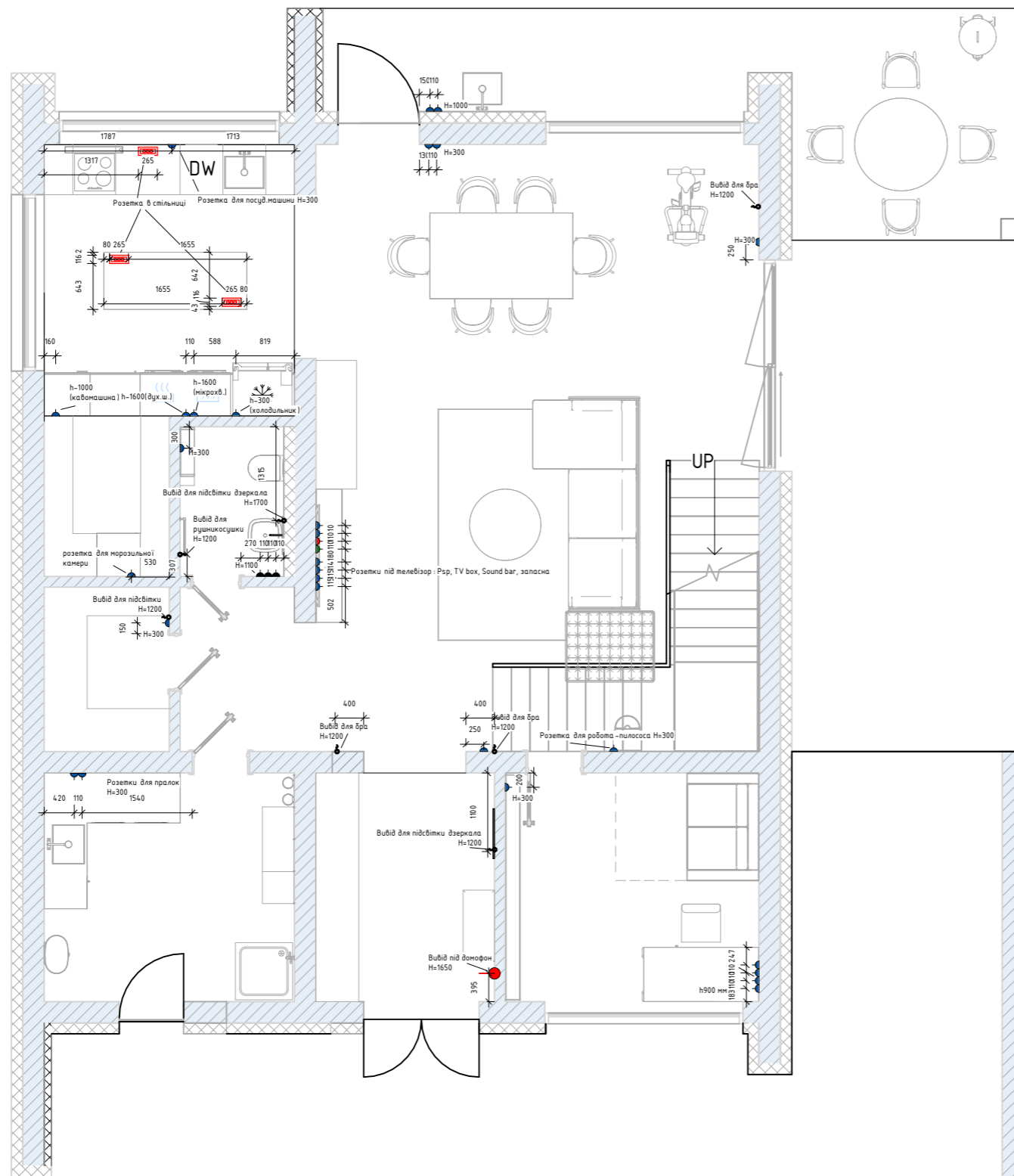

Примітки:

- Всі розміри уточнити на місці
- Всі розміри вказані з урахуванням оздоблювальних матеріалів

		Підпис	Дата	Котедж	КНУТД		
					Стадія	Аркуш	Аркушів
					ДП	23	0001
Виконала	Зейн Едін Я.			План стелі другий поверх As indicated	Група БДс2-23		
Перевірила	Шмельова-Нестеренко О.						



Умовні позначення:

-  - Газоблок
-  - Утеплювач
-  - Каналізаційний стояк
-  - ГКВЛ
-  - Розетка
-  - Розетка вологозахисна
-  - Internet-розетка
-  - TV-розетка
-  - Вирід

Специфікація приміщення

№	Приміщення	Площа
1	Передпокій	8 м ²
2	Вітальня	59 м ²
3	Кухня	13 м ²
4	Комора	4 м ²
5	Туалет	3 м ²
6	Гардероб	4 м ²
7	Кабінет	12 м ²
8	Котельня	11 м ²
9	Тераса 1	21 м ²
Загальна площа		136 м²







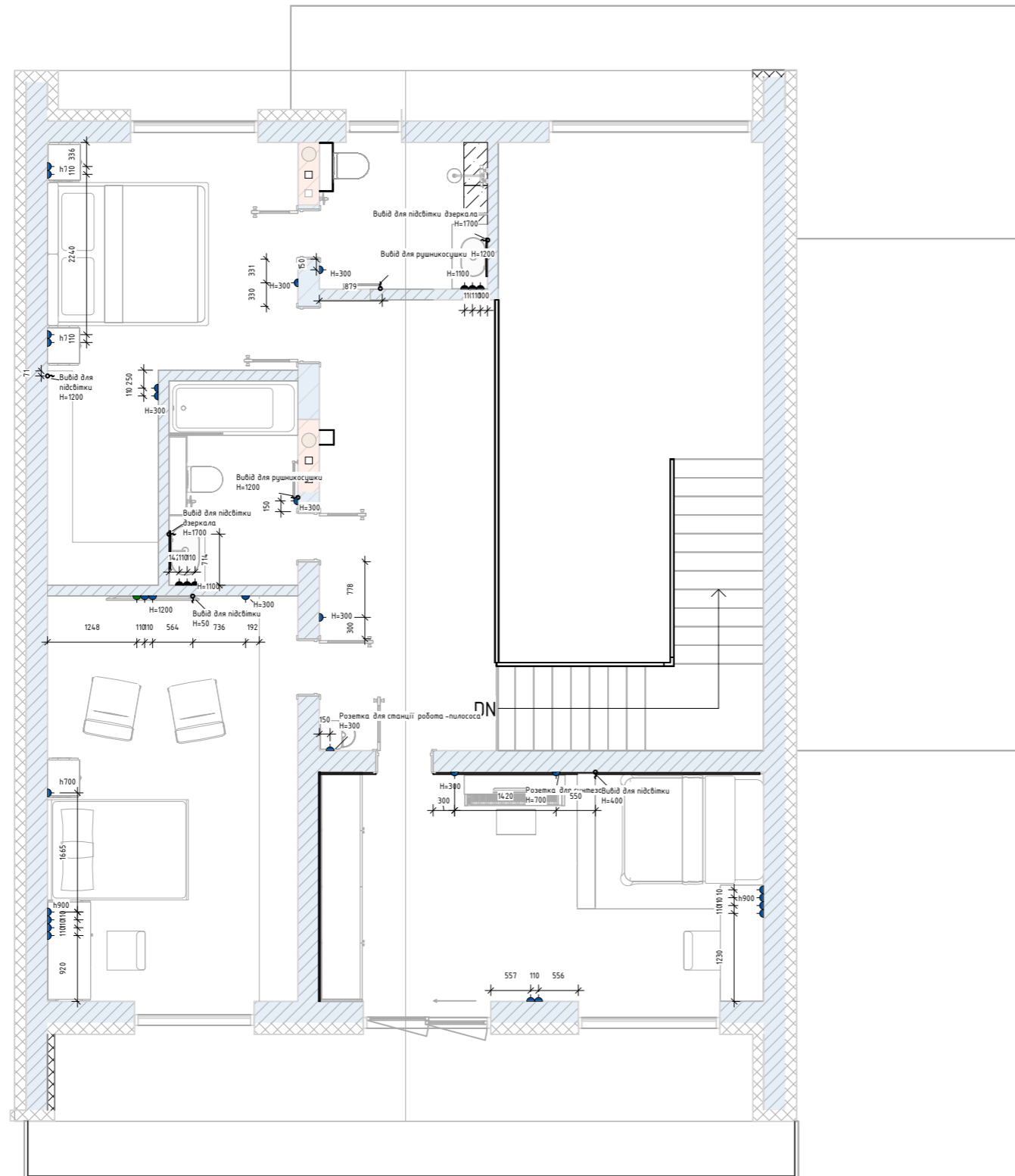

Примітки:

- розміри уточнити на місці;
- за нульову відмітку Н прийнята мінімальна висота готової підлоги;
- всі розетки розташовані на висоті 300мм від рівня підлоги, якщо не вказано інше;
- усі розетки повинні мати захист від дітей;

		Підпис	Дата	Котедж	КНУТД		
					Стадія	Аркуш	Аркушів
					ДП	24	0001
Виконала	Зейн Едін Я.			План розеток перший поверх 1 : 80	Група БДс2-23		
Перевірила	Шмельова-Нестеренко О.						



Умовні позначення:

-  - Газоблок
-  - Утеплювач
-  - Каналізаційний стояк
-  - ГКВЛ
-  - Розетка
-  - Розетка вологозахисена
-  - TV-розетка
-  - Вивід

Специфікація приміщення.

№	Приміщення	Площа
11	Коридор	48 м ²
12	Спальня	12 м ²
13	Гардероб	5 м ²
14	Санвузол батьків	5 м ²
15	Спальня дитяча	20 м ²
16	Спальня дитяча	21 м ²
17	Санвузол дитячий	5 м ²
18	Тераса 2	21 м ²
Загальна площа		136 м²

Примітки:

- розміри уточнити на місці;
- за нульову відмітку Н прийнята мінімальна висота готової підлоги;
- всі розетки розташовані на висоті 300мм від рівня підлоги, якщо не вказано інше;
- усі розетки повинні мати захист від дітей;

		Підпис	Дата	Котедж	КНУТД		
					Стадія	Аркуш	Аркушів
					ДП	25	0001
Виконала	Зейн Едін Я.			План розеток другий поверх 1 : 80	Група БДс2-23		
Перевірила	Шмельова-Нестеренко О.						

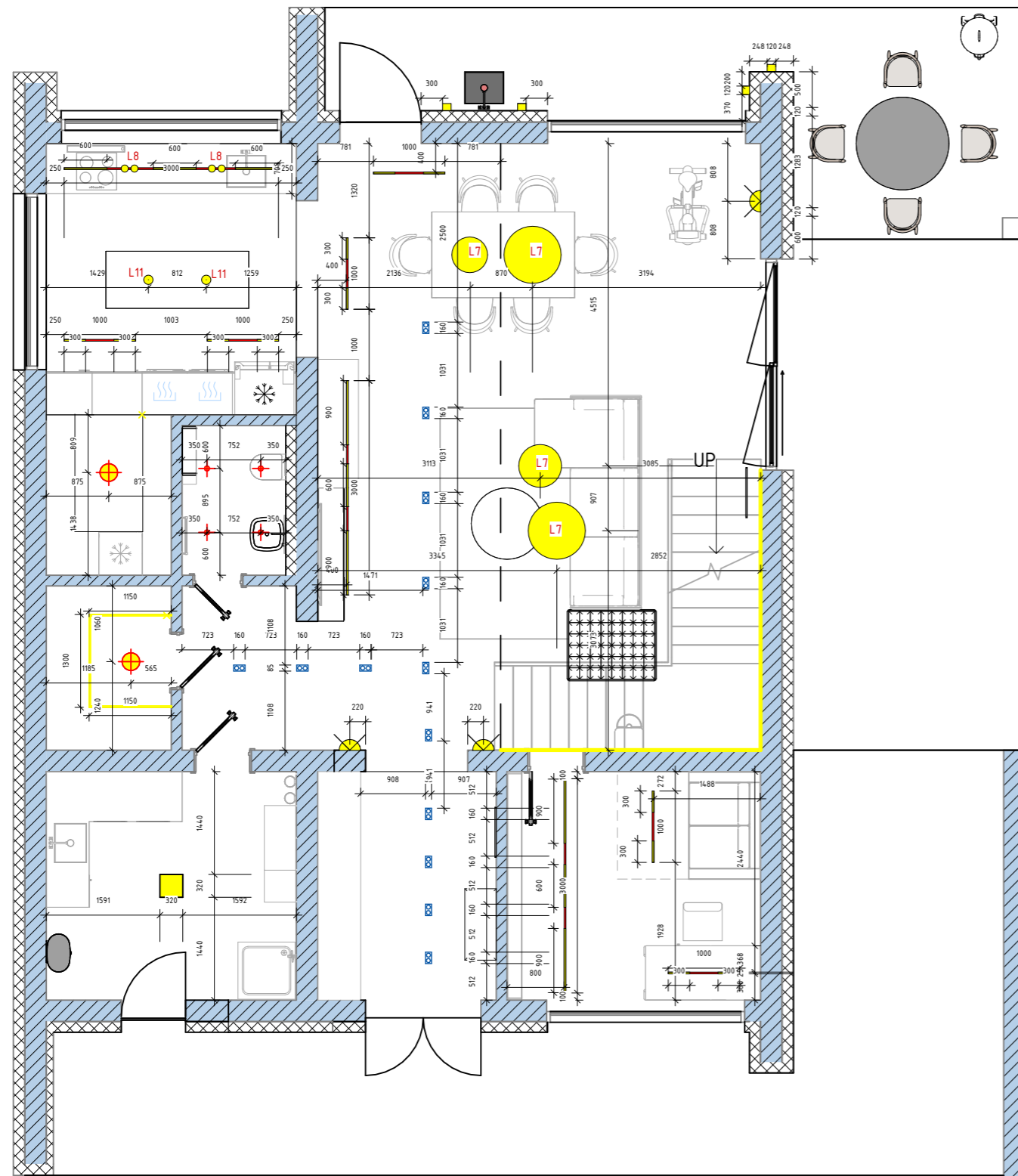

Умовні позначення:

- Газоблок
- Утеплювач
- Каналізаційний стояк
- ГКВЛ

- L1 - накладний світильник квадратний Luminaгіа
- L2 - Вбудований світильник Skarlat RSL74092-2 2x10W WH+BK 3000K
- L3 - Світильник стельовий OPTICA EGLO
- L4 - Настінна лампа Ancoга
- L5 - Точковий світильник Nano P Trimless
- L6 - Світильник лінійний для трека
- L7 - Підвісний світильник у сучасному стилі LIMB
- L8 - Світильник точковий для трека
- L9 - Трек вбудований
- L10 - LED стрічка
- L11 - Люстра Nowodvorski point duo

Специфікація приміщення		
№	Приміщення	Площа
1	Передпокій	8 m ²
2	Вітальня	59 m ²
3	Кухня	13 m ²
4	Комора	4 m ²
5	Туалет	3 m ²
6	Гардероб	4 m ²
7	Кабінет	12 m ²
8	Котельня	11 m ²
9	Тераса 1	21 m ²
Загальна площа		136 m ²

Примітки:





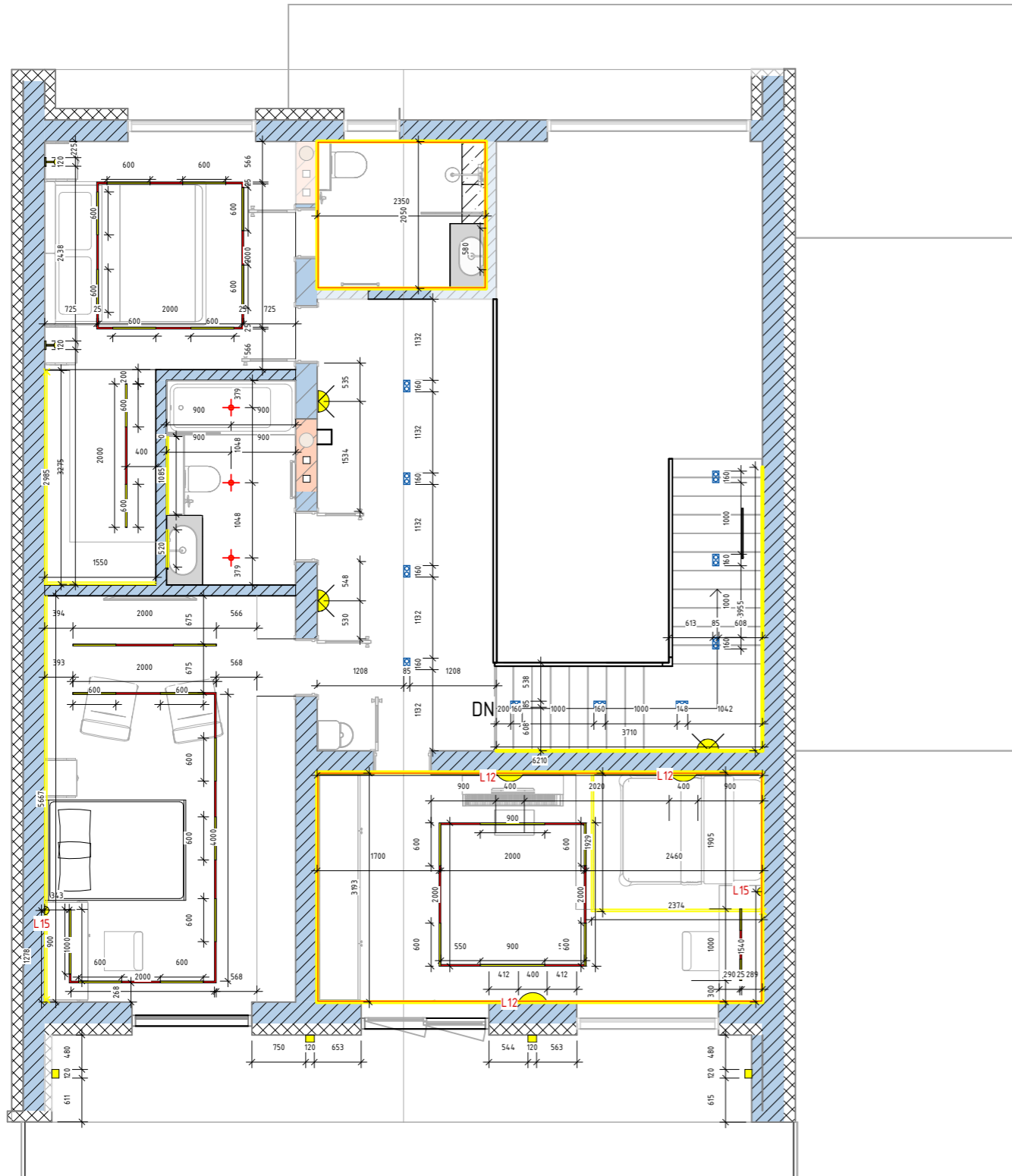





- розміри уточнити на місці;
- за нульову відмітку Н прийнята мінімальна висота готової підлоги;
- усі трекові світильники вбудовані в стелю, якщо не вказано інше;
- світильник LIMB кріпляться до стелі на 2 поверсі;
- данний лист переглядати разом з листом "Специфікація освітлення"

		Підпис	Дата	Котедж	КНУТД		
					Стадія	Аркуш	Аркушів
					ДП	26	0001
Виконала	Зейн Едін Я.			План освітлення перший поверх 1 : 80	Група БДс2-23		
Перевірила	Шмельова-Нестеренко О.						



Умовні позначення:

-  - Газоблок
-  - Утеплювач
-  - Каналізаційний стояк
-  - ГКВЛ

- L2  - Вбудований світильник Skarlat RSL74092-2 2x10W WH+BK 3000K
- L4  - Настінна лампа Ancoга
- L5  - Точковий світильник Nano P Trimless
- L6  - Світильник лінійний для трека
- L9  - Трек вбудований
- L10  - LED стрічка
- L12  - Настінний світильник ProHouse
- L13  - Бра з перлинами Just Pearls
- L14  - Світильник вуличний бра EREMITANA-Z
- L15  - Бра AZZARDO

Специфікація приміщення.

№	Приміщення	Площа
11	Коридор	48 м ²
12	Спальня	12 м ²
13	Гардероб	5 м ²
14	Санвузол батьків	5 м ²
15	Спальня дитяча	20 м ²
16	Спальня дитяча	21 м ²
17	Санвузол дитячий	5 м ²
18	Тераса 2	21 м ²
Загальна площа		136 м ²







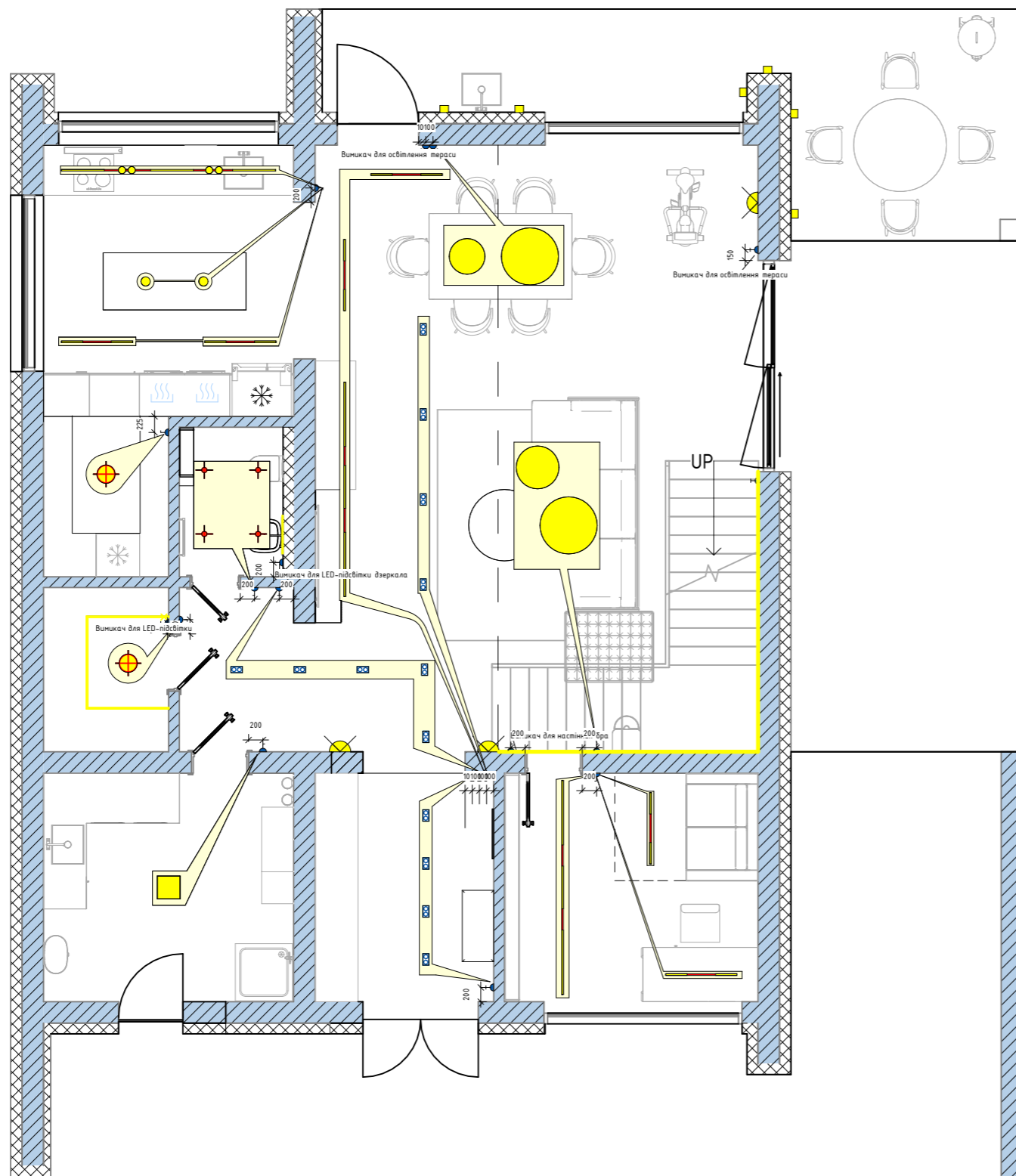

Примітки:

- розміри уточнити на місці;
- за нульову відмітку Н прийнята мінімальна висота готової підлоги;
- усі трекові світильники вбудовані в стелю, якщо не вказано інше;
- данний лист переглядати разом з листом "Специфікація освітлення"

		Підпис	Дата	Котедж	КНУТД		
					Стадія	Аркуш	Аркушів
					ДП	27	0001
Виконала	Зейн Едін Я.			План освітлення другий поверх 1 : 80	Група БДс2-23		
Перевірила	Шмельова-Нестеренко О.						

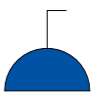
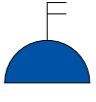

Умовні позначення:

-  - Газоблок
-  - Утеплювач
-  - Каналізаційний стояк
-  - ГКВЛ
-  - Вимикач одноклавішний
-  - Вимикач двоклавішний
-  - Вимикач прохідний одноклавішний
-  - Вимикач прохідний двоклавішний
-  - Групи вимкнення освітлювальних приладів

Специфікація приміщення

№	Приміщення	Площа
1	Передпокій	8 м ²
2	Вітальня	59 м ²
3	Кухня	13 м ²
4	Комора	4 м ²
5	Туалет	3 м ²
6	Гардероб	4 м ²
7	Кабінет	12 м ²
8	Котельня	11 м ²
9	Тераса 1	21 м ²
Загальна площа		136 м ²







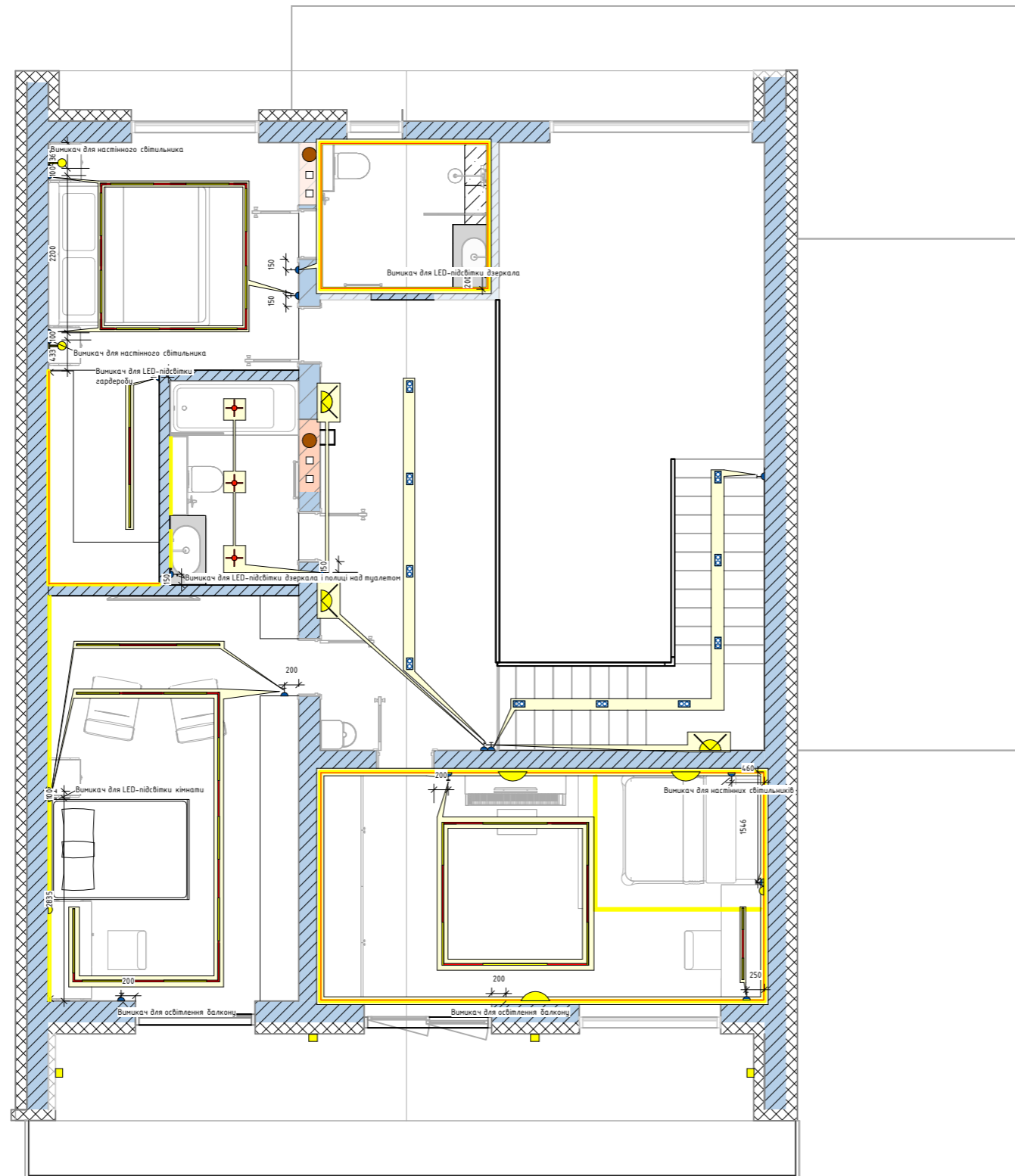

Примітки:

- Всі розміри уточнити на місці.
- Всі розміри вказані з урахуванням оздоблювальних матеріалів.
- Всі висоти надані від чистового рівня підлоги.
- Дивитись лист разом з планом розміщення освітлення.
- Висота всіх вимикачів 900мм, окрім вбудованих в дзеркало;

		Підпис	Дата	Котедж	КНУТД		
					Стадія	Аркуш	Аркушів
					ДП	28	0001
Виконала	Зейн Едін Я.			План груп вимкнення перший поверх 1 : 80	Група БДс2-23		
Перевірила	Шмельова-Нестеренко О.						



Умовні позначення:

-  - Газоблок
-  - Утеплювач
-  - Каналізаційний стояк
-  - ГКВЛ
-  - Вимикач одноклавішний
-  - Вимикач двоклавішний
-  - Вимикач прохідний одноклавішний
-  - Вимикач прохідний двоклавішний
-  - Групи вимкнення освітлювальних приладів

Специфікація приміщення.

№	Приміщення	Площа
11	Коридор	48 м ²
12	Спальня	12 м ²
13	Гардероб	5 м ²
14	Санвузол батьків	5 м ²
15	Спальня дитяча	20 м ²
16	Спальня дитяча	21 м ²
17	Санвузол дитячий	5 м ²
18	Тераса 2	21 м ²
Загальна площа		136 м ²

Примітки:

- Всі розміри уточнити на місці.
- Всі розміри вказані з урахуванням оздоблювальних матеріалів.
- Всі висоти надані від чистового рівня підлоги.
- Дивитись лист разом з планом розміщення освітлення.
- Висота всіх вимикачів 900мм, окрім вбудованих в дзеркало;

		Підпис	Дата	Котедж	КНУТД		
					Стадія	Аркуш	Аркушів
					ДП	29	0001
Виконала	Зейн Едін Я.			План груп вимкнення другий поверх 1 : 80	Група БДс2-23		
Перевірила	Шмельова-Нестеренко О.						

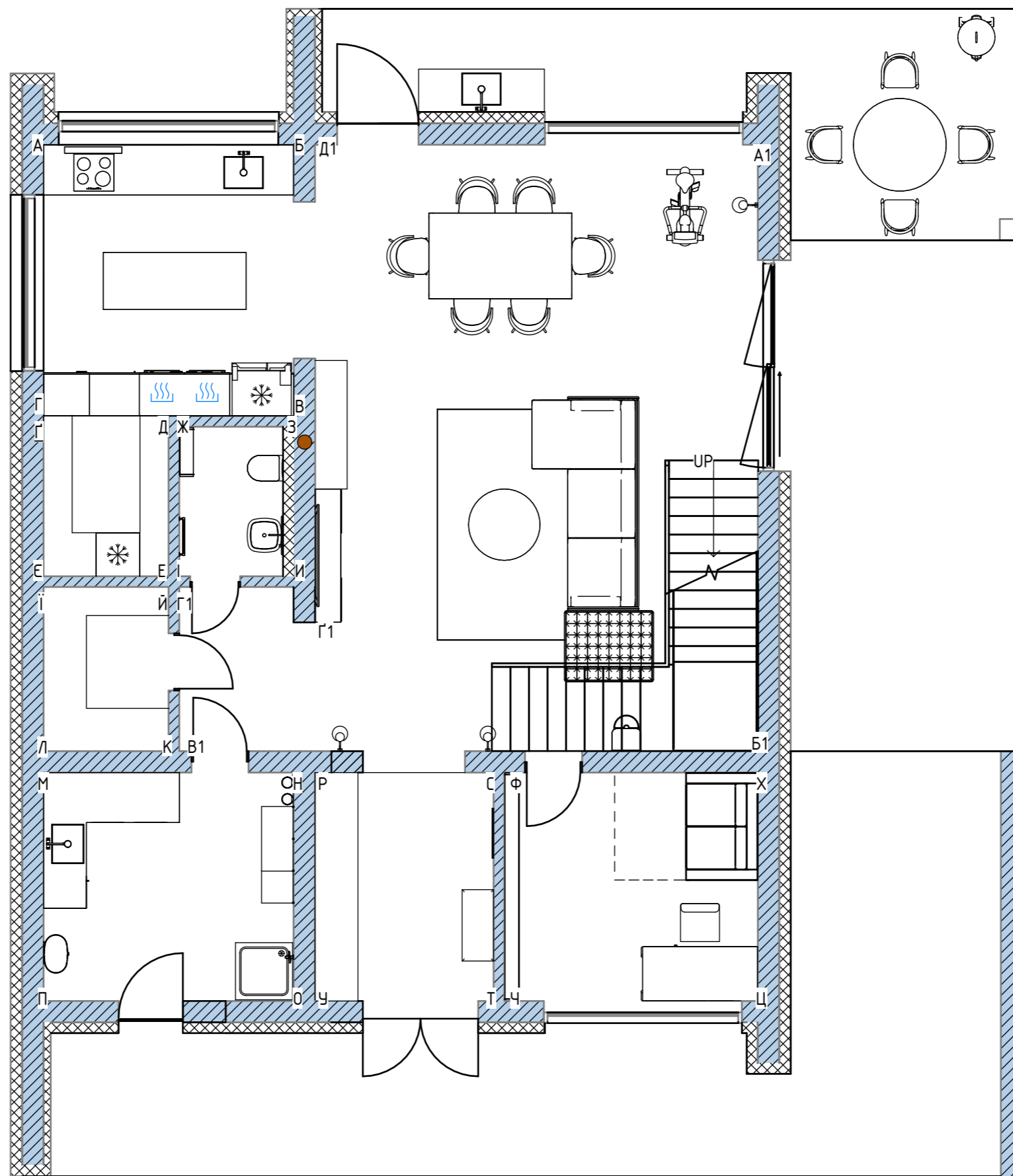

		Підпис	Дата	Котедж	КНУТД		
					Стадія	Аркуш	Аркушів
					ДП	30	0001
Виконала	Зейн Едін Я.			План для розгорток перший поверх 1 : 70	Група БДс2-23		
Перевірила	Шмельова-Нестеренко О.						

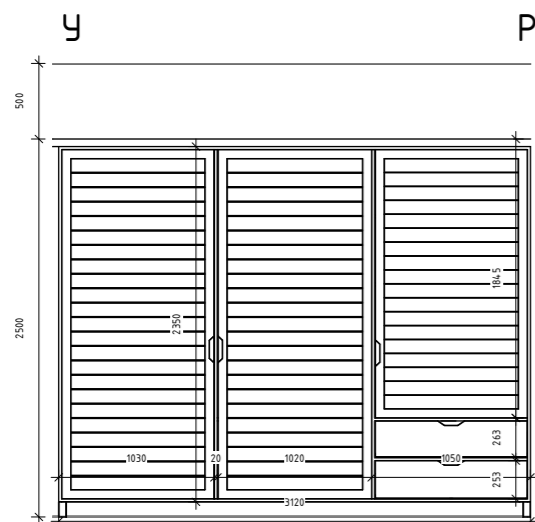
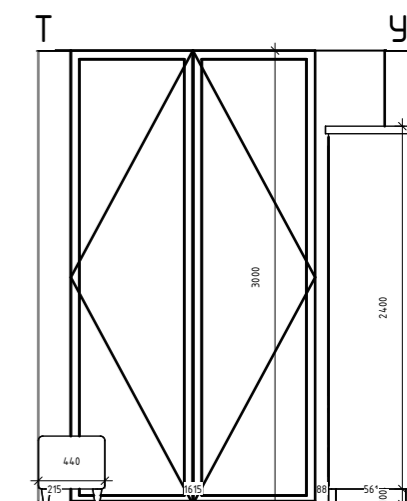
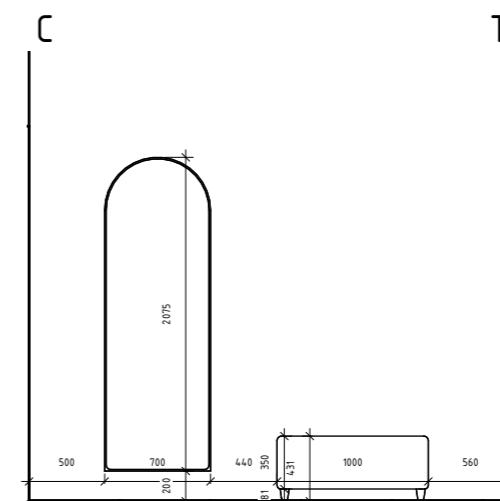
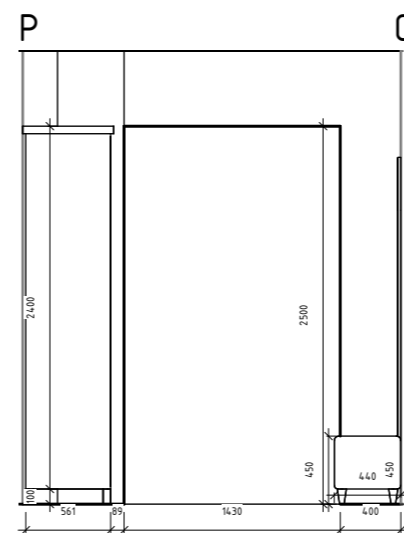
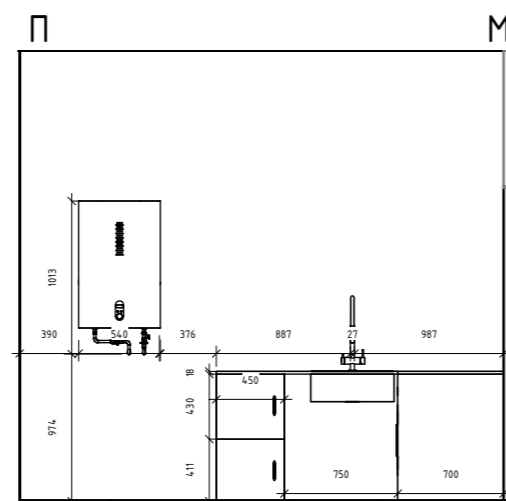
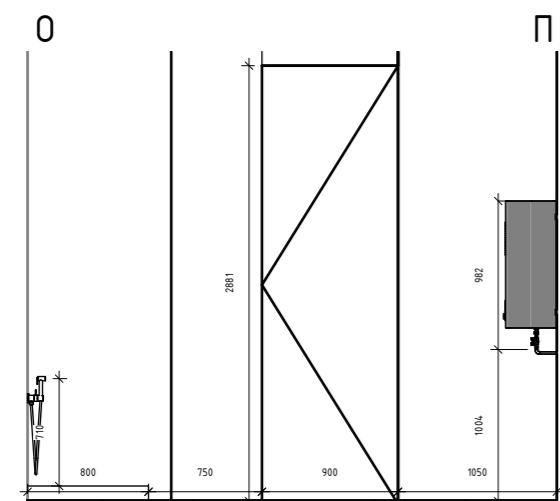
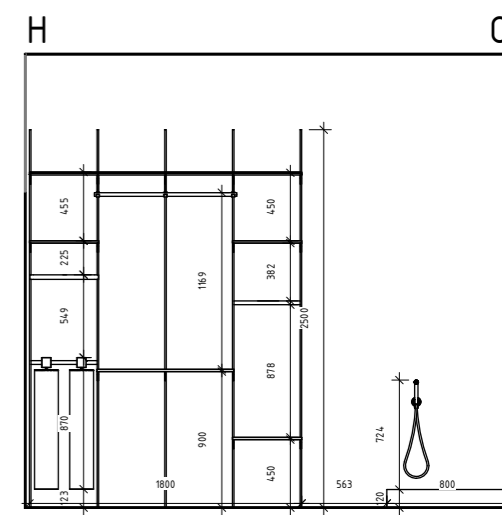
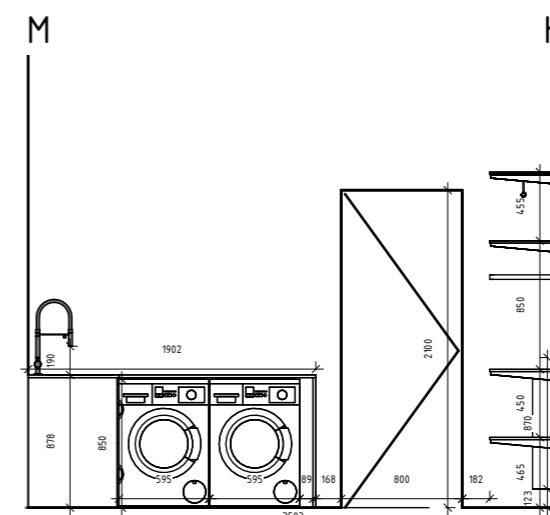
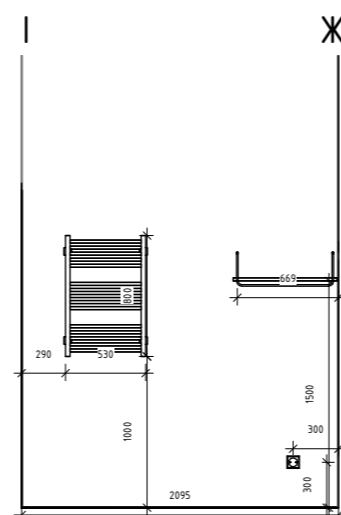
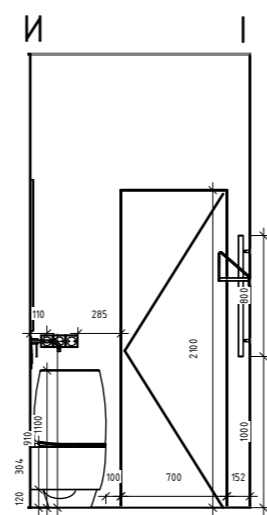
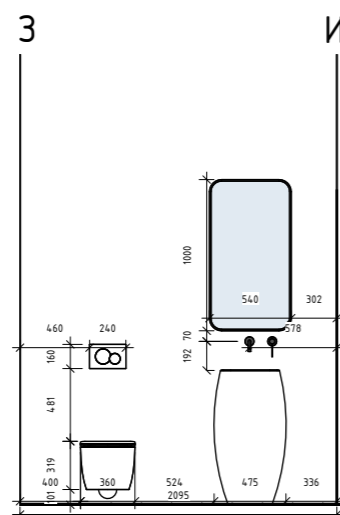
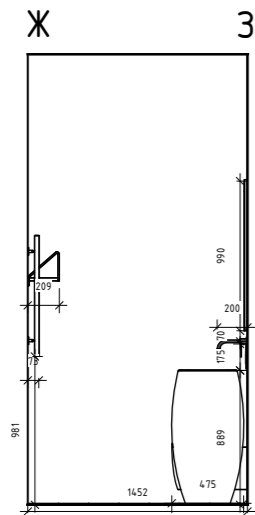

		Підпис	Дата	Котедж	КНУТД		
					Стадія	Аркуш	Аркушів
					ДП	31	0001
Виконала	Зейн Едін Я.			Розгортки технічні перший поверх 1 : 50	Група БДс2-23		
Перевірила	Шмельова-Нестеренко О.						

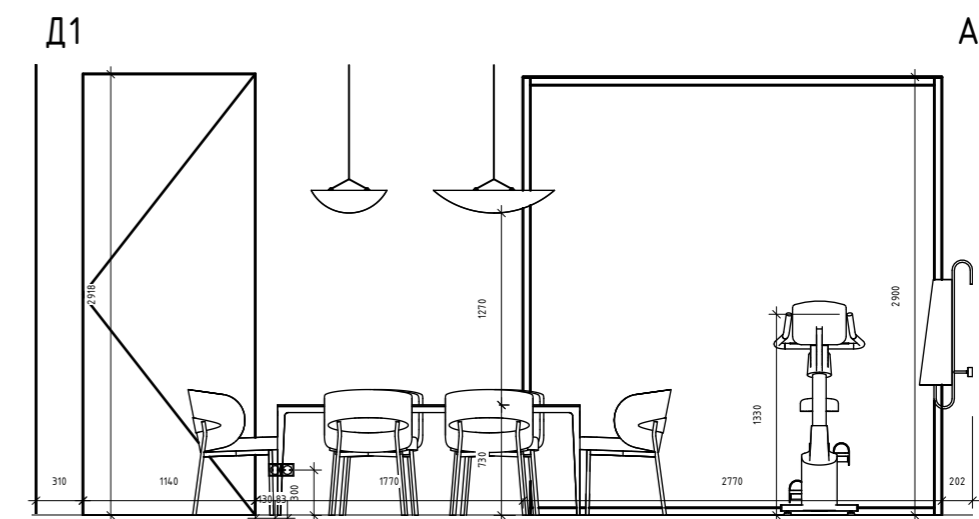
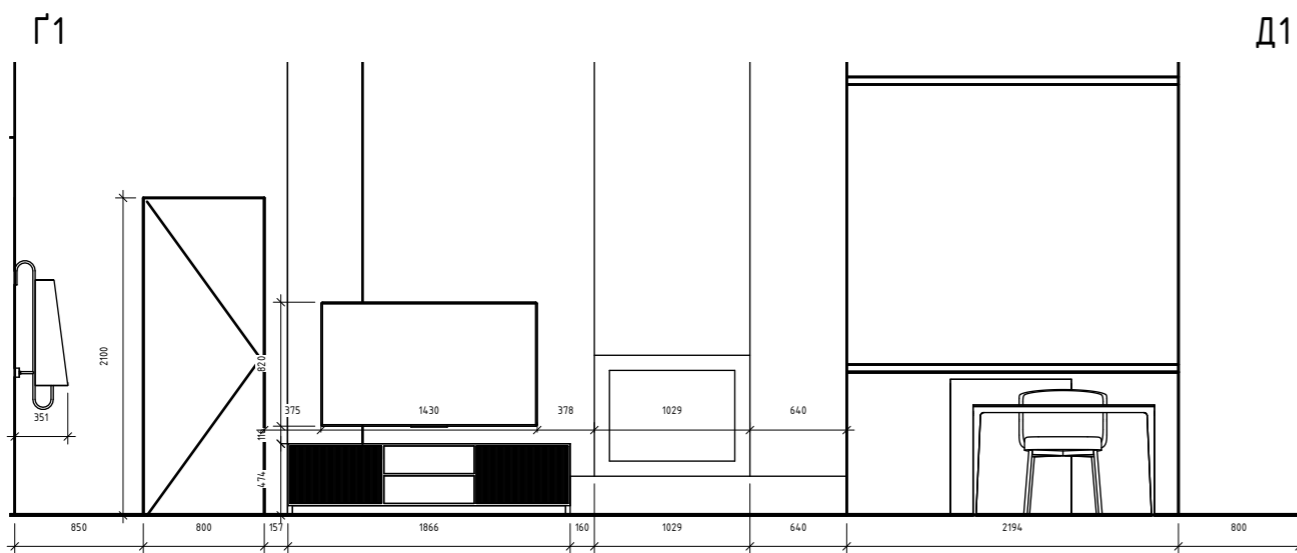
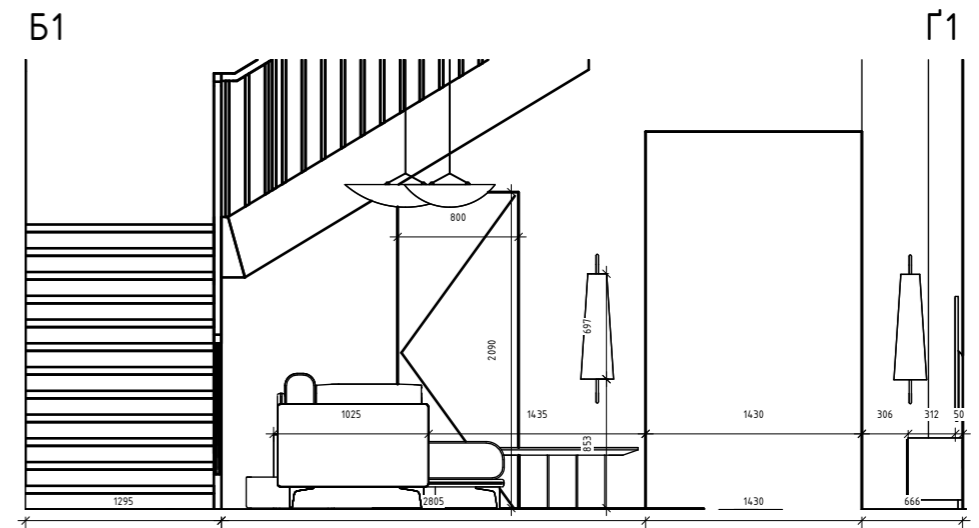
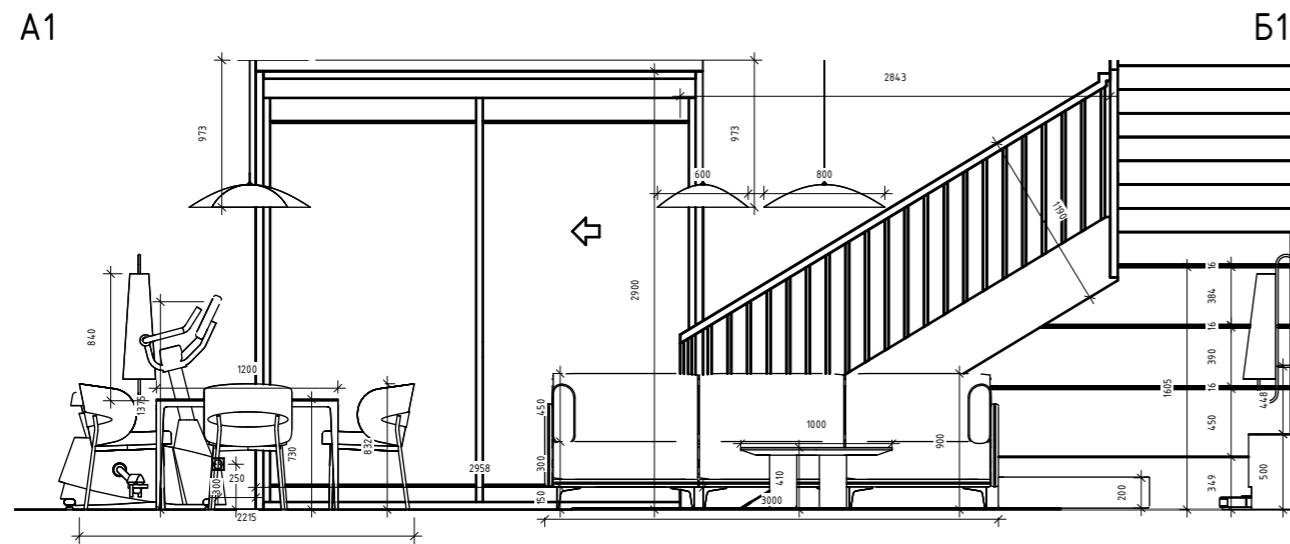
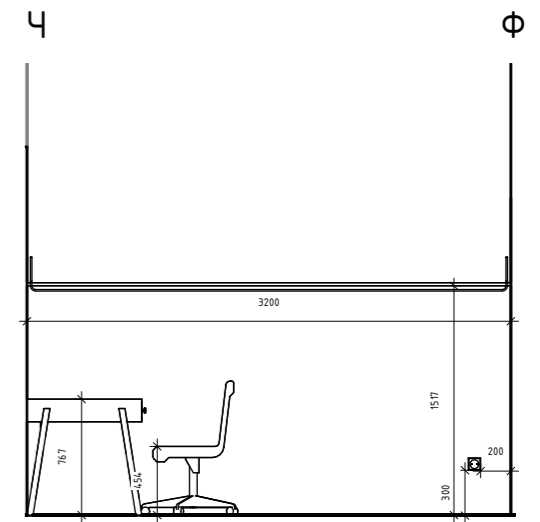
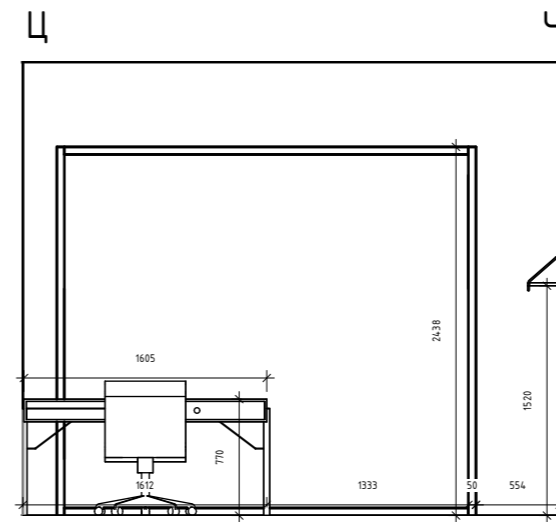
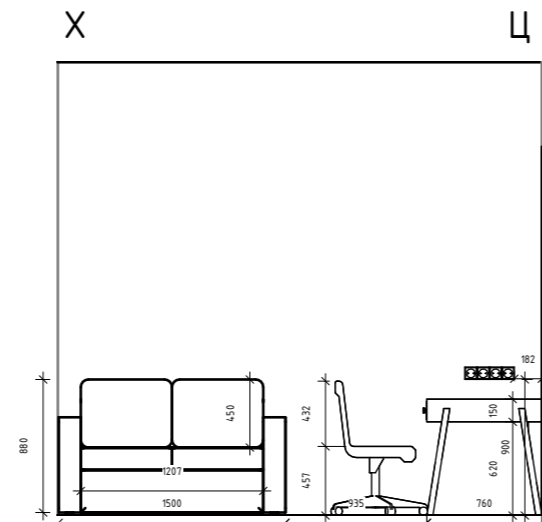
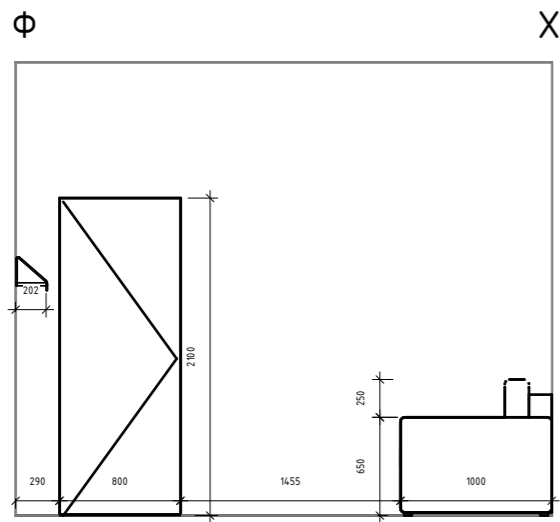

		Підпис	Дата	Котедж			КНУТД		
							Стадія	Аркуш	Аркушів
Виконала	Зейн Едін Я.			ДП	32	0001	Група БДс2-23		
Перевірила	Шмельова-Нестеренко О.			Розгортки технічні перший поверх 2 1 : 50					

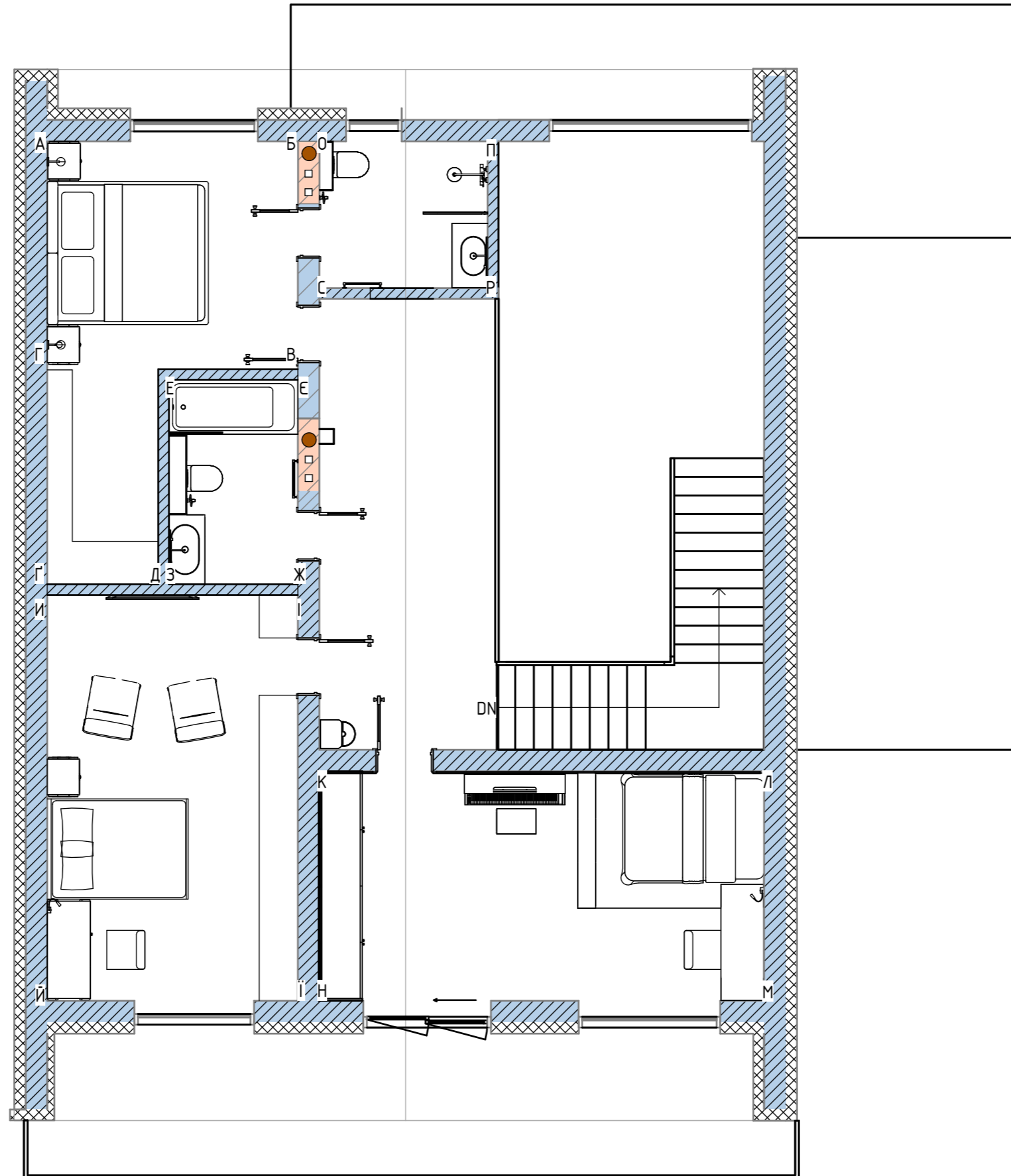

		Підпис	Дата	Котедж	КНУТД		
					Стадія	Аркуш	Аркушів
Виконала	Зейн Едін Я.			ДП	33	0001	
Перевірила	Шмельцова-Нестеренко О.			План для розгорток другий поверх 1 : 70			Група БДс2-23

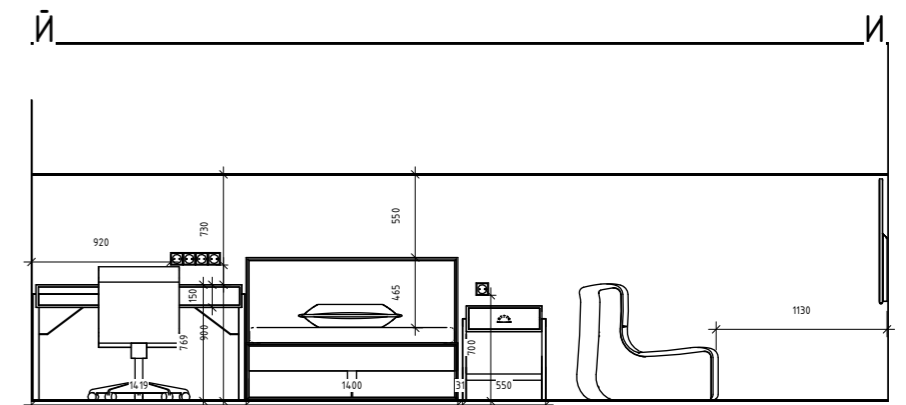
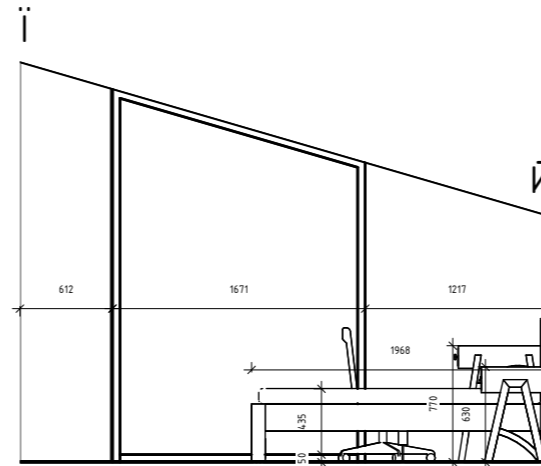
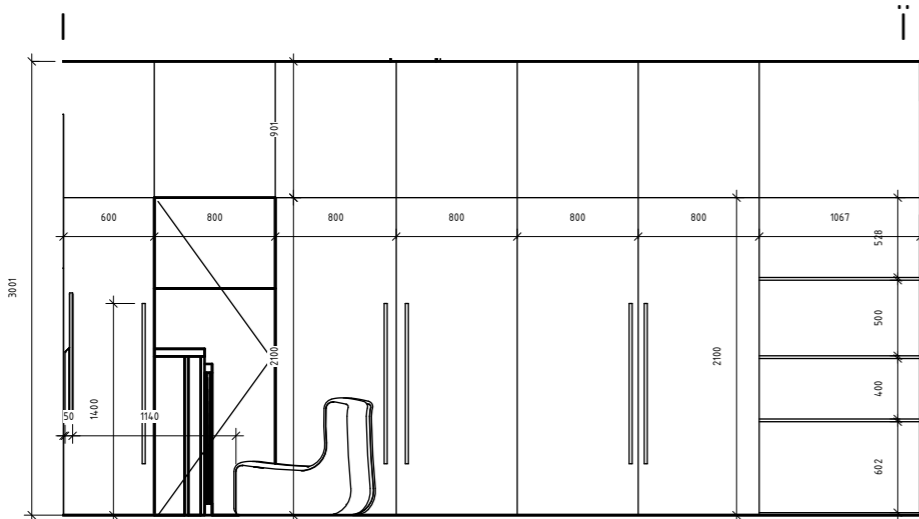
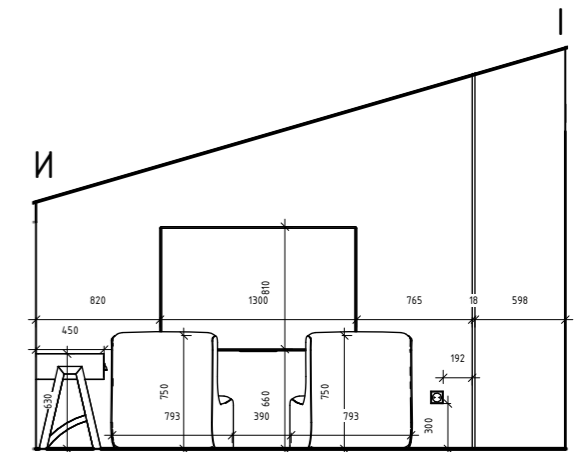
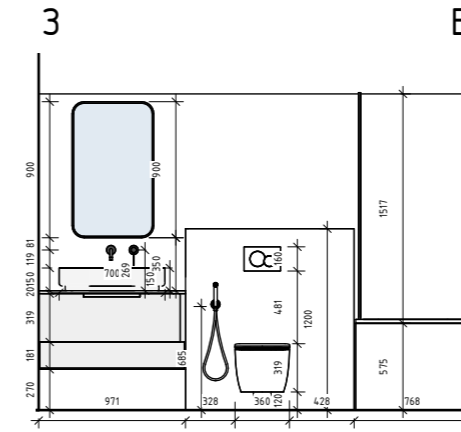
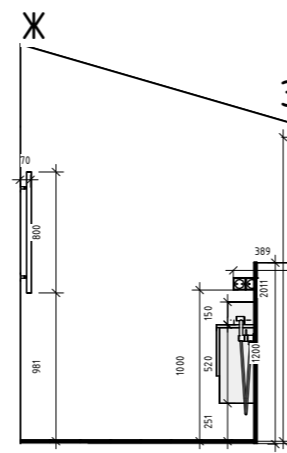
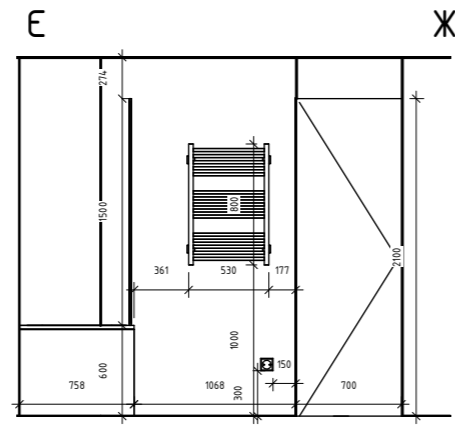
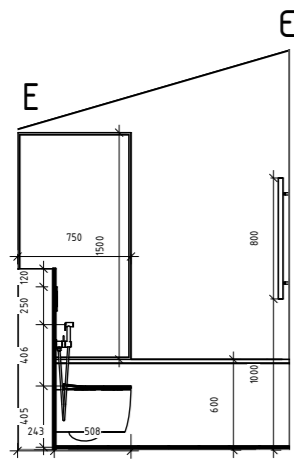
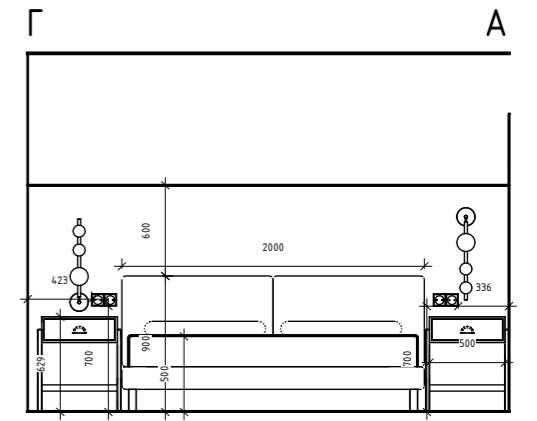
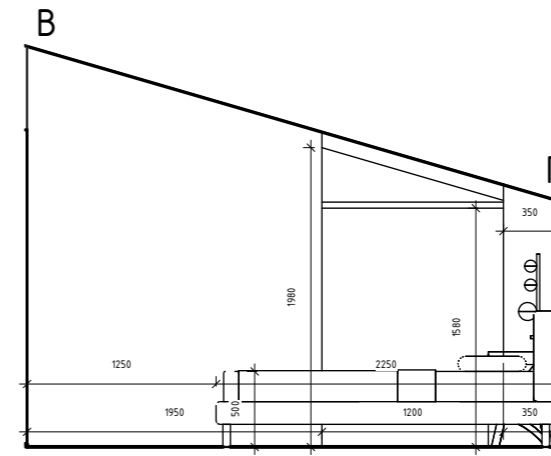
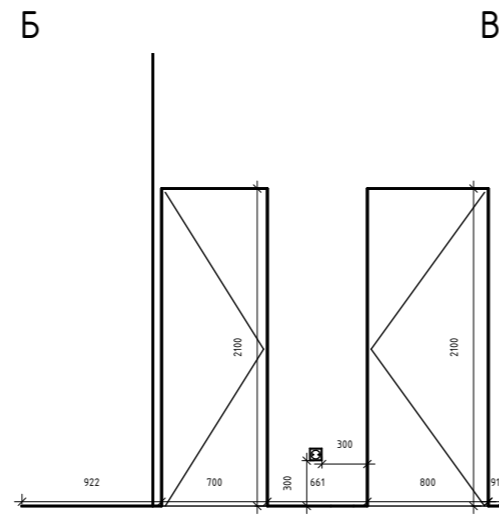
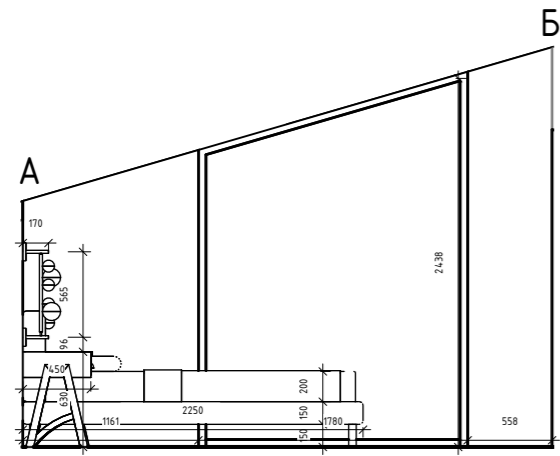

		Підпис	Дата	Котедж	КНУТД		
					Стадія	Аркуш	Аркушів
					ДП	34	0001
Виконала	Зейн Едін Я.			Розгортки технічні другий поверх 1 : 50	Група БДс2-23		
Перевірила	Шмельова-Нестеренко О.						

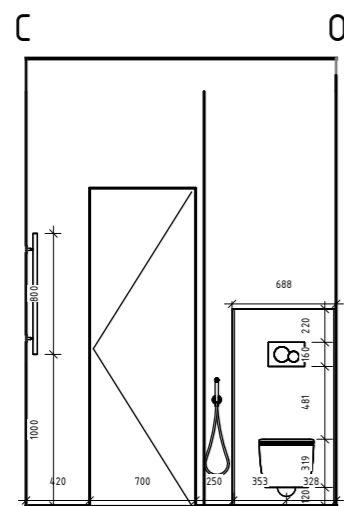
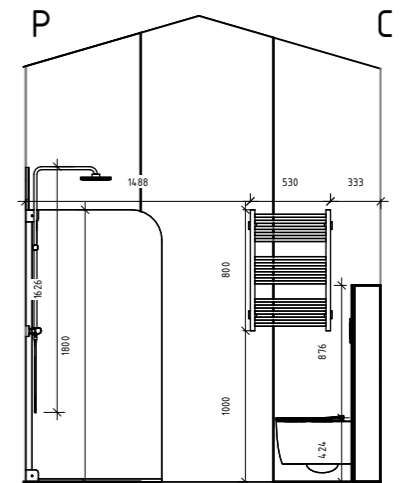
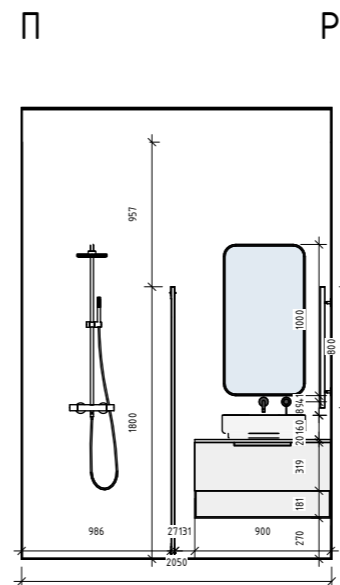
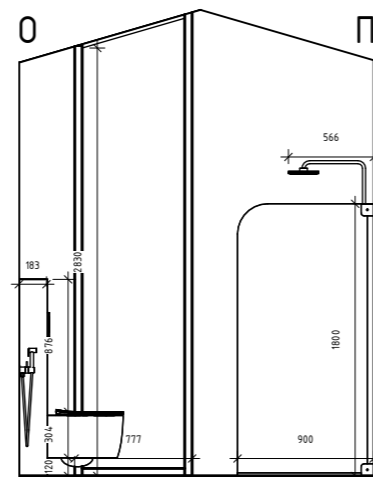
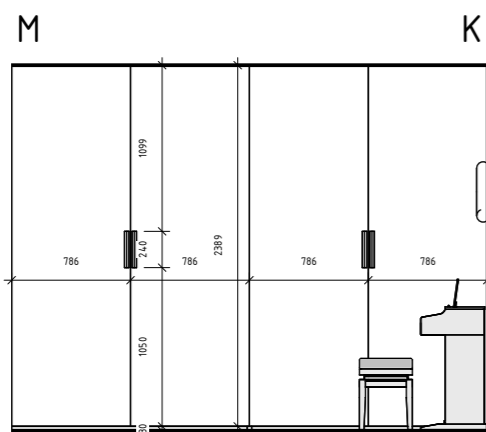
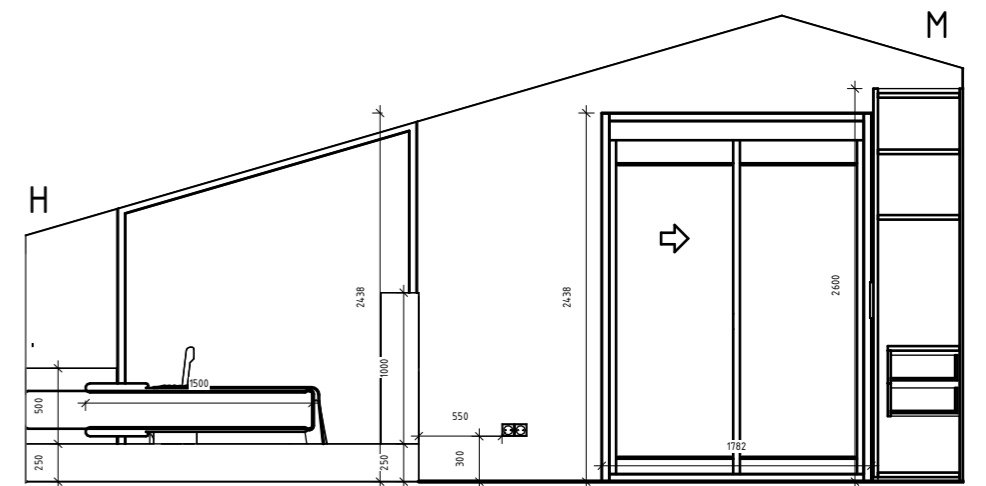
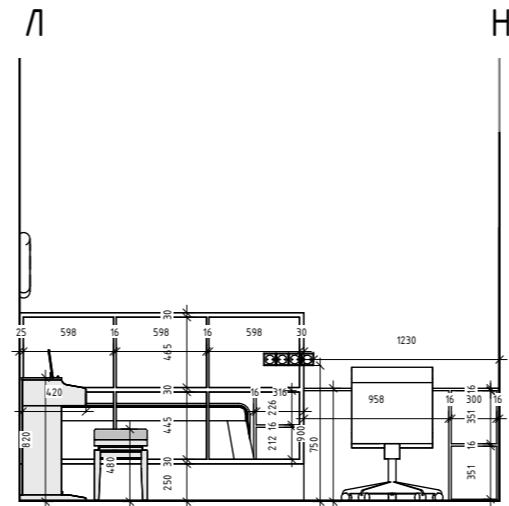
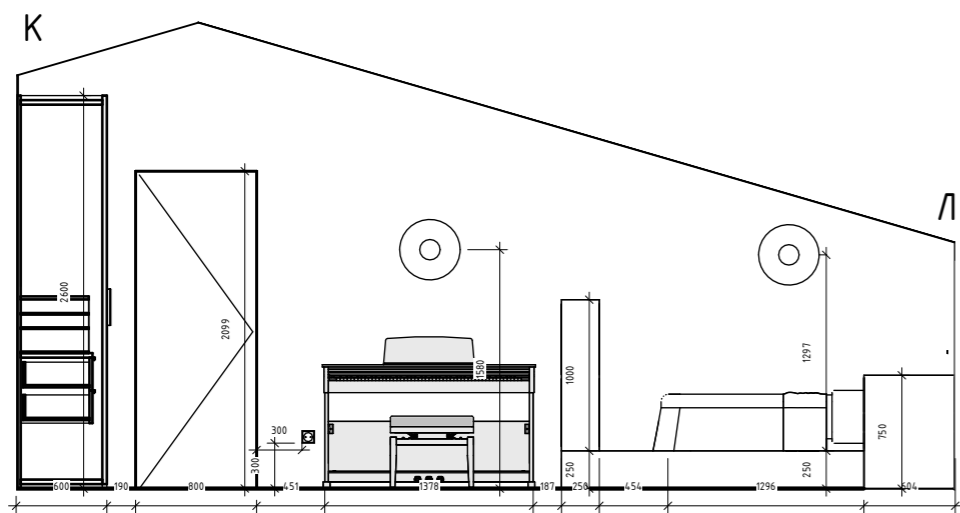

		Підпис	Дата	Котедж	КНУТД		
					Стадія	Аркуш	Аркушів
					ДП	35	0001
Виконала	Зейн Едін Я.			Розгортки технічні другий поверх 2 1 : 50	Група БДс2-23		
Перевірила	Шмельова-Нестеренко О.						

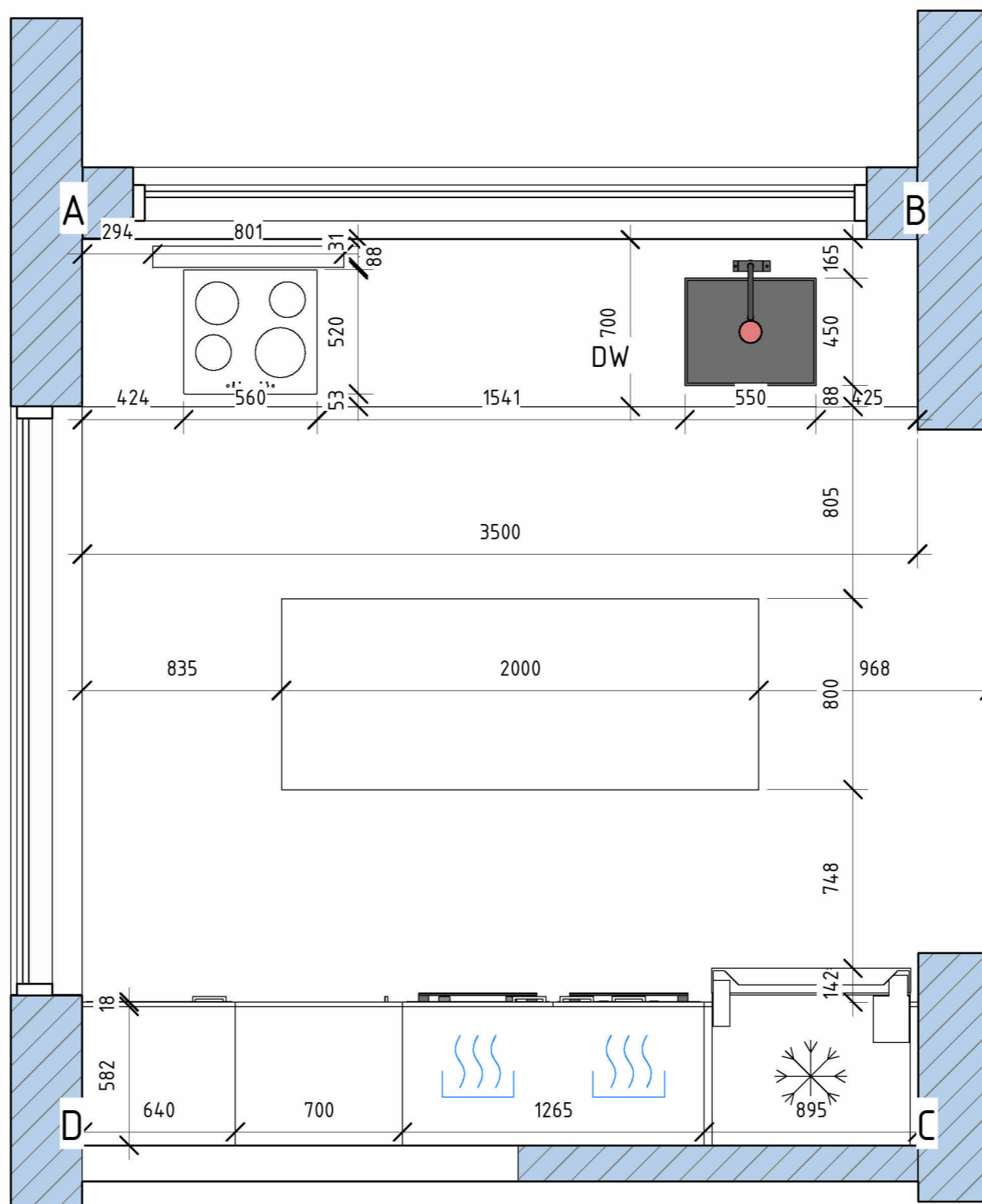

		Підпис	Дата	Котедж	КНУТД		
					Стадія	Аркуш	Аркушів
					ДП	36	0001
Виконала	Зейн Едін Я.			План кухні	Група БДс2-23		
Перевірила	Шмельова-Нестеренко О.						

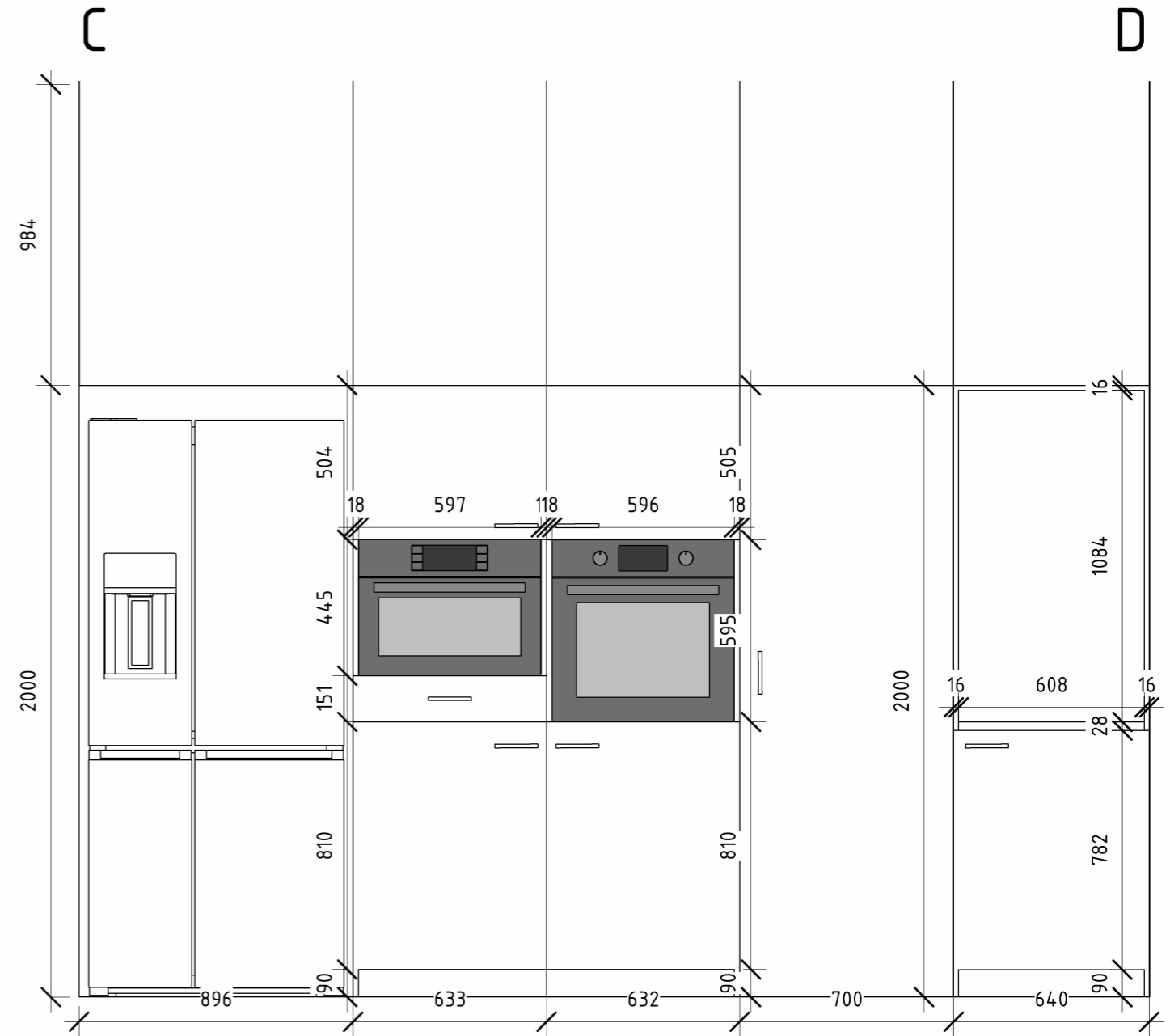
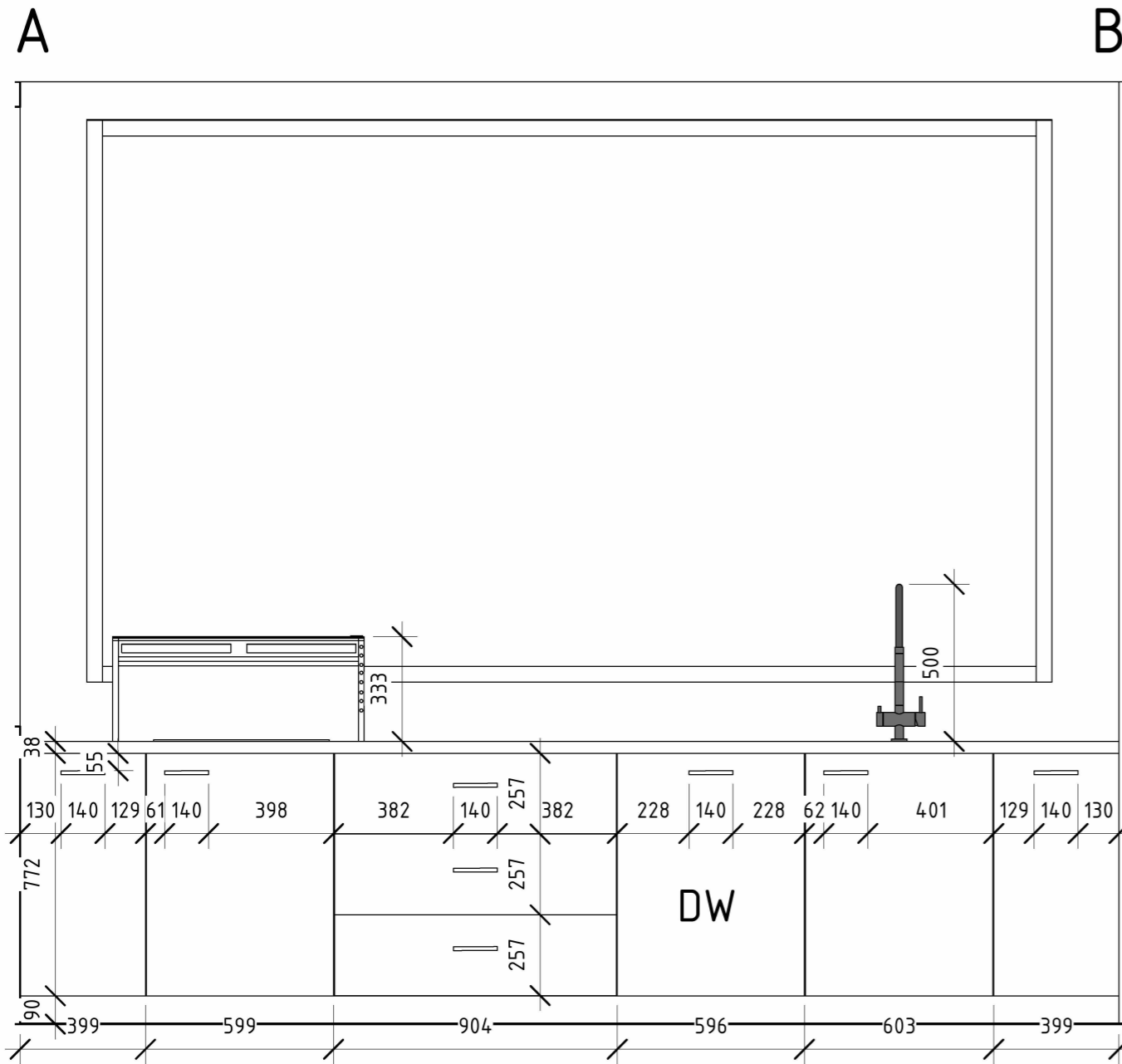

		Підпис	Дата	Котедж	КНУТД		
					Стадія	Аркуш	Аркушів
					ДП	37	0001
Виконала	Зейн Едін Я.			Розгортки кухні технічні	Група БДс2-23		
Перевірила	Шмельова-Нестеренко О.						

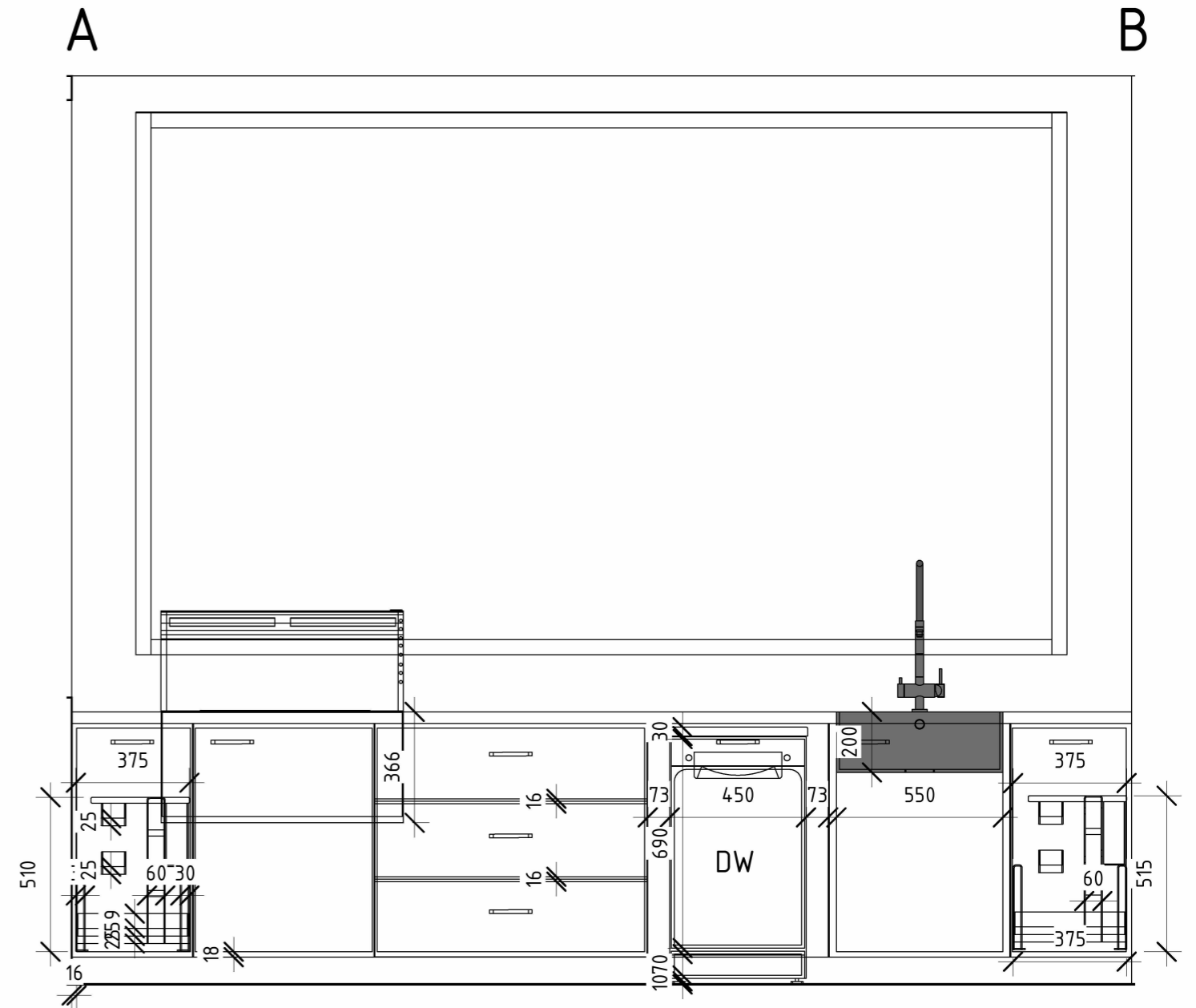
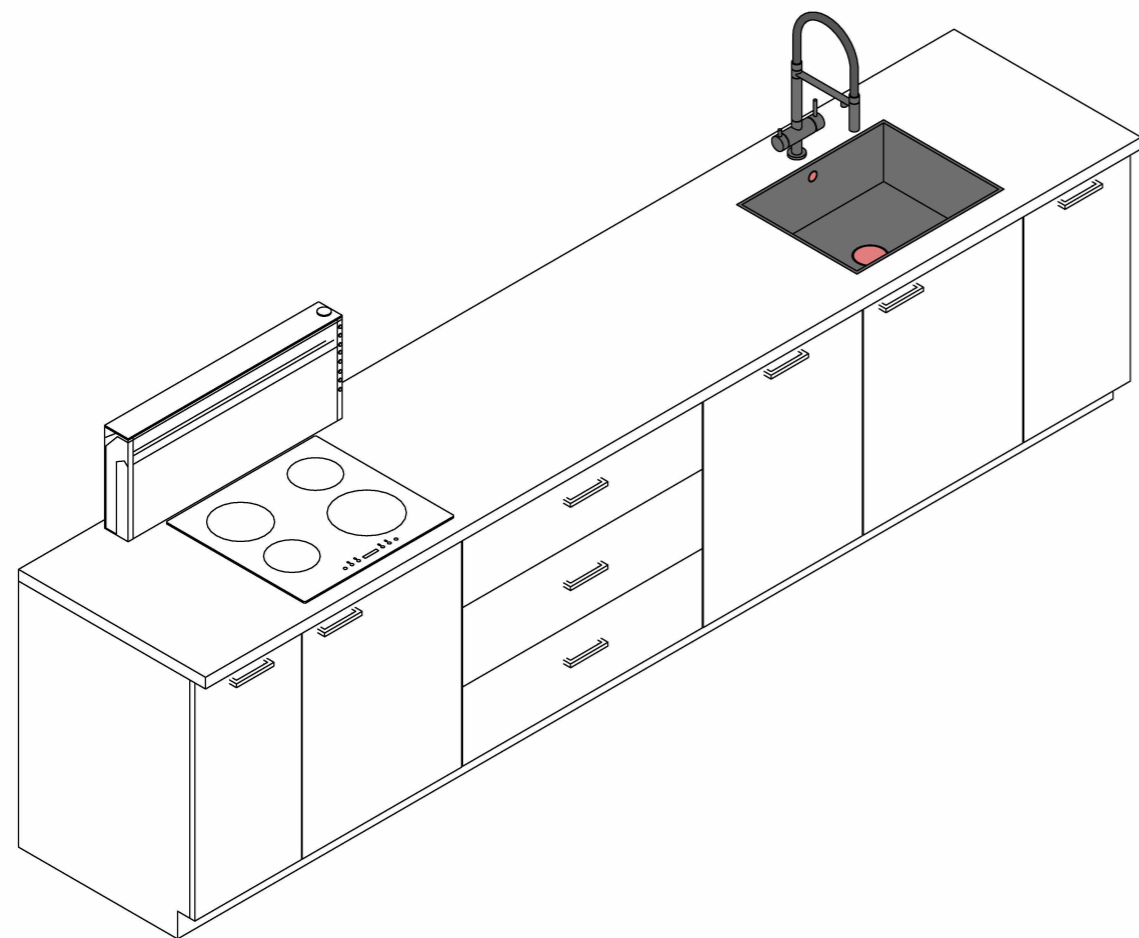
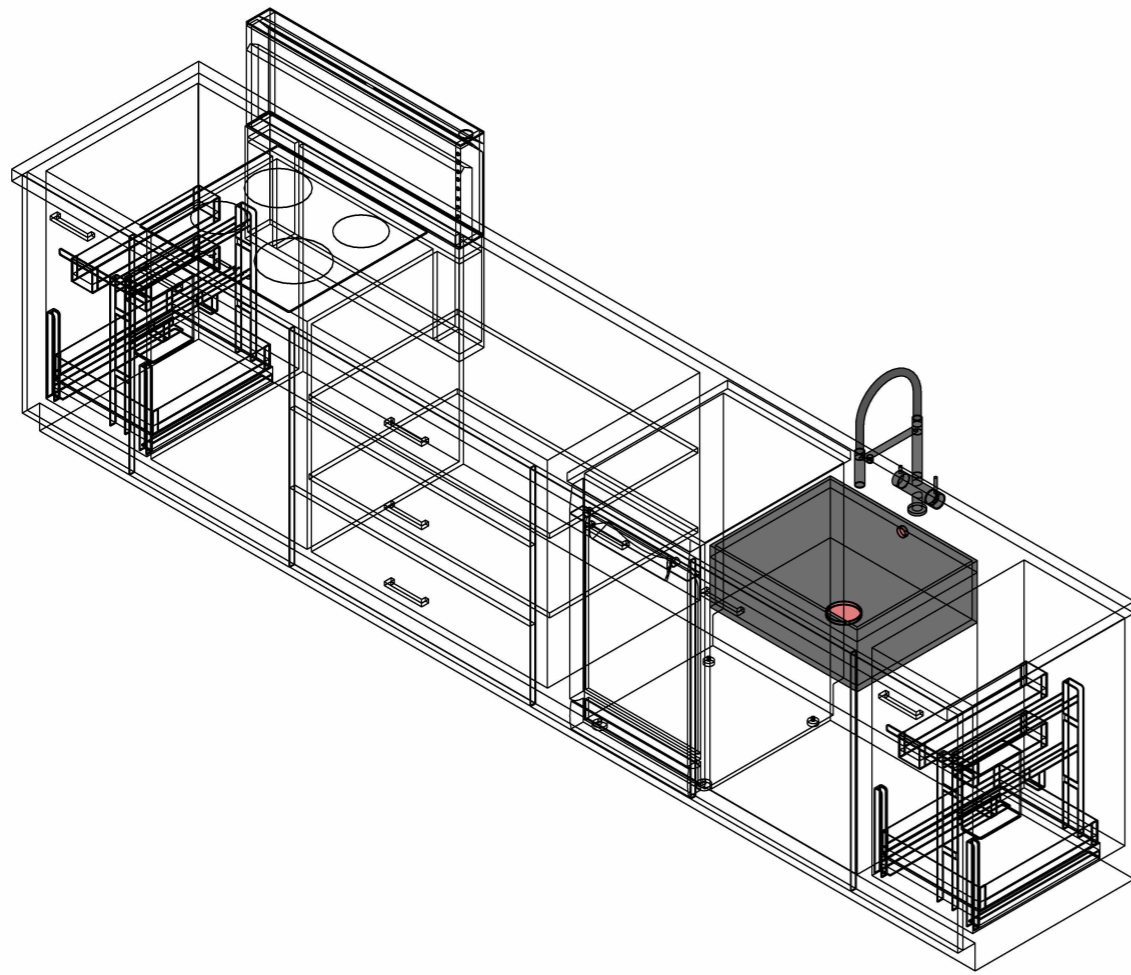

		Підпис	Дата	Котедж	КНУТД		
					Стадія	Аркуш	Аркушів
					ДП	38	0001
Виконала	Зейн Едін Я.			Розріз кухні АВ	Група БДс2-23		
Перевірила	Шмельова-Нестеренко О.						

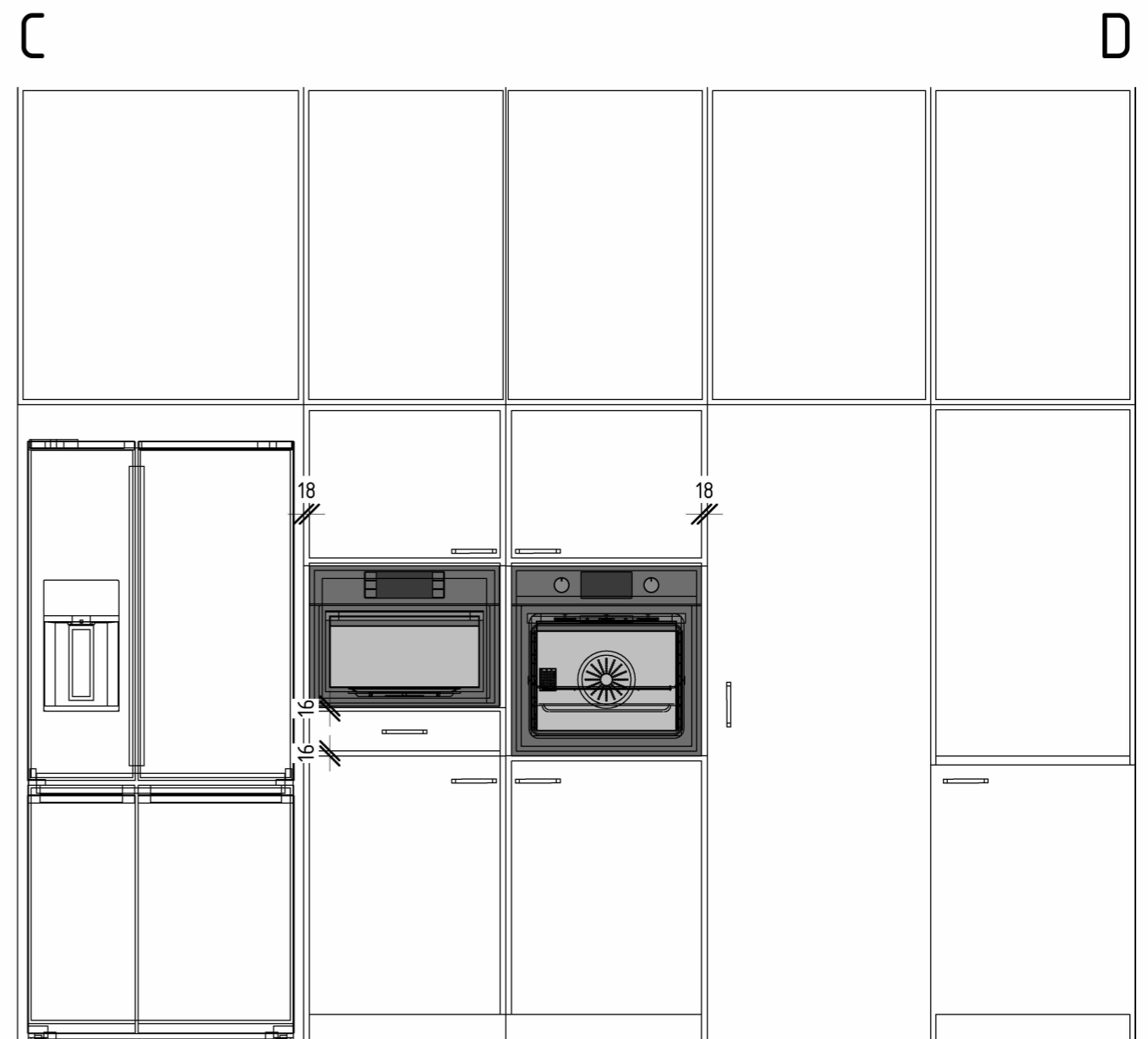
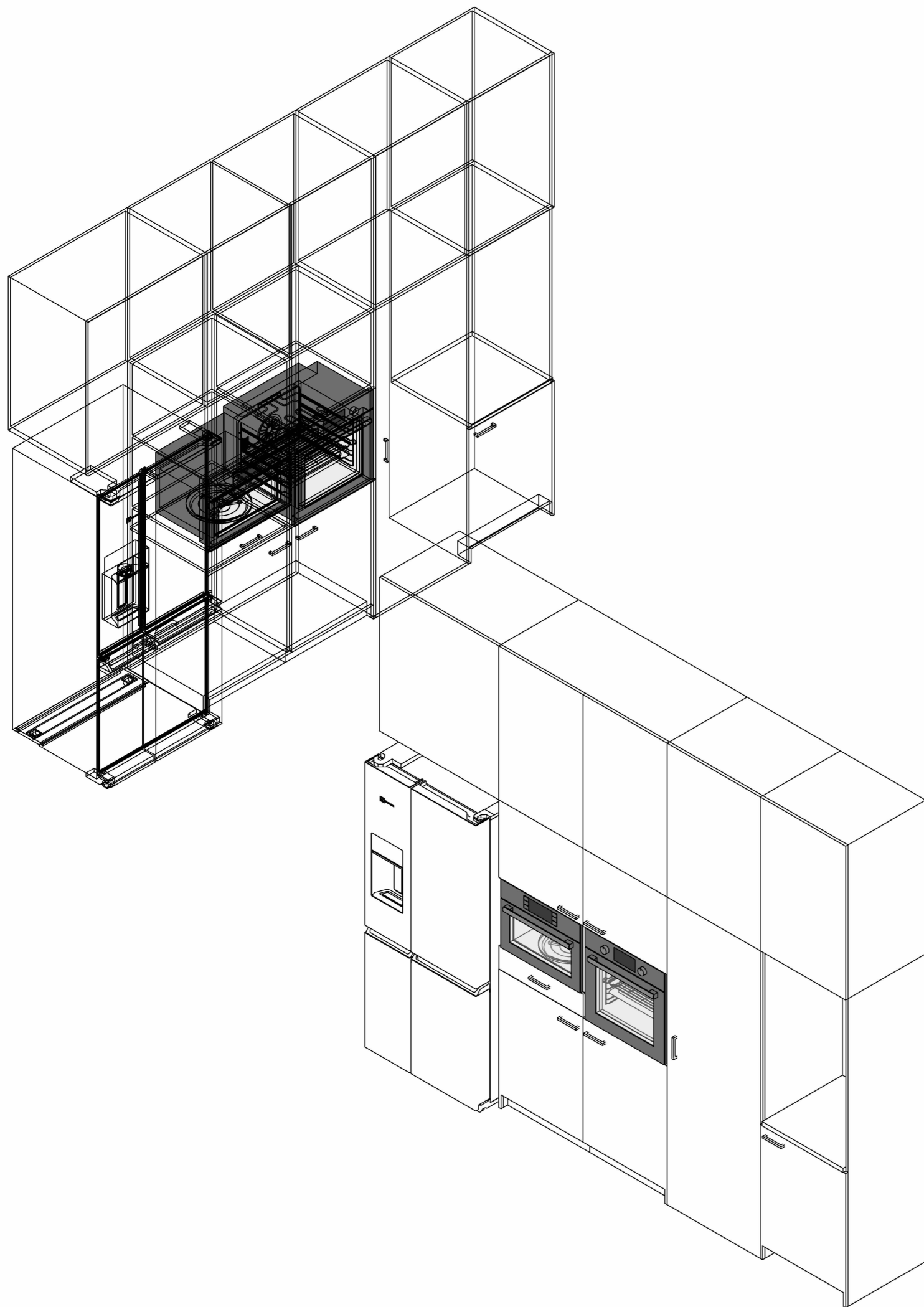

		Підпис	Дата	Котедж	КНУТД		
					Стадія	Аркуш	Аркушів
				Розріз кухні CD	ДП	39	0001
Виконала	Зейн Едін Я.				Група БДс2-23		
Перевірила	Шмельова-Нестеренко О.						

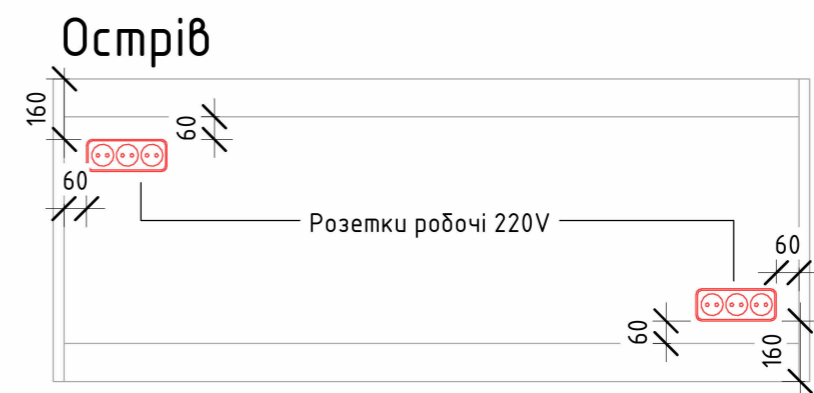
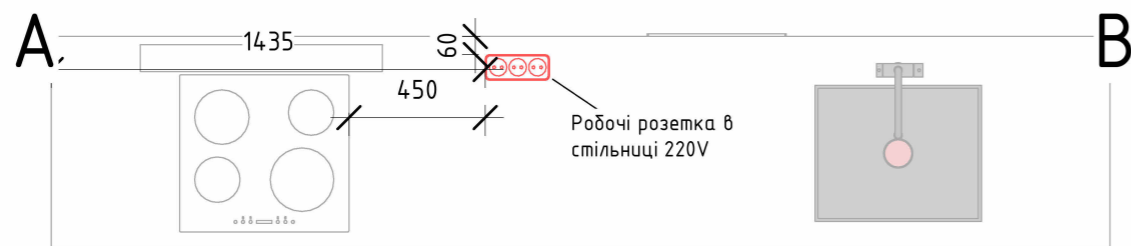
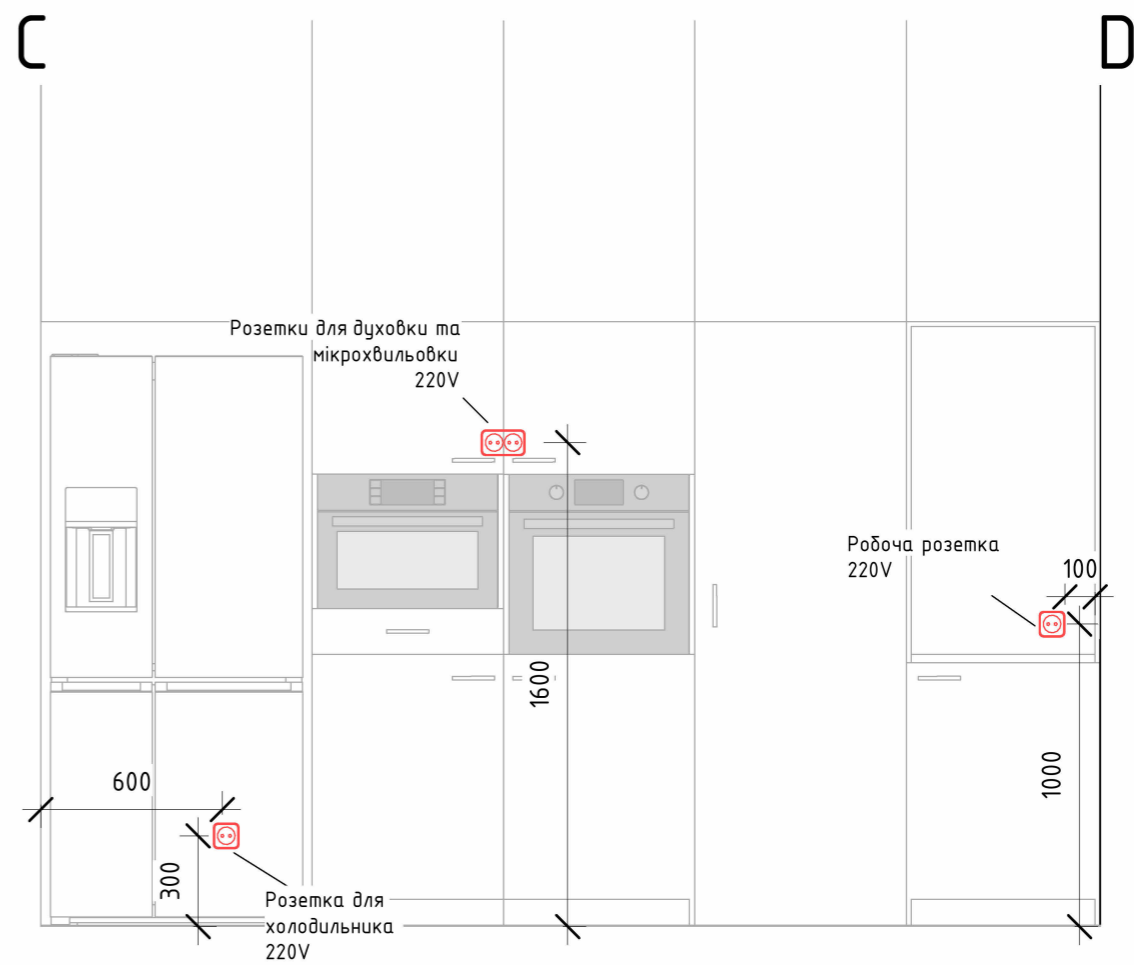
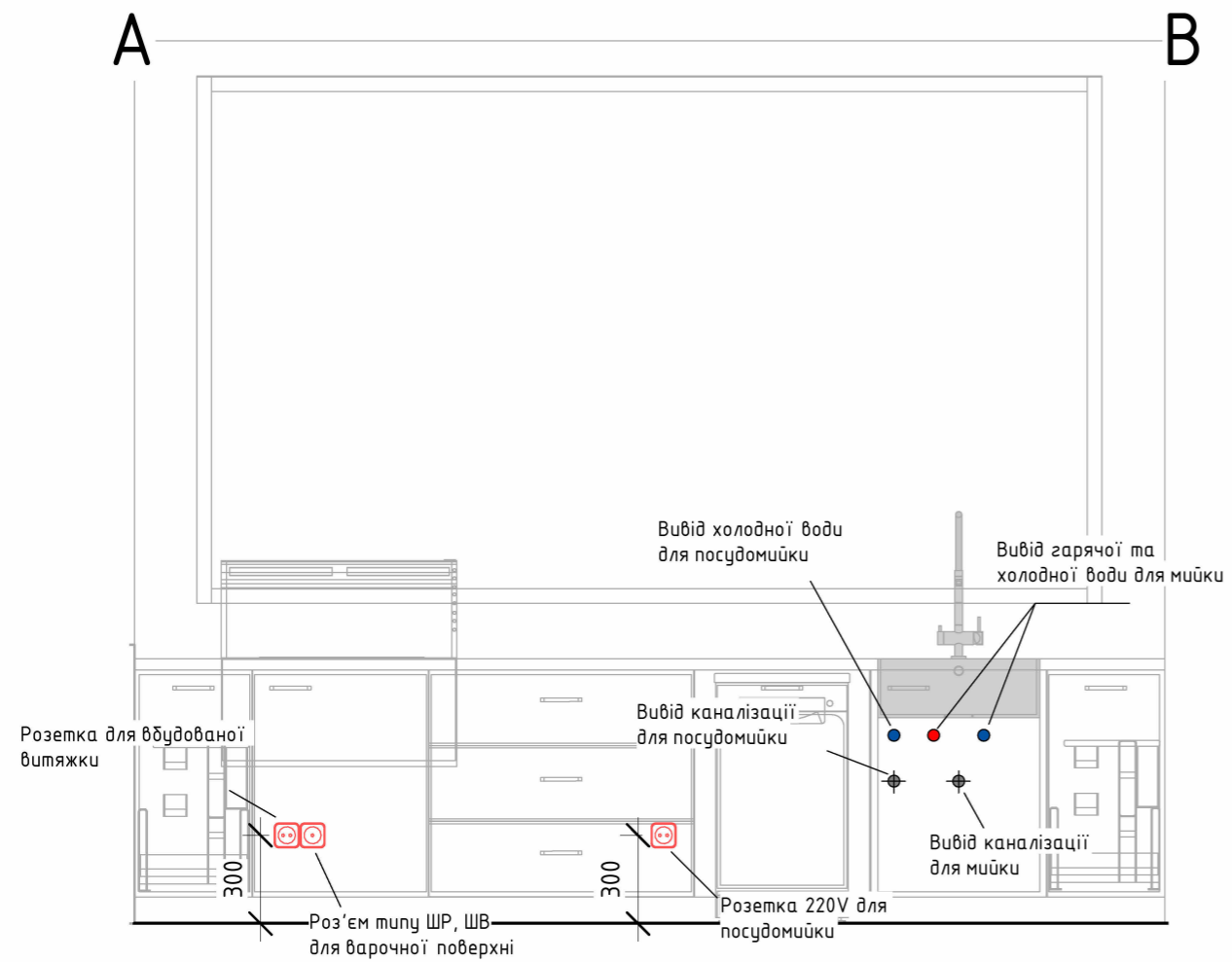

		Підпис	Дата	Котедж	КНУТД		
					Стадія	Аркуш	Аркушів
					ДП	40	0001
Виконала	Зейн Едін Я.			План розеток і сантехнічних виводів кухні	Група БДс2-23		
Перевірила	Шмельова-Нестеренко О.						











		Підпис	Дата	Котедж	КНУТД		
					Стадія	Аркуш	Аркушів
					ДП	41	0001
Виконала	Зейн Едін Я.			Візуалізація кухні	Група БДс2-23		
Перевірила	Шмельова-Нестеренко О.						



		Підпис	Дата	Котедж	КНУТД		
					Стадія	Аркуш	Аркушів
					ДП	42	0001
Виконала	Зейн Едін Я.			Візуалізація вітальні	Група БДс2-23		
Перевірила	Шмельова-Нестеренко О.						

ОСВІТЛЕННЯ 15 поз.

#	НАЗВА / БРЕНД	РОЗМІРИ	МАТЕРІАЛ / КОЛІР	ПОСТАВКА	КІЛ.	ЦІНА	РАЗОМ
№ 26-3437							
1	 Накладний світильник квадратної форми 32×32 см 48002 SQ 26 ivoltinvest.com.ua	320×320 мм	-	-	1 шт.	745 ₴	745 ₴
№ RSL74092-2 2×10W WH+BK 3000K							
2	 Вбудований світильник Skarlat RSL74092-2 2×10W WH+BK 3000K SKARLAT rassvet.in.ua	-	WH+BK	-	23 шт.	5 396 ₴	124 108 ₴
86812	 Світильник стельовий OPTICA EGLO 86812 EGLO egloshop.com	210 мм	сатиновий нікель / білий / сталь / скло	1-4 робочих днів	2 шт.	4 925 ₴	9 850 ₴
№ 1104268244							
4	 Настінна лампа Ансога, чорна/натуральна FERM LIVING svetoria.ua	-	чорна/натуральна	-	6 шт.	24 700 ₴	148 200 ₴
№ LTX 01.3900.8.940.WH NANO R TRIMLESS							
5	 LTX 01.3900.8.940.WH Nano R Trimless LTX e27.com.ua	75×67×39 мм	White / Metal Trimless	-	7 шт.	3 862 ₴	27 034 ₴
№ LH25-LINE-900-BK-4000							
6	 Лінійний світильник Line-900 Lighthub lighthub.ua	-	-	-	49 шт.	4 369 ₴	214 081 ₴
№ LIBM 1-400							
7	 Підвісний світильник у сучасному стилі LIBM 1-400 — дизайнерська люстра Tense Tense panaxata.com.ua	400 мм	-	-	4 шт.	7 295 ₴	29 180 ₴
№ LH25-FOCUS-10-BK-4000							
8	 Поворотний світильник FOCUS 10 LIGHTHUB lighthub.ua	-	-	-	4 шт.	3 049 ₴	12 196 ₴

		Підпис	Дата	Котедж	КНУТД		
					Стадія	Аркуш	Аркушів
					ДП	43	0001
Виконала	Зейн Едін Я.			Специфікація освітлення	Група БДс2-23		
Перевірила	Шмельова-Нестеренко О.						

№ LH25-TRACK-N/1-BK

9



Вбудований магнітний трек BASE N25 для монтажу у натяжну стелю
LiGHT HUB
lighthub.ua

24 шт.

2 741 €

65 784 €

№ 2835 SMD, 120 LEDS/M

10



LED-стрічка 2835 SMD, 120 LEDs/m, 9.6W, 12V, IP20, холодне біле світло, 6500K
Lumine
viyar.ua

холодне біле світло

47 шт.

190 €

8 908 €

№ 10371738

11



Nowodvorski 11511 Point Duo
Nowodvorski
e27.com.ua

130×130 мм

2 шт.

3 697 €

7 394 €

№ PH-47234-4

12



Настінний світильник. PH-47234 - Золото+Прозорий
ProHouse
prohouse.com.ua

Золото+Прозорий

1-7 днів

3 шт.

3 260 €

9 780 €

№ 220118-100000599

13



Бра з перлинами Just Pearls / Black / Gold 220118-100000599
DomoSvet
domosvet.ua

120×550 мм

чорний із білим / метал

2 шт.

4 115 €

8 230 €

№ EREMITANA-Z EGLO 900131

14



Світильник вуличний бра EREMITANA-Z
EGLO
egloshop.com

-4 мм

чорний / оцинкована сталь

до 30 днів

10 шт.

6 957 €

69 570 €

24113

Бра AZZARDO



ledmark-design.com.ua









2 шт.

2 822 €

5 644 €

		Підпис	Дата	Котедж	КНУТД		
					Стадія	Аркуш	Аркушів
					ДП	44	0001
Виконала	Зейн Едін Я.			Специфікація освітлення 2	Група БДс2-23		
Перевірила	Шмельова-Нестеренко О.						

МЕБЛІ 21 поз.

#	НАЗВА / БРЕНД	РОЗМІРИ	МАТЕРІАЛ / КОЛІР	ПОСТАВКА	КІЛ.	ЦІНА	РАЗОМ
SD-08	 Дизайнерський круглий журнальний стіл Minimalistic vyroby.com	-	-	-	1 шт.	20 188 ₪	20 188 ₪
№ BARCELONA							
2	 Barcelona диван кутовий divanplus.ua	2450×1650 мм	коричневий	-	1 шт.	23 950 ₪	23 950 ₪
MASIO	 Обідній прямокутний стіл Обрис MASIO masio.com.ua	-	масив дерева	-	1 шт.	20 150 ₪	20 150 ₪
№ CS2034, P15L, SQM							
4	 Стілець OLEANDRO Calligaris rim.ua	-	-	-	6 шт.	33 124 ₪	198 744 ₪
MI-19	 Класична банкетка на дерев'яних ніжках ROYL vyroby.com	-	дерево	-	1 шт.	5 880 ₪	5 880 ₪
№ CQSS932							
6	 Шафа Зд Каласетта / Calasetta CQSS932 Calasetta frisco.ua	-	-	-	1 шт.	24 650 ₪	24 650 ₪
123123	 Диван Данте divan.com.ua	-	Ткань	-	1 шт.	13 790 ₪	13 790 ₪
№ GTP V-18 1.031							
8	 Кресло SAMBA GTP V-18 1.031 NS Nowy Styl (Новый Стил) mebelok.com	450×1010 мм	молочный / искусственная кожа · хром	-	3 шт.	5 306 ₪	15 918 ₪
CS-72	 Робочий письмовий стіл Soul з шухлядами з масиву дерева vyroby.com	-	-	-	2 шт.	22 800 ₪	45 600 ₪

		Підпис	Дата	Котедж	КНУТД		
					Стадія	Аркуш	Аркушів
					ДП	45	0001
Виконала	Зейн Едін Я.			Специфікація меблів і обладнання	Група БДс2-23		
Перевірила	Шмельова-Нестеренко О.						

№ 86479628

10		Тумба під умивальник Line 90 Береза kupistul.ua	-	-	-	2 шт.	21 990 ₴	43 980 ₴
----	---	---	---	---	---	-------	----------	----------

412467		Ліжко Mira 2 200x200 Woodsoft (Вудсофт) mebelok.com	2300×2160×980 мм	червоний, помаранчевий, жовтий, зелений, блакитний, синій, фіолетовий, рожевий, золотий, сірий, чорний, білий, бежевий, коричневий, на замовлення / фанера, ДСП, вельвет, велюр, жаккард, замша, шкірозамінник, нубук, мікрофібра, рогожка, флок, шеніл, шкіра	-	1 шт.	33 200 ₴	33 200 ₴
--------	---	--	------------------	--	---	-------	----------	----------

№ SKU351-0-2-1

12		Двоспальне дерев'яне дубове ліжко Норідж 140x200 см WOODWERK share.google	2000×1400 мм	Природний / Дуб	-	1 шт.	25 840 ₴	25 840 ₴
----	---	---	--------------	-----------------	---	-------	----------	----------

№ 231489420

13		Безкаркасне крісло Техас Зелений мох шеніл kupistul.ua	-	-	-	2 шт.	7 690 ₴	15 380 ₴
----	---	--	---	---	---	-------	---------	----------

№ LA-T-00002

14		Тумбочка приліжкова Лос-Анджелес Соло klen.ua	-	Натуральний / Бук	3-4 дні	3 шт.	2 500 ₴	7 500 ₴
----	---	---	---	-------------------	---------	-------	---------	---------

№ ТВ ASTI 2Д-П

15		Тумба під ТВ ASTI 2д-п Мебус mebelelit.com.ua	1800×435 мм	Масив натурального дерева, шпон	-	1 шт.	28 050 ₴	28 050 ₴
----	---	---	-------------	------------------------------------	---	-------	----------	----------

№ [HTTPS://UKULELE.UA/PRODUCT/MAXTONE-PBC-31B-1S/?UTM_CAMPAIGN=UKE&UTM_MEDIUM=CPC&UTM_SOURCE=GMC&UTM_SOURCE=GOOGLE&UTM_MEDIUM=CPC&UTM_CAMPAIGN=23812157450&GAD_SOURCE=1&GAD_CAMPAIGNID=23806792509&G-CLID=CJWKCAJW3EJRBHADEIWADKQPN48ZTIDQZQJI2PS-KEE4H6NHUBZ0SD6O7PHLWPTWNF_MSJCBTNJEDHOCNO0QAVD_BWE](https://ukulele.ua/product/maxtone-pbc-31b-1s/?utm_campaign=uke&utm_medium=cpc&utm_source=gmc&utm_source=google&utm_medium=cpc&utm_campaign=23812157450&gad_source=1&gad_campaignid=23806792509&gclid=CJWKCAJW3EJRBHADEIWADKQPN48ZTIDQZQJI2PS-KEE4H6NHUBZ0SD6O7PHLWPTWNF_MSJCBTNJEDHOCNO0QAVD_BWE)

16		Maxtone PBC31B1S Банкетка Maxtone ukulele.ua	-	-	-	1 шт.	6 607 ₴	6 607 ₴
----	---	--	---	---	---	-------	---------	---------

		Підпис	Дата	Котедж	КНУТД		
					Стадія	Аркуш	Аркушів
					ДП	46	0001
Виконала	Зейн Едін Я.			Специфікація меблів і обладнання 2	Група БДс2-23		
Перевірила	Шмельова-Нестеренко О.						

№ 000002867

17		Вуличний стіл Grado Ø150 Camel Sand SUNS (Нідерланди) terrahome.com.ua	1500×755 мм	Camel Sand / тикове дерево	1-3 дні	1 шт.	131 945 ₴	131 945 ₴
----	---	--	-------------	-------------------------------	---------	-------	-----------	-----------

№ P1104268247

18		Шафа в дитячій кімнаті 1 Власне виробництво	-	-	-	1 шт.	-	-
----	---	--	---	---	---	-------	---	---

№ P1104268248

19		Шафа в дитячій кімнаті 2 Власне виробництво	-	-	-	1 шт.	-	-
----	---	--	---	---	---	-------	---	---

№ P1104268249

20		Подіум для ліжка + стіл Власне виробництво	-	-	-	1 шт.	-	-
----	---	---	---	---	---	-------	---	---

№ 80790599C00

21		Дубовий стілець Izi Дим Izi lori.com.ua	555×555×810 мм	димчастий / масив дуба · лак акриловий	-	4 шт.	6 112 ₴	24 448 ₴
----	--	--	----------------	---	---	-------	---------	----------

#	НАЗВА / БРЕНД	РОЗМІРИ	МАТЕРІАЛ / КОЛІР	ПОСТАВКА	КІЛ.	ЦІНА	РАЗОМ
---	---------------	---------	------------------	----------	------	------	-------

№ 575592592

1		Витяжка висувна Klarstein Brisa 90 bt.rozetka.com.ua	-	-	-	1 шт.	31 550 ₴	31 550 ₴
---	---	--	---	---	---	-------	----------	----------

САНТЕХНІКА 13 поз.

#	НАЗВА / БРЕНД	РОЗМІРИ	МАТЕРІАЛ / КОЛІР	ПОСТАВКА	КІЛ.	ЦІНА	РАЗОМ
---	---------------	---------	------------------	----------	------	------	-------









№ DUSEL-105

1		Душовий піддон Dusel D102 квадратний, 90х90х13,5 см Dusel dusel.com.ua	900×900×135 мм	акрил	-	1 шт.	7 425 ₴	7 425 ₴
---	---	--	----------------	-------	---	-------	---------	---------

№ ZDUP110CR

2		Гігієнічний душ зі змішувачем Paffoni Tweet Round Mix, хром (ZDUP110CR) Paffoni paffoni.shop	-	Хром / Глянцева	1-3 дні	3 шт.	4 999 ₴	14 997 ₴
---	---	--	---	-----------------	---------	-------	---------	----------

		Підпис	Дата	Котедж	КНУТД		
					Стадія	Аркуш	Аркушів
					ДП	47	0001
Виконала	Зейн Едін Я.			Специфікація меблів і обладнання 3	Група БДс2-23		
Перевірила	Шмельова-Нестеренко О.						

№ 8330-01										
3		Водонагрівач Atlantic Steatite Elite VM 080 D400S-2-BC (1500W) Atlantic atlantic-ukraine.com	-	-	-		1 шт.	8 599 ₪	8 599 ₪	
№ MRX 110-50										
4		MARIS MRX 110-50 Franke f-partner.com.ua	1100×500 мм	Матова / Сталь - Матова	-		1 шт.	11 544 ₪	11 544 ₪	
№ KPF-2620SFS										
5		Змішувач кухонний KPF-2620 Kraus kraus.com.ua	-	-	-		1 шт.	19 050 ₪	19 050 ₪	
X01516		Унітаз підвісний Ravak Uni Chrome Ravak santehnika.in.ua	-	Chrome	-		3 шт.	10 975 ₪	32 925 ₪	
120		Умивальник (раковина) підлоговий з бетону, круглий, 450 мм BF Studio bfstudio.com.ua	450×900 мм	Базовий (сірий бетон) / архітектурний бетон	-		1 шт.	14 500 ₪	14 500 ₪	
№ ROTAN 500-U										
8		Blanco ROTAN 500-U 523075 антрацит Blanco blanco-ua.com.ua	-	антрацит	-		1 шт.	14 100 ₪	14 100 ₪	
№ 115.0626.053										
9		Змішувач Franke Lina чорний матовий Franke f-partner.com.ua	-	чорний матовий / матовий	-		1 шт.	5 304 ₪	5 304 ₪	
№ WAM-180-MO										
10		Ванна акрилова Besco Modern 180×80, пряма Besco winco.com.ua	1800×800 мм	акрил	-		1 шт.	1 399 ₪	1 399 ₪	
№ KCV-140										
11		Умивальник керамічний KCV-140 Kraus ru.kraus.com.ua	-	керамика	-		2 шт.	5 600 ₪	11 200 ₪	

		Підпис	Дата	Котедж	КНУТД		
					Стадія	Аркуш	Аркушів
					ДП	48	0001
Виконала	Зейн Едін Я.			Специфікація меблів і обладнання 4	Група БДс2-23		
Перевірила	Шмельова-Нестеренко О.						

123868		Духова шафа вбудована AKZM8420NB Whirlpool Whirlpool viyar.ua	-	-	-	1 шт.	20 399 ₴	20 399 ₴
--------	---	---	---	---	---	-------	----------	----------

139663		Вбудована посудомийна машина GORENJE GV 520 E11 GORENJE tt.ua	-	-	-	1 шт.	14 599 ₴	14 599 ₴
--------	---	--	---	---	---	-------	----------	----------

№ 3725938

7		Холодильник Beko GN163140SN Beko comfy.ua	700×1910 мм	Silver	-	1 шт.	39 999 ₴	39 999 ₴
---	---	---	-------------	--------	---	-------	----------	----------

№ 6862268

8		Морозильна камера LIBERTON LVF 85-90H foxtrot.com.ua	-	-	-	1 шт.	6 999 ₴	6 999 ₴
---	---	---	---	---	---	-------	---------	---------

БЕЗ КАТЕГОРІЇ 5 поз.

#	НАЗВА / БРЕНД	РОЗМІРИ	МАТЕРІАЛ / КОЛІР	ПОСТАВКА	КІЛ.	ЦІНА	РАЗОМ
№ 506356944							
1	 Телевізор LG 43" 43UA75006LA rozetka.com.ua	-	-	-	2 шт.	16 499 ₴	32 998 ₴

222004	 Цифрове піаніно Casio Privia PX-770BN secunda.com.ua	-	-	-	1 шт.	43 470 ₴	43 470 ₴
--------	---	---	---	---	-------	----------	----------





№ P1104268245

3	 Простір під сходами Власне виробництво	-	-	-	1 шт.	-	-
---	---	---	---	---	-------	---	---

№ P1104268246

4	 Шафи в гардеробній Власне виробництво	-	-	-	1 шт.	-	-
---	--	---	---	---	-------	---	---

		Підпис	Дата	Котедж	КНУТД		
					Стадія	Аркуш	Аркушів
					ДП	49	0001
Виконала	Зейн Едін Я.			Специфікація меблів і обладнання 5	Група БДс2-23		
Перевірила	Шмельова-Нестеренко О.						

#	НАЗВА / БРЕНД	РОЗМІРИ	МАТЕРІАЛ / КОЛІР	ПОСТАВКА	КІЛ.	ЦІНА	РАЗОМ
№ CSX PFEX32925-INT							
1	 Велотренажер ProForm 225 CSX PFEX32925-INT ProForm orbitreki.com.ua	-	-	-	1 шт.	33 000 ₴	33 000 ₴
№ WAN28281UA							
2	 Пральна машина Bosch WAN28281UA BOSCH my-bosch.com.ua	-	-	-	2 шт.	25 499 ₴	50 998 ₴
№ L 8210 BIS BK 112060008							
3	 Мікрохвильова піч Teka UrbanColor ML 8210 BIS BK 112060008 FULL BLACK Teka teka.in.ua	595×390×319 мм	чорний / Чорне скло, без рамки	-	1 шт.	21 366 ₴	21 366 ₴
54932							
	 Електрична варильна поверхня AEG HK624000XB AEG foroom.com.ua	-	-	-	1 шт.	10 446 ₴	10 446 ₴
№ 16301878							
5	 Угольный гриль-барбекю Char-Broil Kettleman® TRU-Infrared™ Char-Broil share.google	-	-	-	1 шт.	16 990 ₴	16 990 ₴

		Підпис	Дата	Котедж	КНУТД		
					Стадія	Аркуш	Аркушів
					ДП	50	0001
Виконала	Зейн Едін Я.			Специфікація меблів і обладнання 6	Група БДс2-23		
Перевірила	Шмельова-Нестеренко О.						