

МІНІСТЕРСТВО ОСВІТИ І НАУКИ УКРАЇНИ  
КИЇВСЬКИЙ НАЦІОНАЛЬНИЙ УНІВЕРСИТЕТ ТЕХНОЛОГІЙ ТА ДИЗАЙНУ  
КАФЕДРА ДИЗАЙНУ ІНТЕР'ЄРУ ТА МЕБЛІВ

# *ДИЗАЙН-ПРОЄКТ*

*З дисципліни "Дизайн середовища"*

*"Котедж в с. Іванковичі"*

*Виконала: ст.гр. БДс3-23 Серета С. В.*

*Київ 2026*

Зміст	
Сторінка	Назва
3	Вихідний план 1 поверху
4	Вихідний план 2 поверху
5	План демонтажу
6	План монтажу
7	План меблювання
8	3D-ВИДи першого та другого поверхів
9	План дверей
10	План стелі
11	План підлогового покриття
12	План теплої підлоги та опалення
13	План вентиляції
14	Планування сходів
15	План сантехніки
16	План розміщення розеток
17	План освітлення
18	План вимикачів
19	План оздоблення стін
20	Розгортки кухні
21	Розгортки вітальні
22	Розгортки котельні
23	Розгортки передпокою
24	Розгортки гостьового санвузла та гостьової кімнати/кабінету
25	Розгортки спальні господарів
26	Розгортки дитячої кімнати
27	Розгортки санвузлів господарів та дитячого
28	Розгортки гардеробної/зони для спорту
29	Специфікація освітлення та розеток
30	Специфікація сантехнічних приладів та техніки
31	Специфікація мебелі
32-38	Візуалізації

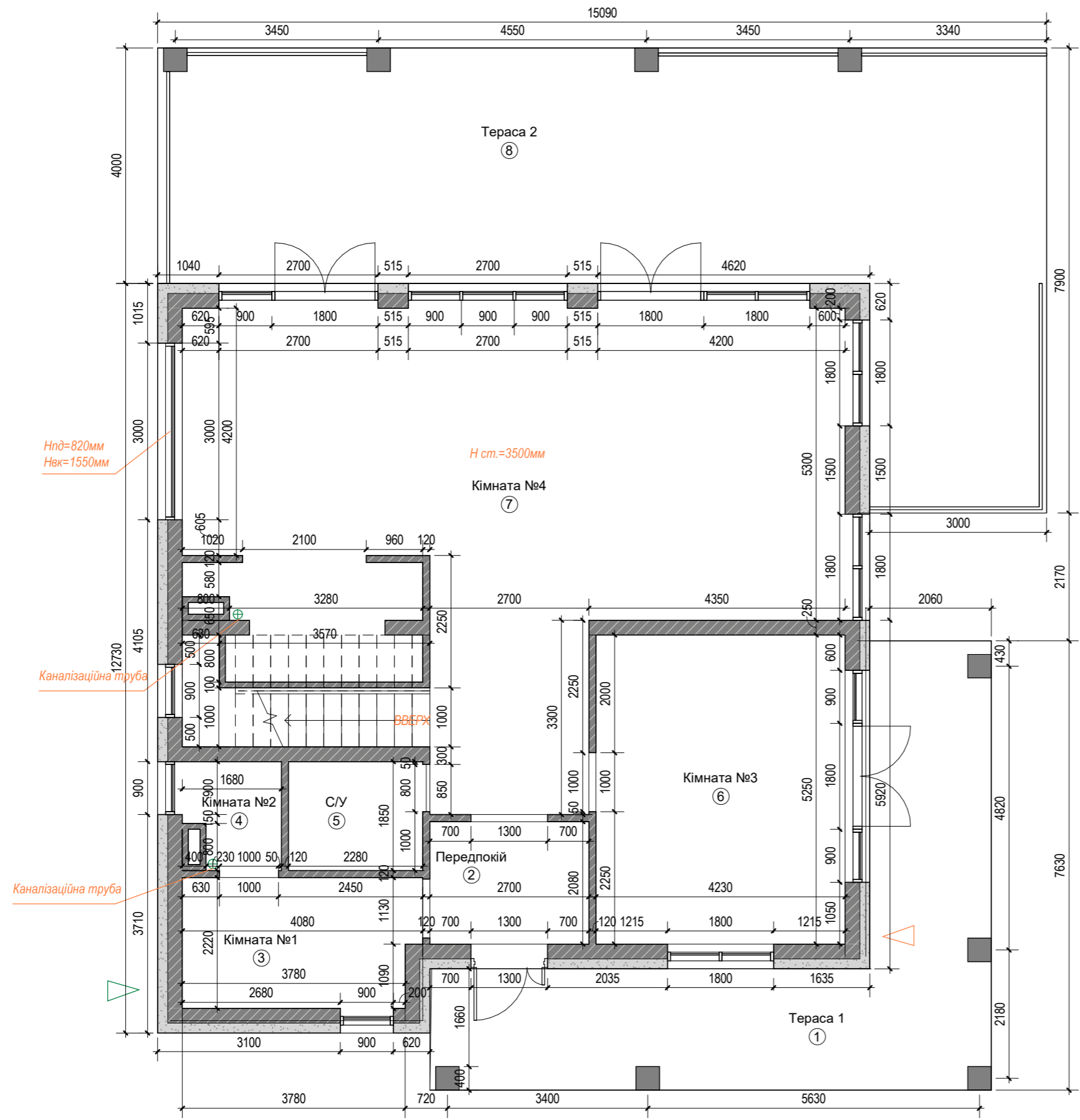

Умовні позначення:

- Колони з газоблоку 200x300 мм (товщина 400мм)
- Зовнішня стіна 450мм (цегла з утепленням)
- Цегла червона 120x250x65 мм (несучі стіни, товщина стіни 250 мм)
- Цегла червона 120x250x65 мм (перегородки, товщина стіни 120 мм)
- Вентеляційна шахта (800 мм на 400 мм)
- Каналізаційна труба
- Ввід електропостачання
- Ввід газопостачання

Експлікація приміщень 1 поверху

№	Назва	Площа
1	Тераса 1	30.23 м <sup>2</sup>
2	Передпокії	5.62 м <sup>2</sup>
3	Кімната №1	8.79 м <sup>2</sup>
4	Кімната №2	2.91 м <sup>2</sup>
5	С/У	4.27 м <sup>2</sup>
6	Кімната №3	22.21 м <sup>2</sup>
7	Кімната №4	71.12 м <sup>2</sup>
8	Тераса 2	71.38 м <sup>2</sup>

Загальна площа: 8 216.52 м<sup>2</sup>



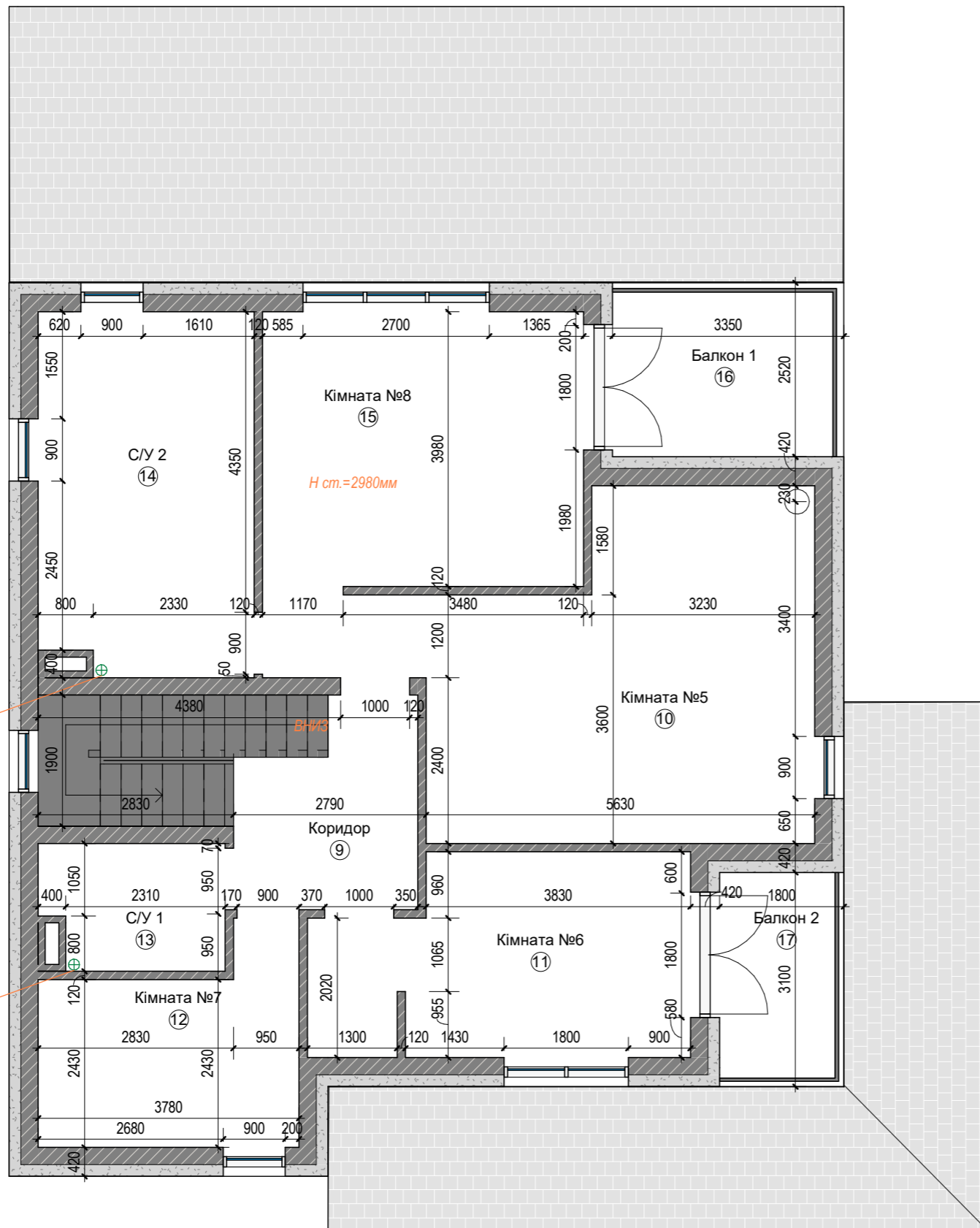

Примітки:

1. Всі розміри вказані в мм, з можливою похибкою +/- 15 мм.
2. Висота стелі першого поверху 3500 мм.
3. Висота всіх проходів та вікон 2400 мм, крім окремо зазначених.
4. Всі розміри, перед початком роботи, перевірити та за потреби узгодити.

		Підпис	Дата	Дизайн-проект двоповерхового будинку за адресою с. Івановичі	Стадія	Аркуш	Аркушів
					П	3	38
Виконавець				Вихідний план 1 поверху			
Замовник					1 : 80		



Умовні позначення:

-  - Зовнішня стіна 450мм (цегла з утепленням)
-  - Цегла червона 120x250x65 мм (несучі стіни, товщина стіни 250 мм)
-  - Цегла червона 120x250x65 мм (перегородки, товщина стіни 120 мм)
-  - Вентеляційна шахта (800 мм на 400 мм)
-  - Каналізаційна труба

Експлікація приміщень 2 поверху		
№	Имя	Площа
9	Коридор	7.07 м <sup>2</sup>
10	Кімната №5	25.54 м <sup>2</sup>
11	Кімната №6	14.77 м <sup>2</sup>
12	Кімната №7	10.03 м <sup>2</sup>
13	С/У 1	4.69 м <sup>2</sup>
14	С/У 2	16.27 м <sup>2</sup>
15	Кімната №8	21.32 м <sup>2</sup>
16	Балкон 1	8.44 м <sup>2</sup>
17	Балкон 2	5.22 м <sup>2</sup>
Загальна площа: 9		113.36 м <sup>2</sup>

Примітки:

- Всі розміри вказані в мм, з можливою похибкою +/- 15 мм.
- Висота стелі другого поверху 2980 мм.
- Висота всіх проходів та вікон 2400 мм.
- Всі розміри, перед початком роботи, перевірити та за потреби узгодити.

		Підпис	Дата	Дизайн-проект двоповерхового будинку за адресою с. Івановичі	Стадія	Аркуш	Аркушів
					П	4	38
Виконавець				Вихідний план 2 поверху			
Замовник					1 : 80		

План демонтажу першого поверху

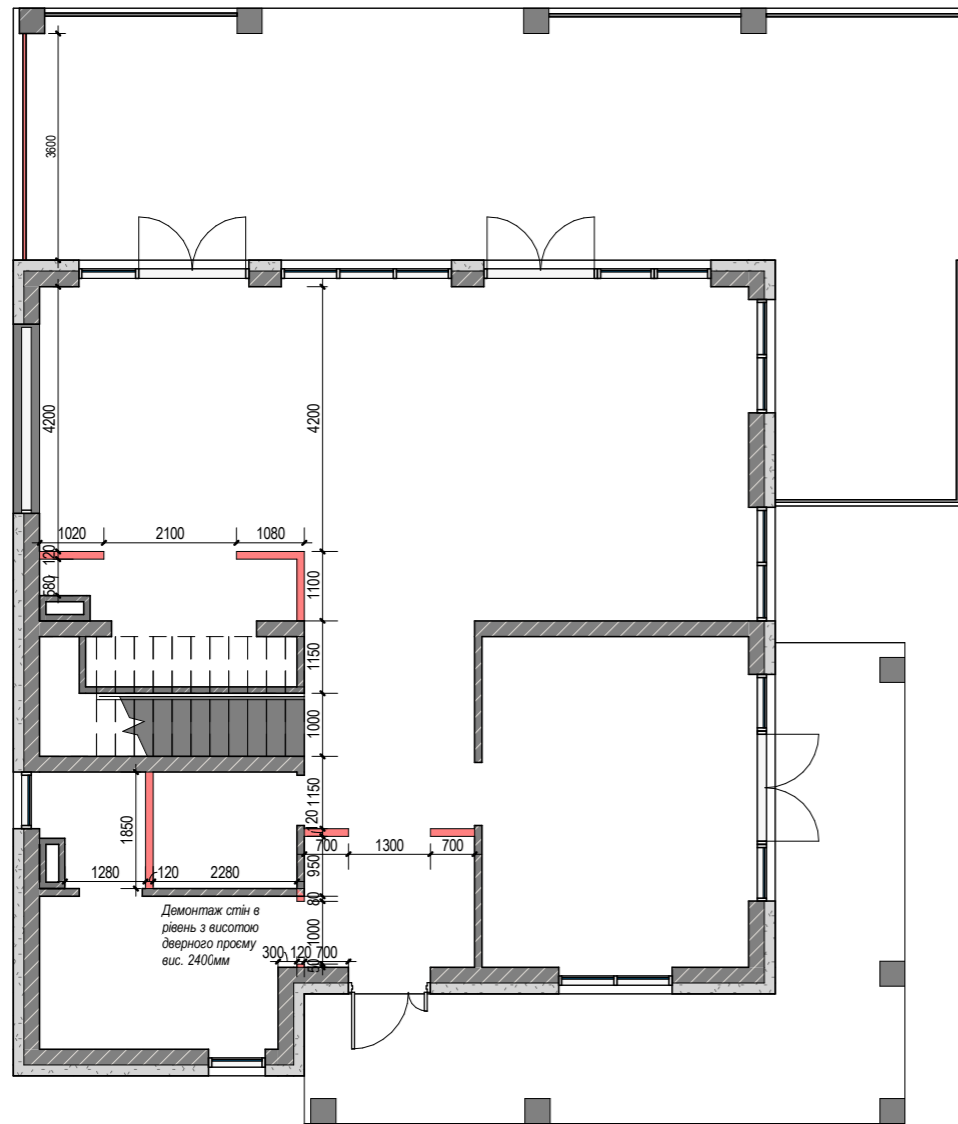

План демонтажу другого поверху

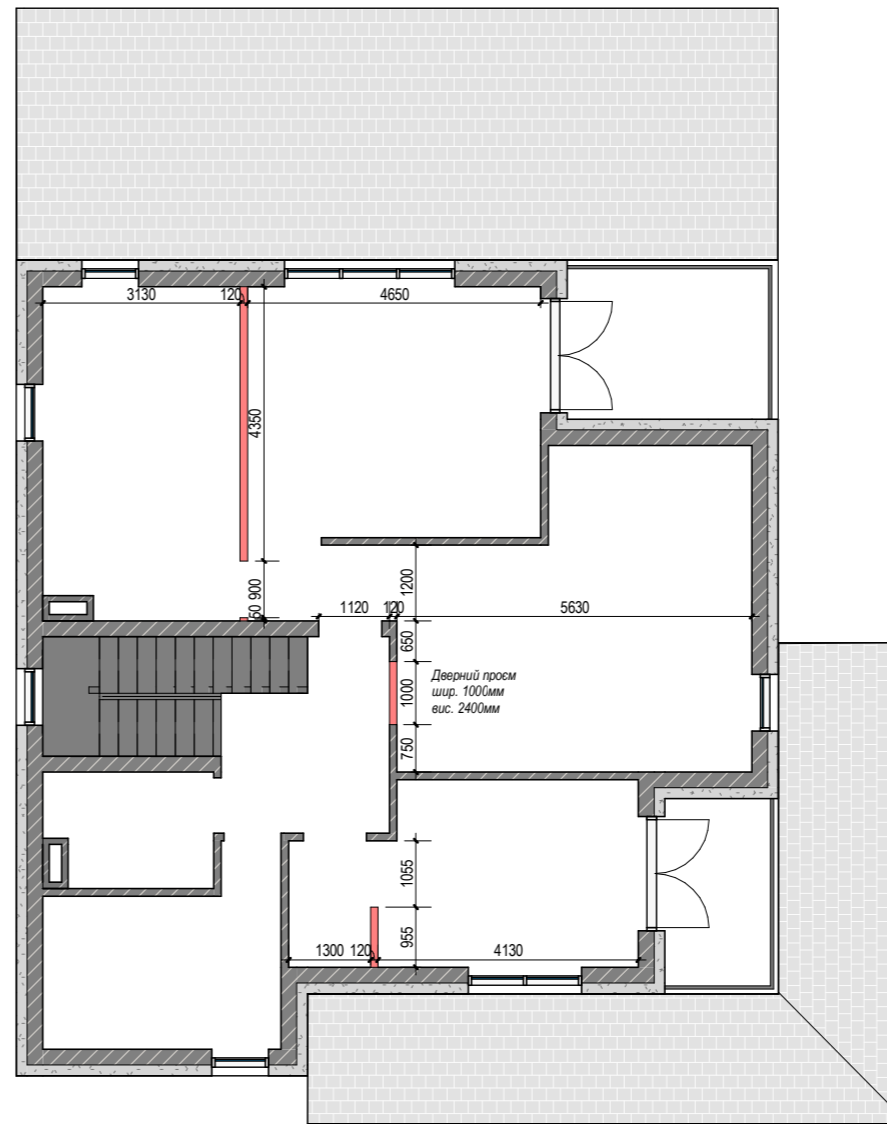

Умовні позначення:

█ - демонтаж перегородок (цегла)

Примітки:

Всі розміри, перед початком роботи, перевірити та за потреби узгодити.

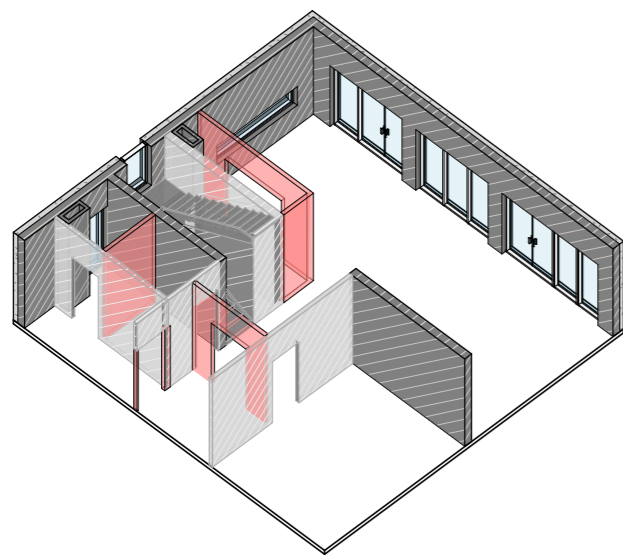

3D-ВИД першого поверху

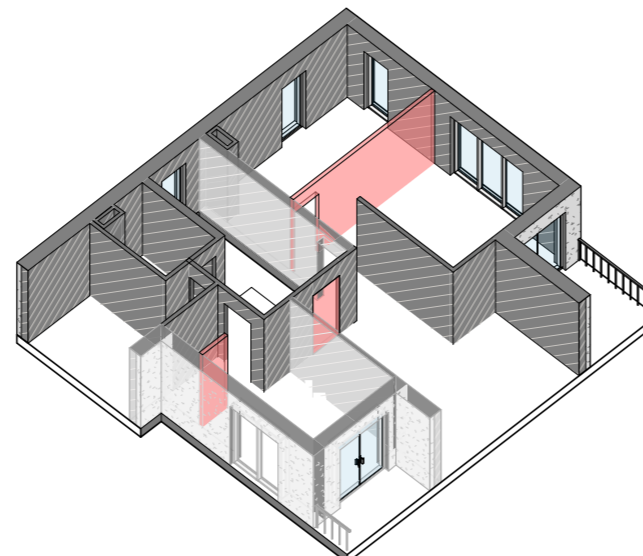

3D-ВИД другого поверху

Специфікація демонтажу стін

Матеріал	Об'єм	Площа	Довжина (мм)
Цегла	0.06 м <sup>3</sup>	0.5 м <sup>2</sup>	140
Цегла	0.01 м <sup>3</sup>	0.1 м <sup>2</sup>	260
Цегла	0.29 м <sup>3</sup>	2.4 м <sup>2</sup>	1000
Цегла	0.78 м <sup>3</sup>	6.5 м <sup>2</sup>	2035

Специфікація демонтажу стін

Матеріал	Об'єм	Площа	Довжина (мм)
Цегла	0.83 м <sup>3</sup>	6.9 м <sup>2</sup>	2820
Цегла	1.11 м <sup>3</sup>	9.2 м <sup>2</sup>	4350
Цегла	1.91 м <sup>3</sup>	15.9 м <sup>2</sup>	5635

		Підпис	Дата	Дизайн-проект двоповерхового будинку за адресою с. Івановичі	Стадія	Аркуш	Аркушів
Виконавець					П	5	38
Замовник				План демонтажу			

План монтажу першого поверху

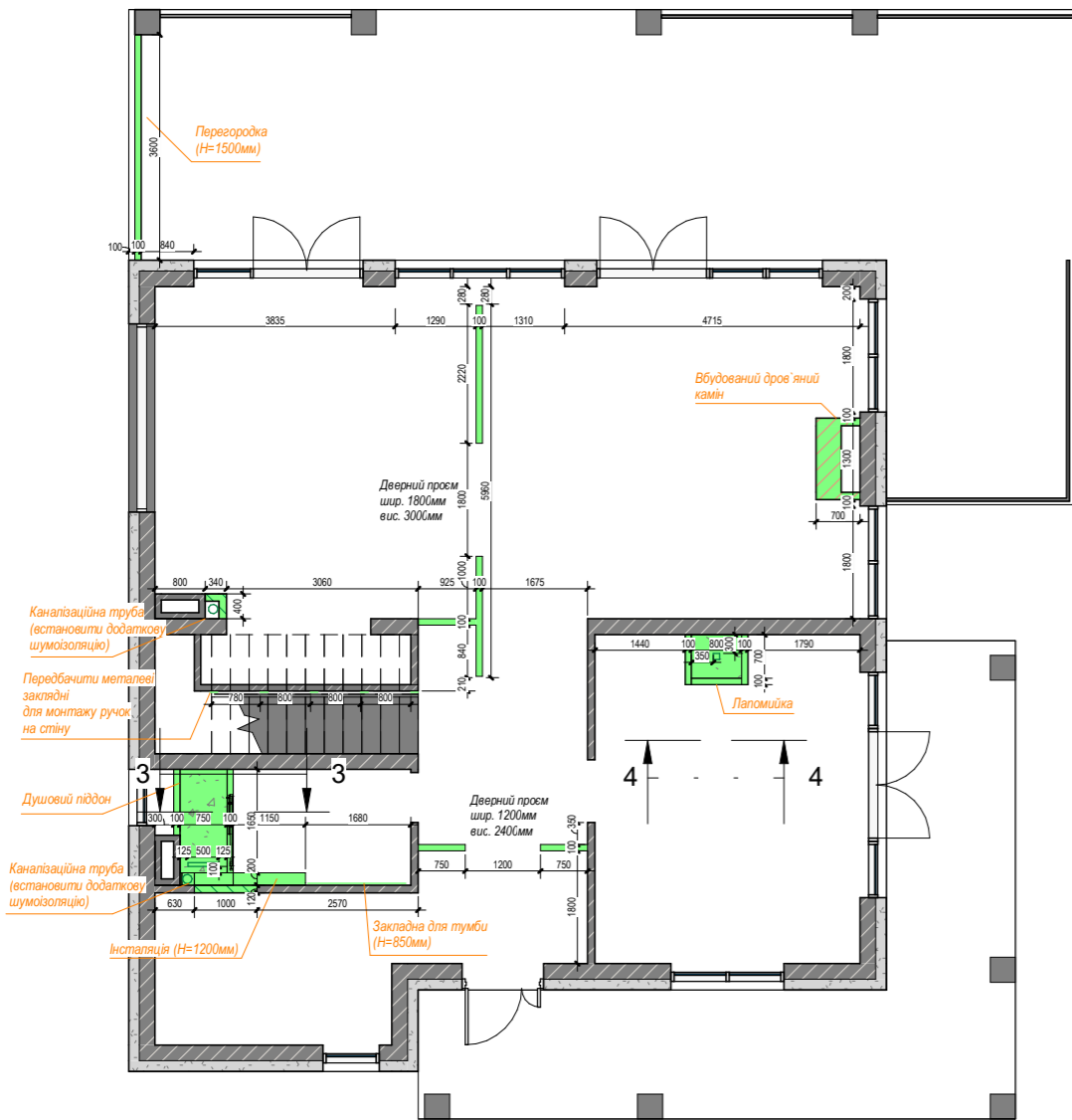

Розріз 3-3 першого поверху

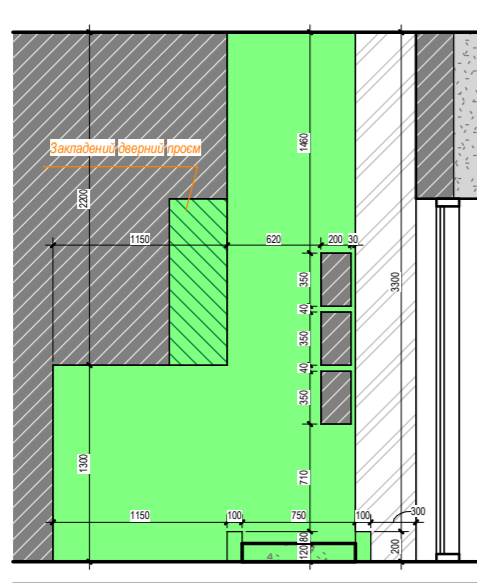

Розріз 4-4 першого поверху

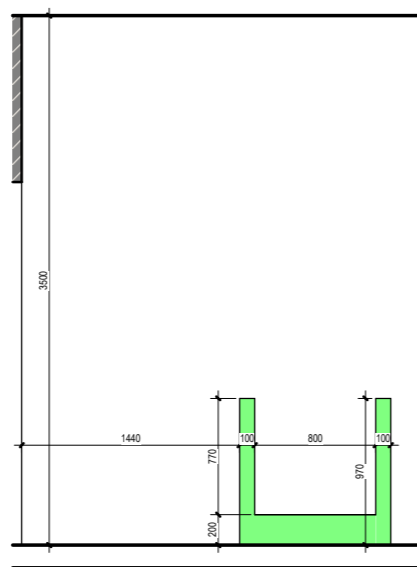

План монтажу другого поверху

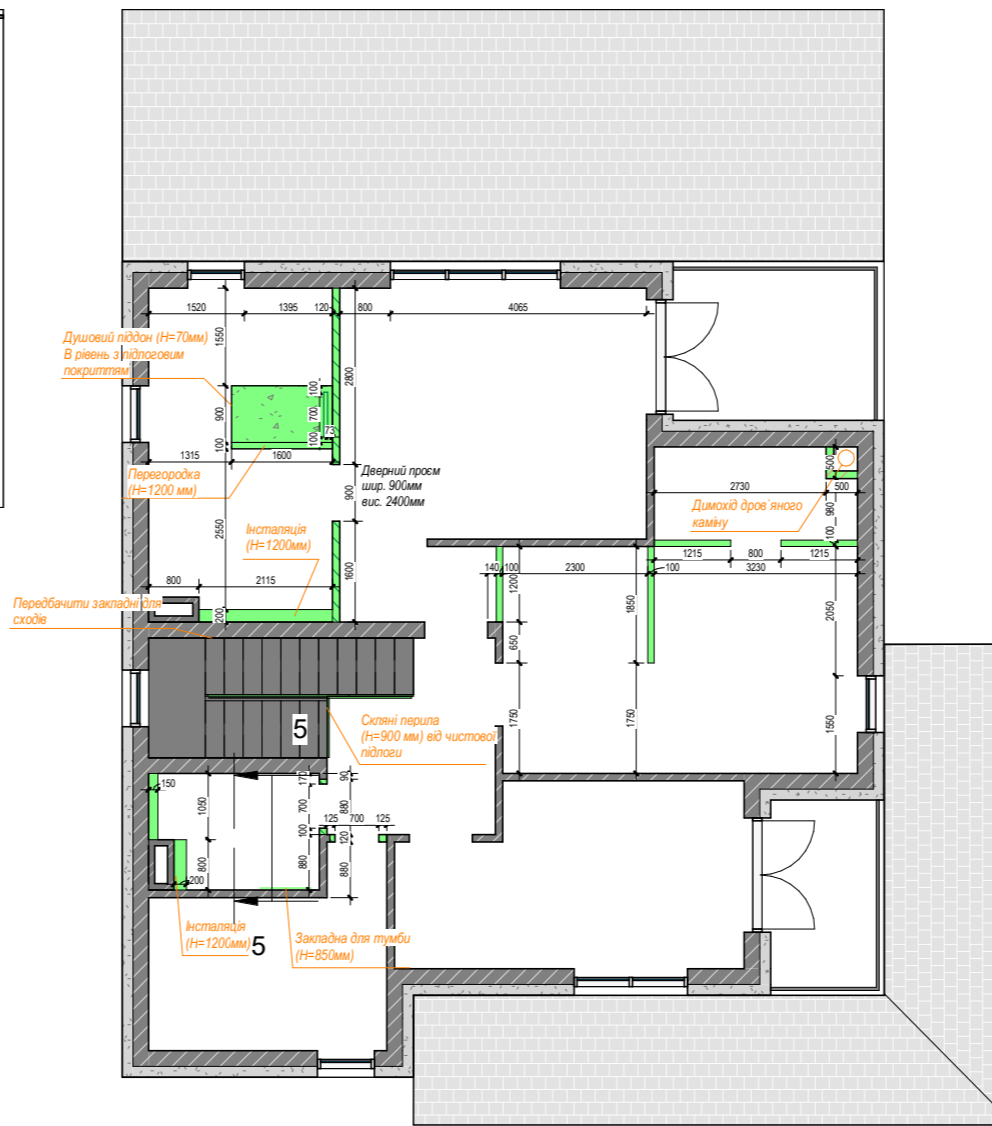

Розріз 5-5 другого поверху

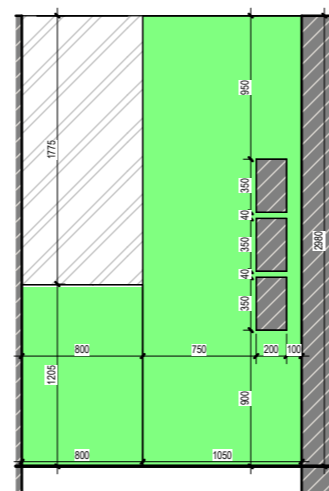

Умовні позначення:

- монтаж перегородок (газоблок)
- монтаж піддону (H=120мм)
- монтаж вогнетримкої цегли
- монтаж цегли
- монтаж душового трапу
- скляні перила

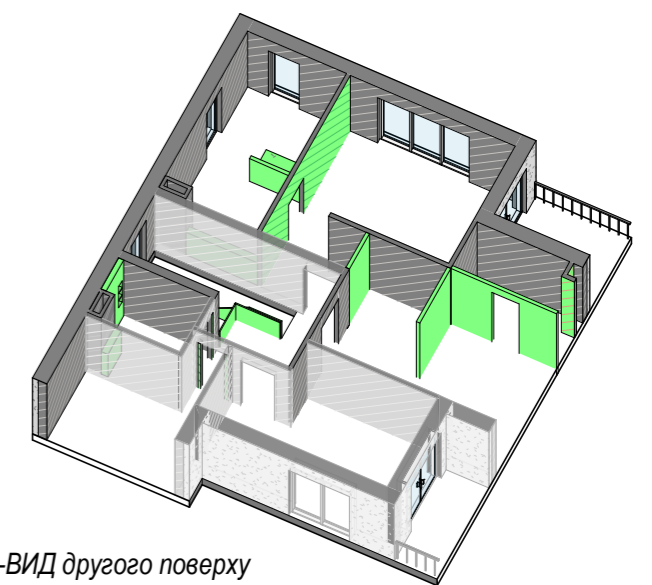
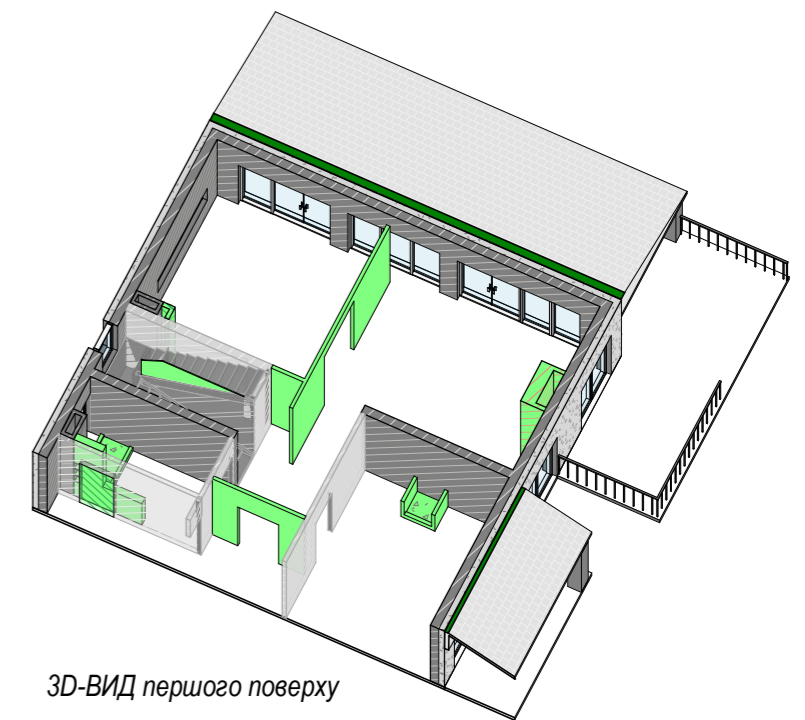

Специфікація монтажу стін 1 і 2 поверху

Матеріал	Об'єм	Площа
Газоблок	9.33 м <sup>3</sup>	50.4 м <sup>2</sup>
Газоблок+гіпсочартон	2.02 м <sup>3</sup>	17.2 м <sup>2</sup>
Цегла вогнетримка	2,64 м <sup>3</sup>	4.8 м <sup>2</sup>
Цегла монтаж	2.71 м <sup>3</sup>	23.5 м <sup>2</sup>

**Примітки:**

Всі розміри вказані від чорнової підлоги. Перед початком роботи, перевірити та за потреби узгодити. Для монтажу ніш та інсталяції використовувати газоблок та вологостійкий гіпсокартон. За потреби відкоригувати висоту порожку піддонів в душових зонах. Монтаж піддону у ванній 2 поверху має бути у рівень з підлоговим покриттям кімнати та з кутом опуску не менше як 2 градуси до душового трапу. Розташування закладних для сходів і тумб узгодити на місці.

		Підпис	Дата	Дизайн-проект двоповерхового будинку за адресою с. Івановичі	Стадія	Аркуш	Аркушів
					П	6	38
Виконавець				План монтажу			
Замовник					1 : 120		

План меблювання першого поверху

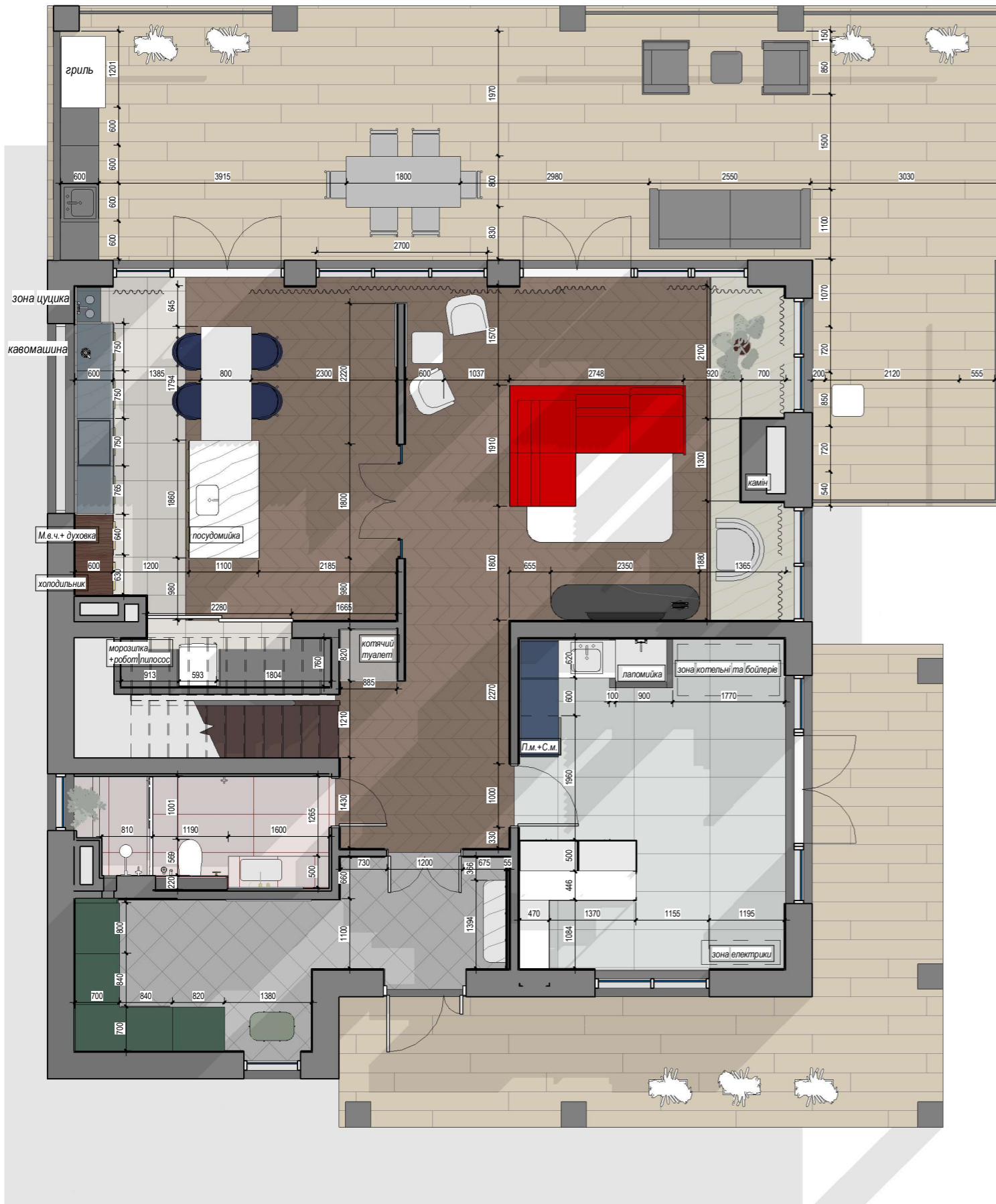

План меблювання другого поверху

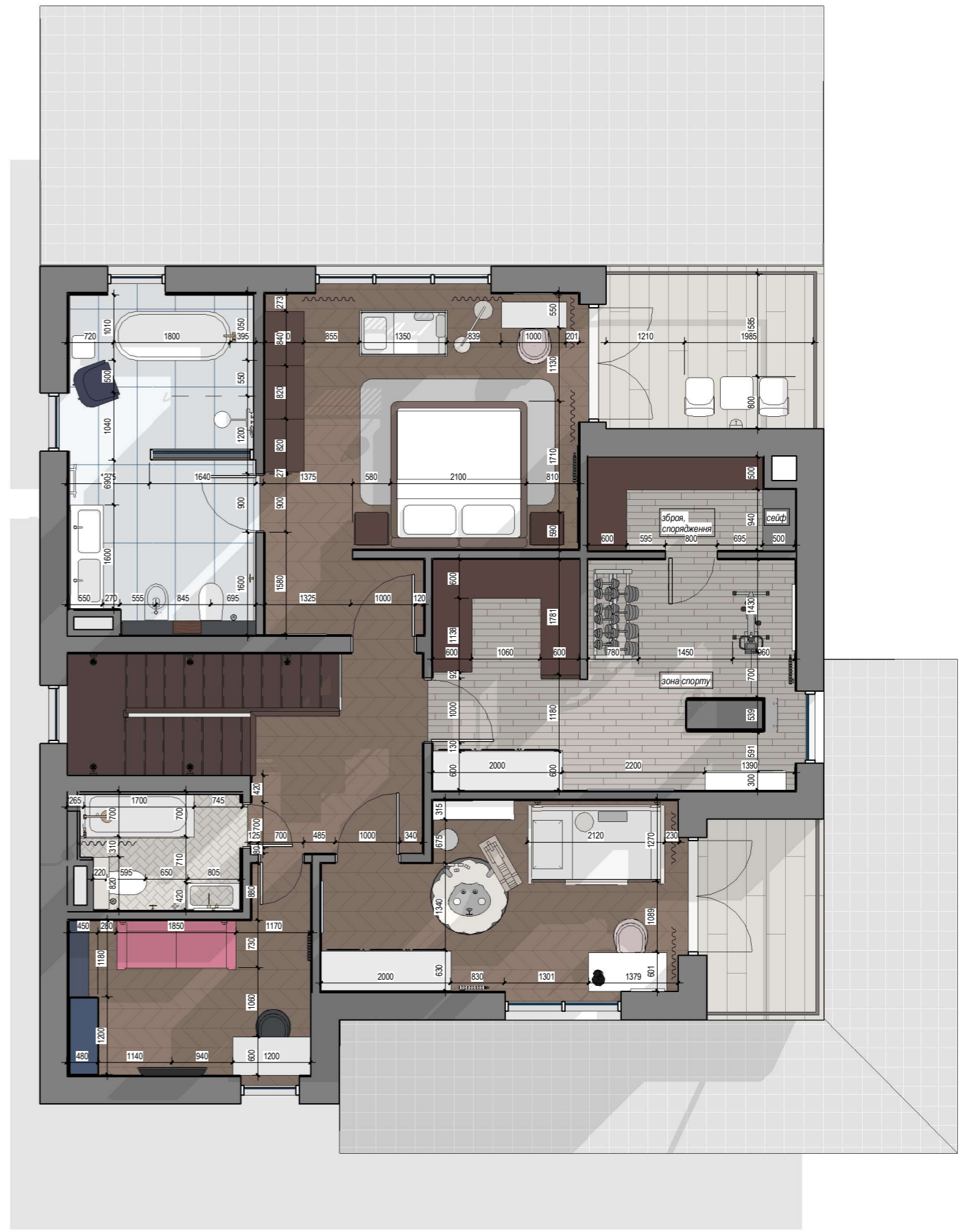

	Підпис	Дата	Дизайн-проект двоповерхового будинку за адресою с. Івановичі		
Виконавець			Стадія	Аркуш	Аркушів
Замовник			П	7	38
			План меблювання		
			1 : 80		

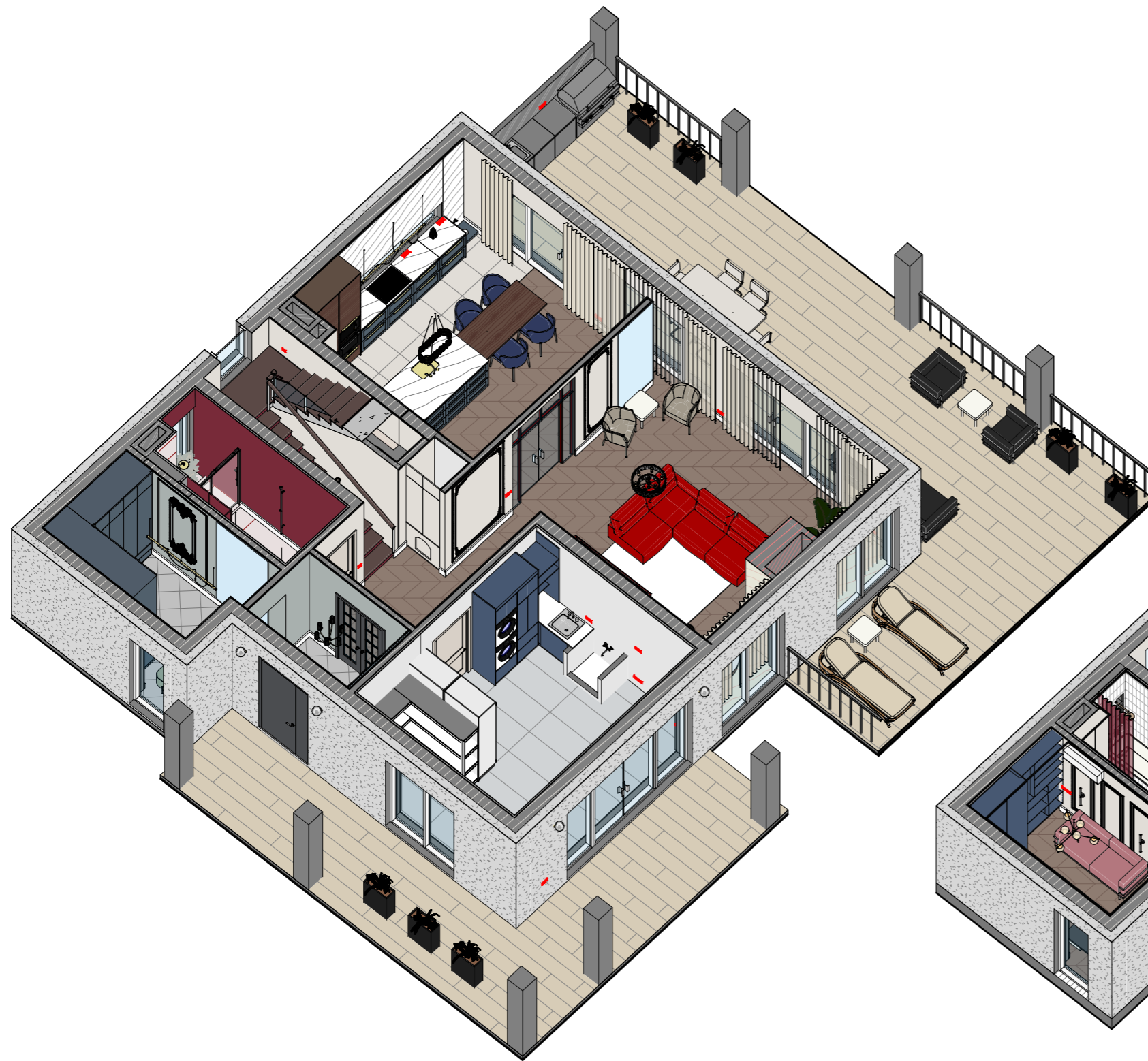

3D-ВИД першого поверху

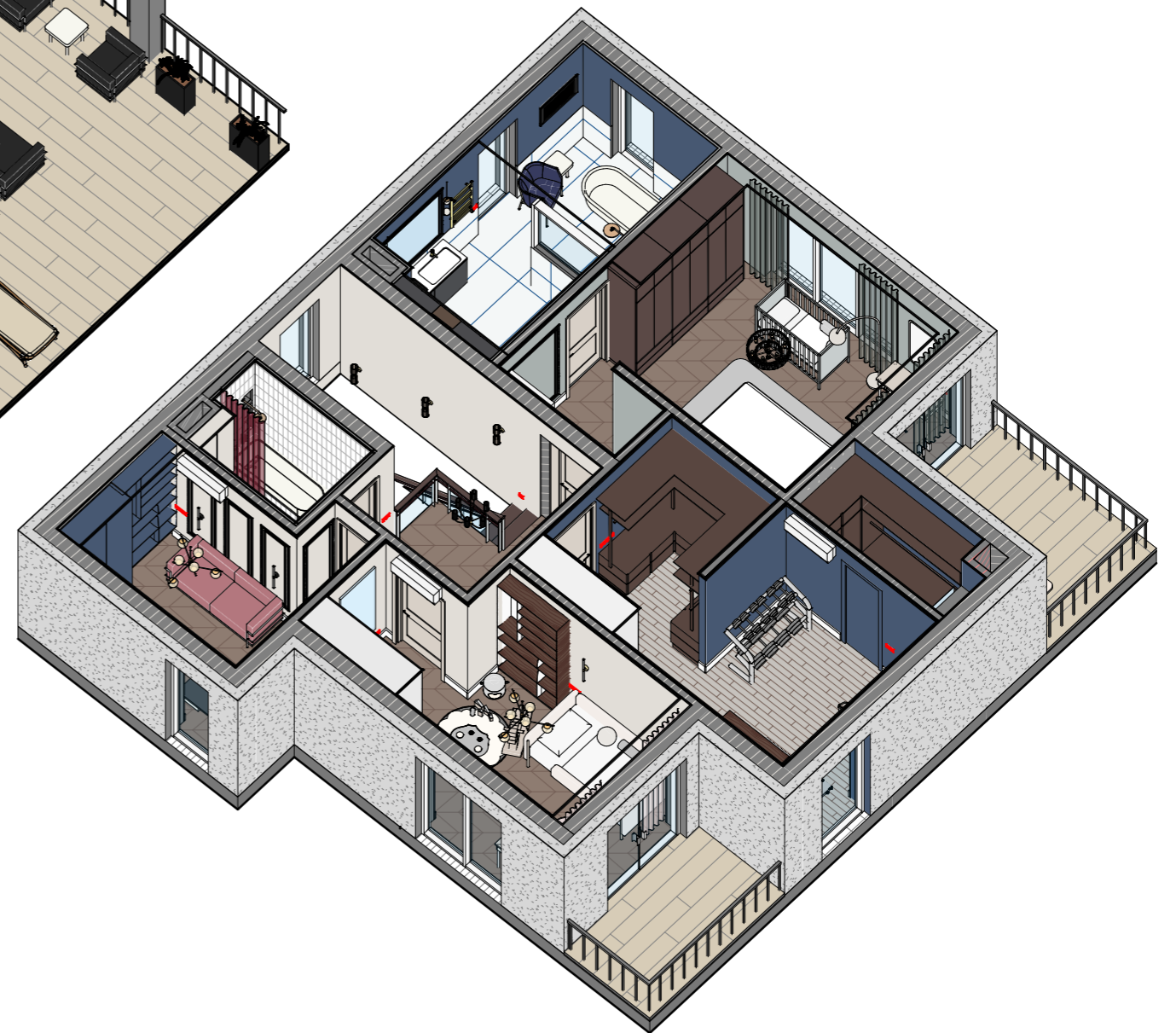

3D-ВИД другого поверху

		Підпис	Дата	Дизайн-проект двоповерхового будинку за адресою с. Івановичі	Стадія	Аркуш	Аркушів
					П	8	38
Виконавець				3D-ВИДи першого та другого поверхів			
Замовник							

План дверей першого поверху

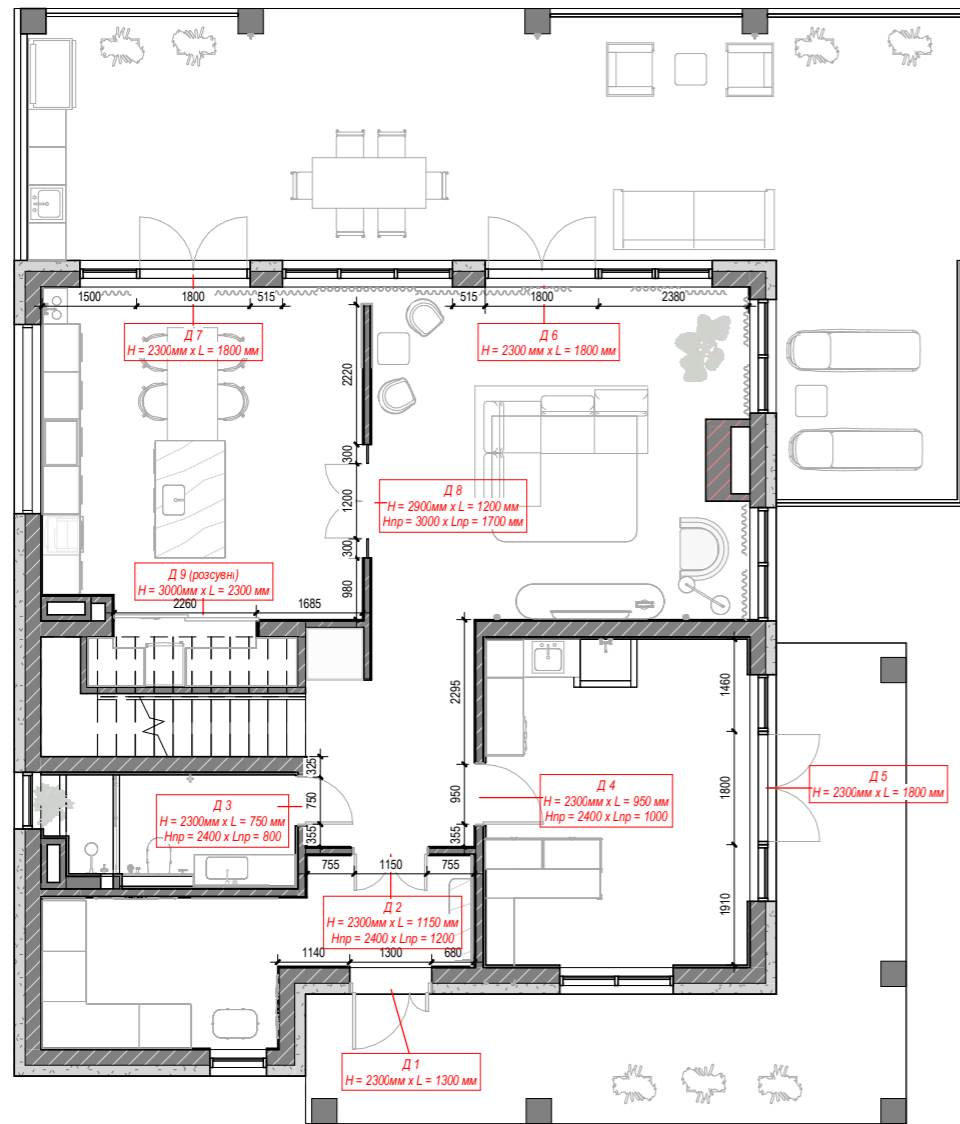

План дверей другого поверху

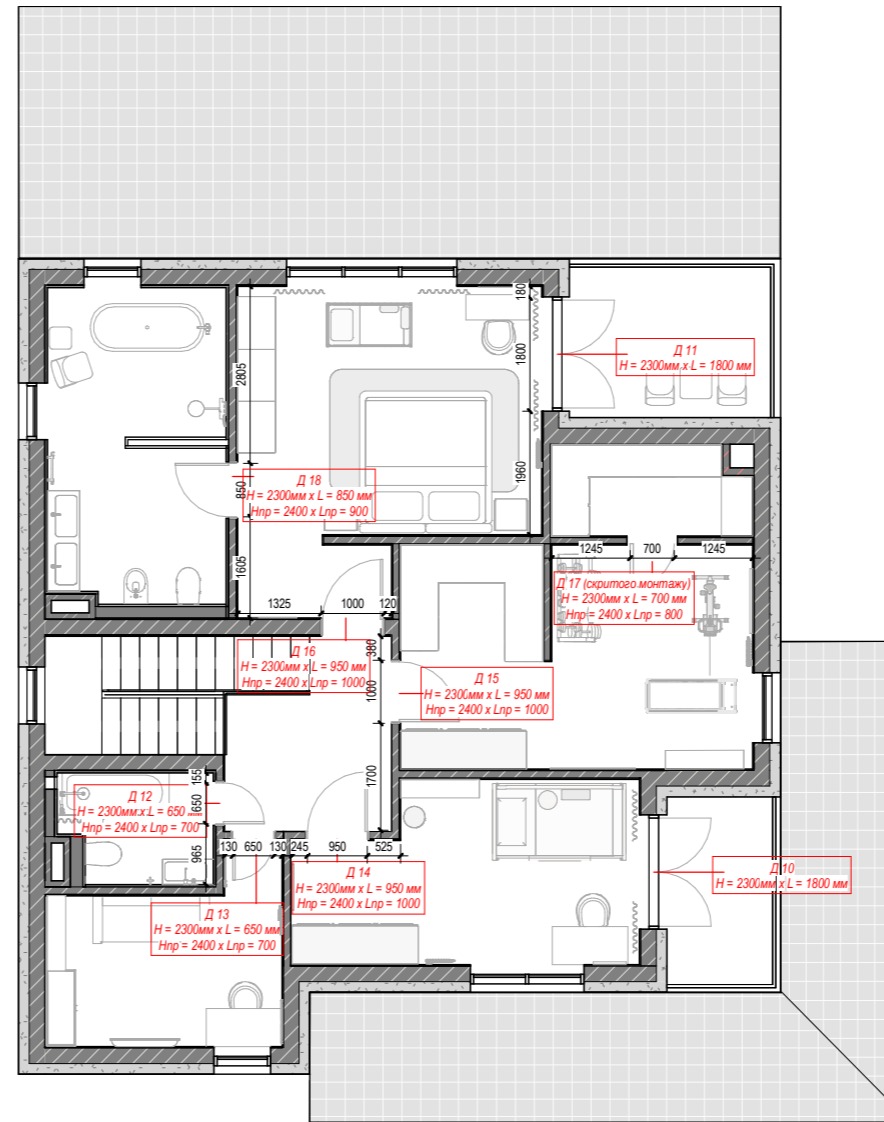

Специфікація дверей

Марка	Ширина (мм)	Висота (мм)	Опис
Д 1	1300	2300	Не замінюються, вхідні
Д 2	1150	2300	Звичайні двостулкові міжкімнатні
Д 3	750	2300	Звичайні міжкімнатні
Д 4	950	2300	Звичайні міжкімнатні
Д 5	1800	2300	Не замінюються
Д 6	1800	2300	Не замінюються
Д 7	1800	2300	Не замінюються
Д 8	1200	2900	На замовлення
Д 9	2300	2900	Розпашні, на замовлення
Д 10	1800	2300	Не замінюються
Д 11	1800	2300	Не замінюються
Д 12	650	2300	Звичайні міжкімнатні
Д 13	650	2300	Звичайні міжкімнатні
Д 14	950	2300	Звичайні міжкімнатні
Д 15	950	2300	Звичайні міжкімнатні
Д 16	950	2300	Звичайні міжкімнатні
Д 17	700	2300	Двері скритого монтажу + замок з доступом
Д 18	850	2300	Звичайні міжкімнатні

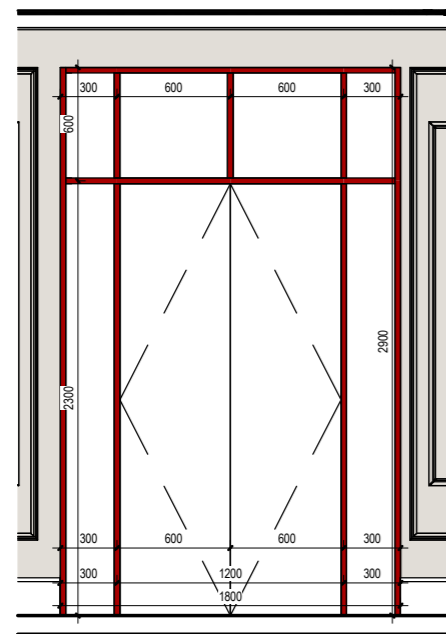

Д 8. Скляна перегородка. Покраска у темночервоний колір (відтіннок уточнити у виробника. По можливості обрати NCS S4050-R10B)

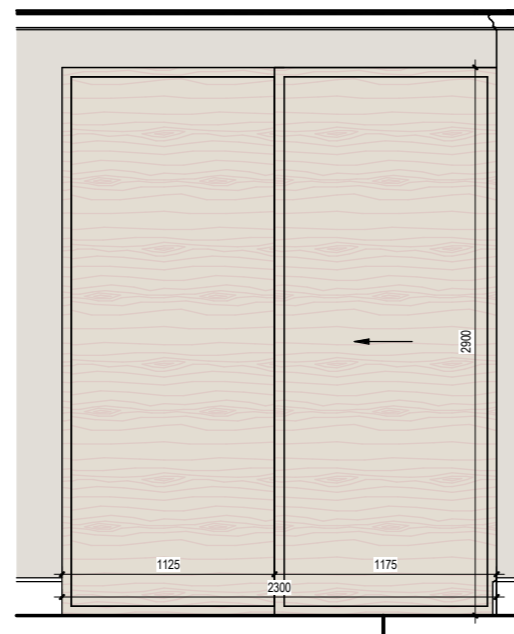

Д 9. Двері розсувні STARKE Cantal модель 5 наповнення МДФ (відтіннок уточнити у на місці).

**Примітки:**

Всі розміри нанаді від рівня чистової підлоги.  
Надані розміри проємів та полотна дверей перевірити на місці та перед замовленням дверей провести додаткові заміри.  
Всі двері накладні крім окремо зазначених. На дверях прихованого монтажу встановити ручку з кодом/захистом.  
Розсувні двері встановити з системою прихованого монтажу та кріпленням до стіни.  
Всі зовнішні двері не замінюються.

		Підпис	Дата	Дизайн-проект двоповерхового будинку за адресою с. Івановичі		
Виконавець				Стадія	Аркуш	Аркушів
Замовник				П	9	38
				План дверей		
				1 : 120		

3 План стелі першого поверху

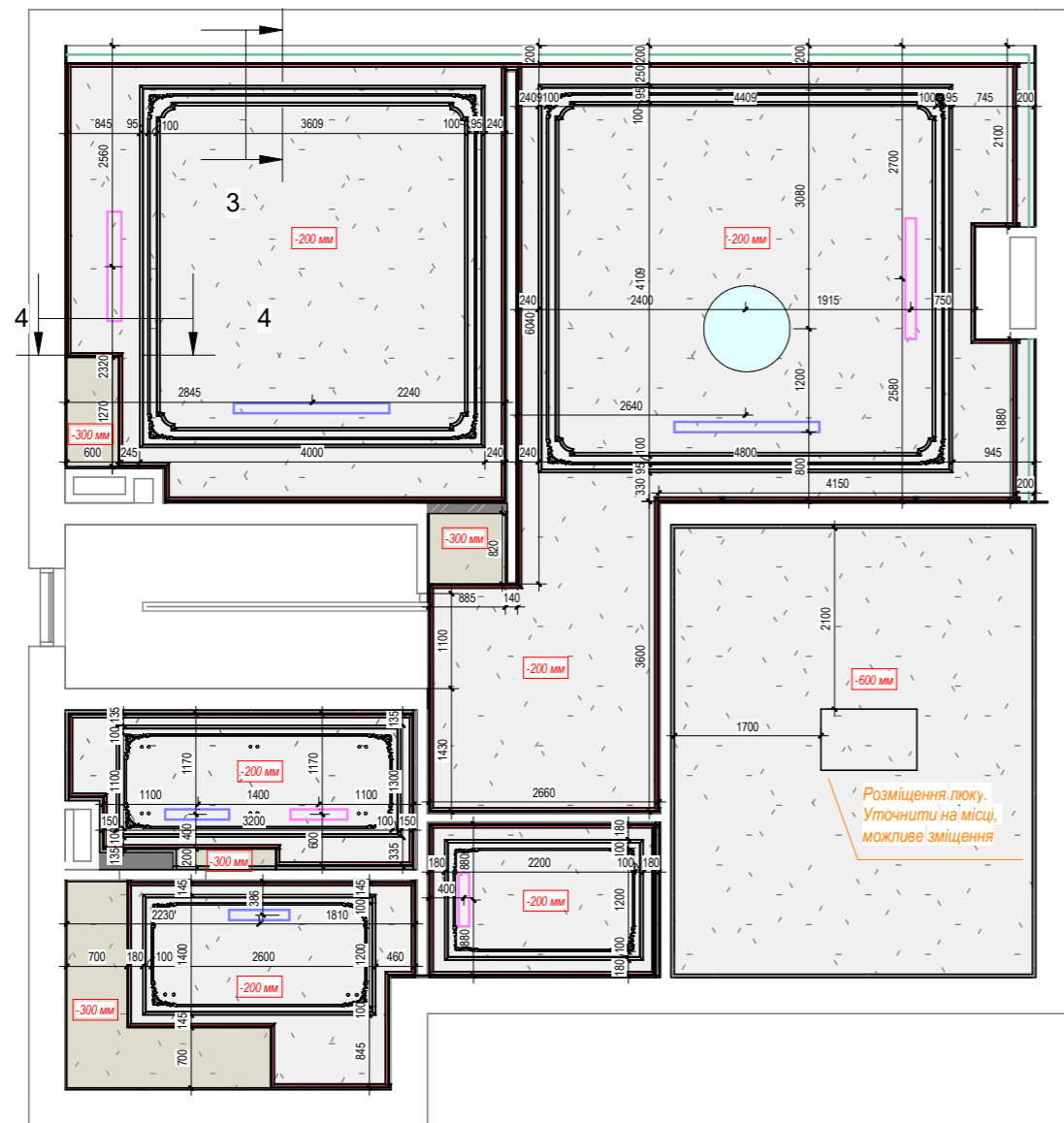

План стелі другого поверху

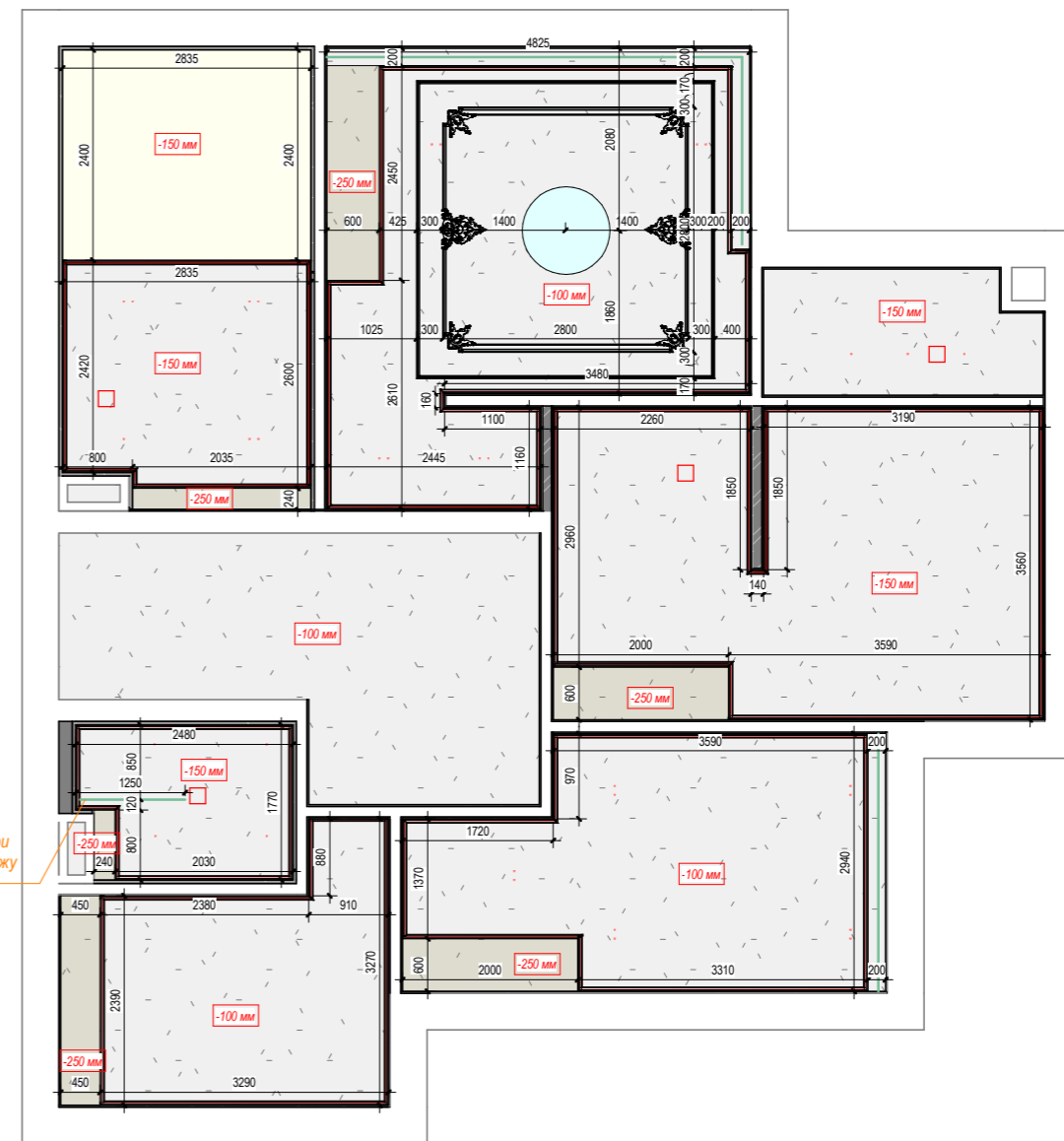

Умовні позначення:

- стеля з ГКЛ + фарбування
- світлова стеля
- об'ємний елемент з гіпсу
- розміщення скритого витяжного вентиляційного отвору
- дифузор витяжної вентиляції
- дифузор припливної вентиляції
- зона більшого опуску стелі (місця розміщення мебелі до стелі)
- карниз для штор, кріплення на стелю
- потолочний плінтус

Примітки:

Всі розміри уточнити та перевірити.  
 Всі розміри надані від рівня чорнової стелі.  
 У мокрих зонах встановлювати вологостійкий гіпсокартон та наносити водостійку фарбу.  
 Розміщення люку для вентиляційного блоку, дифузорів та скритого вентиляційного отвору уточнити.  
 Розміри до дифузорів надані до їх центру. Модель та габарити дифузорів підібрати з конструктором, що встановлюватиме витяжну систему, на місці.

Монтаж стелі в зоні карниз

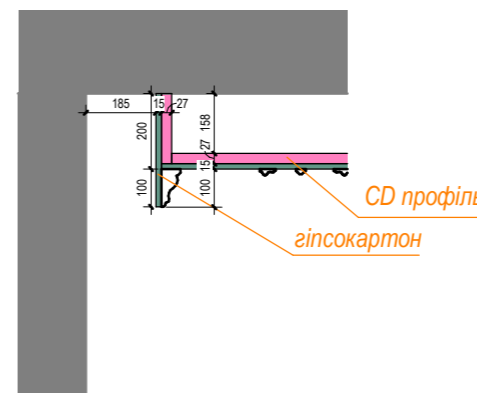

Розріз 3 - 3

Монтаж стелі в зоні меблів, що доходять до стелі

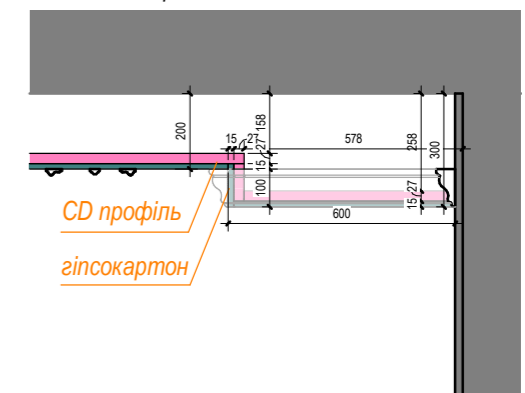

Розріз 4 - 4

		Підпис	Дата	Дизайн-проект двоповерхового будинку за адресою с. Івановичі	Стадія	Аркуш	Аркушів
					П	10	38
Виконавець				План стелі			
Замовник					1 : 85		

План підлоги першого поверху

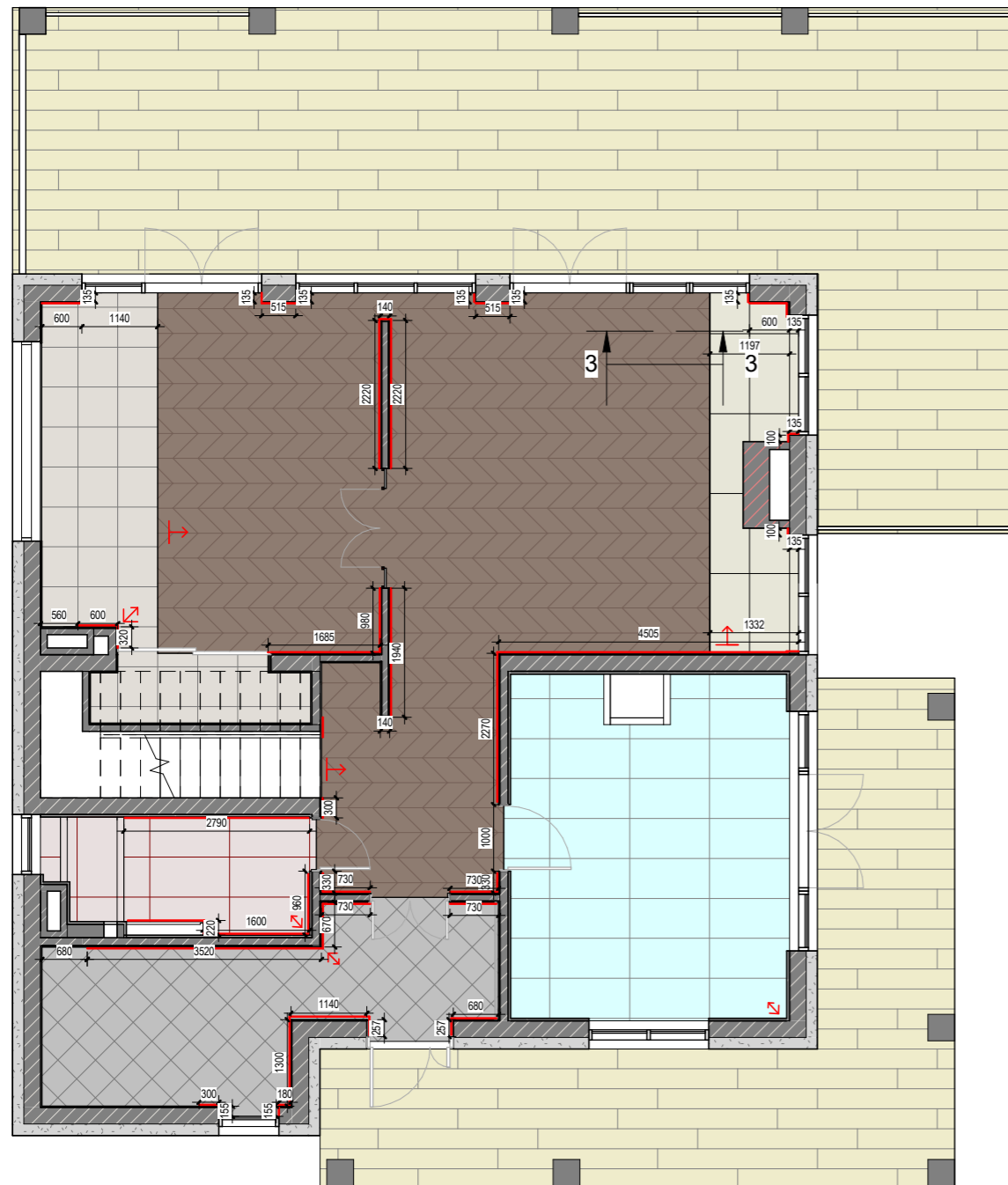

План підлоги другого поверху

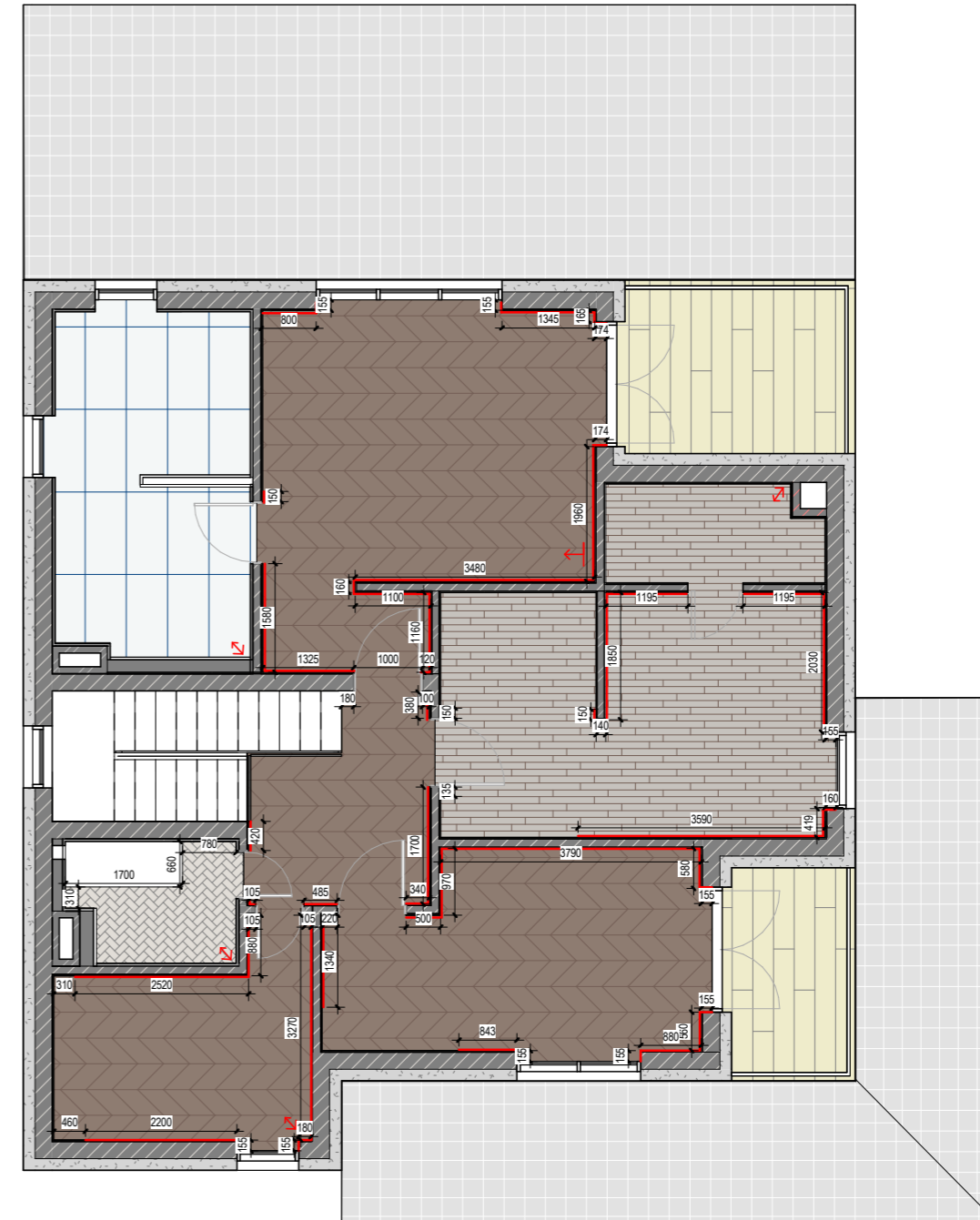

**Умовні позначення:**

- плінтус
- напрямок вкладання
- терасна дошка Tardex LITE (S=118,4 м2, 423 шт)
- керамограніт Alaplana Illusion Gris Pulido Rect 1200x 600 мм (33 шт)
- керамограніт Inspiro 1200x 600 мм (15 шт)
- керамограніт Geotiles Crash Blue Rect 1200x 600 мм (23 шт)
- Керамограніт Alaplana Vileta P.E. Blanco Mate 23x120 см (S=3,7 м2)
- паркет французька ялінка Arkwood дуб (S=100,4 м2)
- плитка кухня плитка Ceramica Deseo 600x 600 мм (50 шт)
- плитка біля каміну Imola The Rock 1200x 600 мм (12 шт)
- ламінат (S=35 м2)
- плитка чорно-біла 400x 400 мм (S=15,5 м2) Golden Tile (Sanremo та Character)

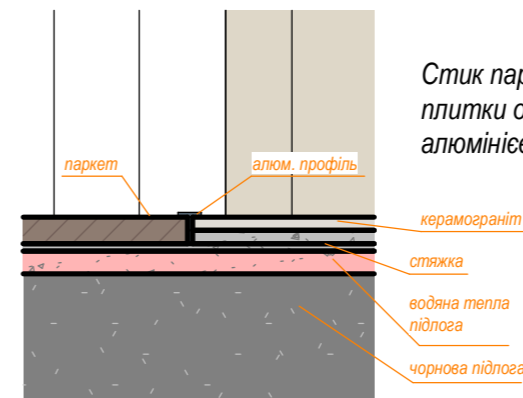

Стик паркету та плитки оздоблений алюмінієвим профілем

**Примітки:**  
 Всі розміри уточнити та перевірити.  
 Площа надана без запасу. Плитка прорахована з запасом 15%.  
 При встановленні врахувати розміщення розеток, виводів води та конвекторів.  
 Вкладати паркет на клейову основу. Стик різних покриттів оздобити алюмінієвим профілем та розміщувати від дверної коробки.

		Підпис	Дата	Дизайн-проект двоповерхового будинку за адресою с. Івановичі	Стадія	Аркуш	Аркушів
					П	11	38
Виконавець				План підлогового покриття			
Замовник					1 : 100		

План теплої підлоги першого поверху

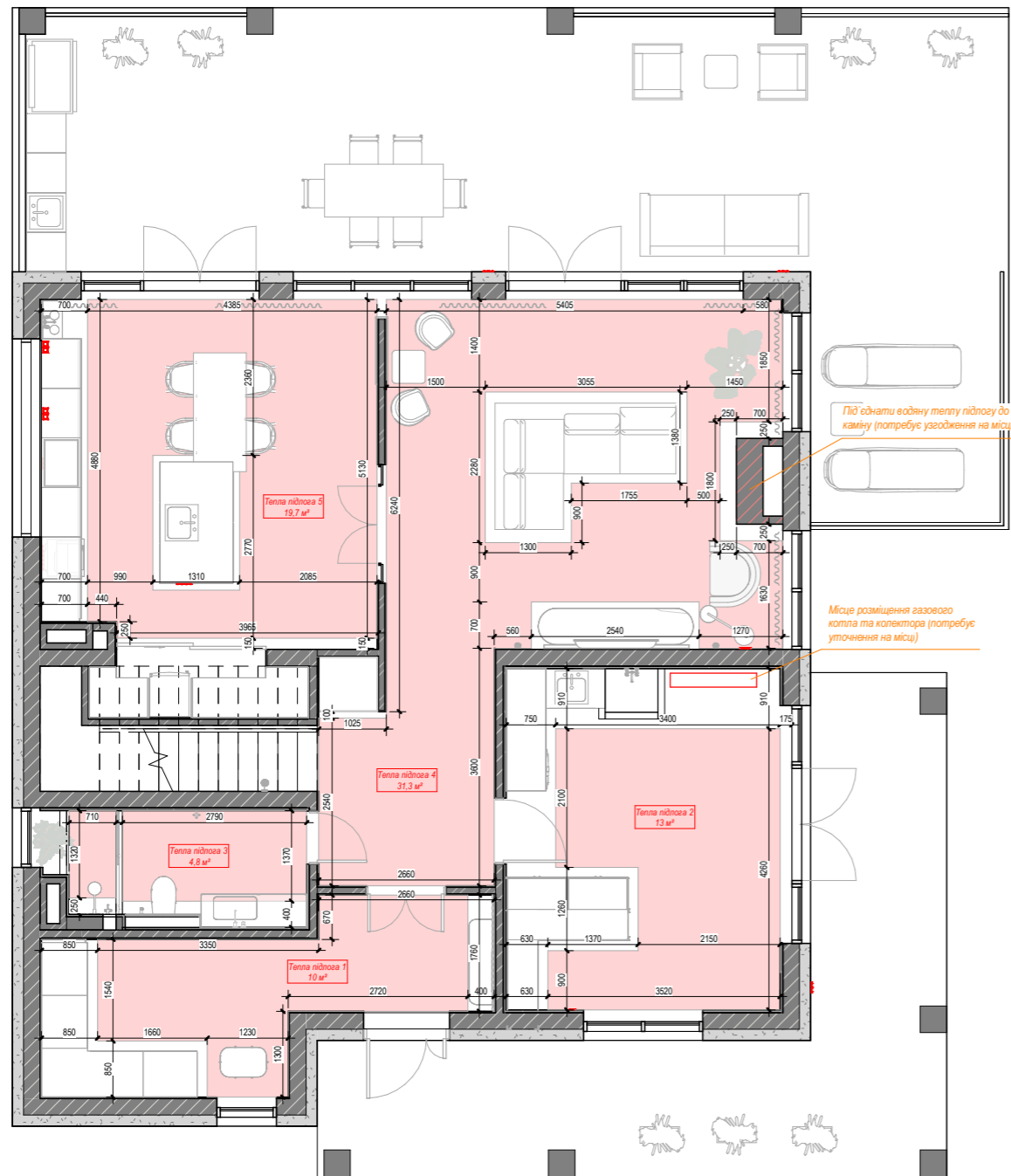

План теплої підлоги другого поверху

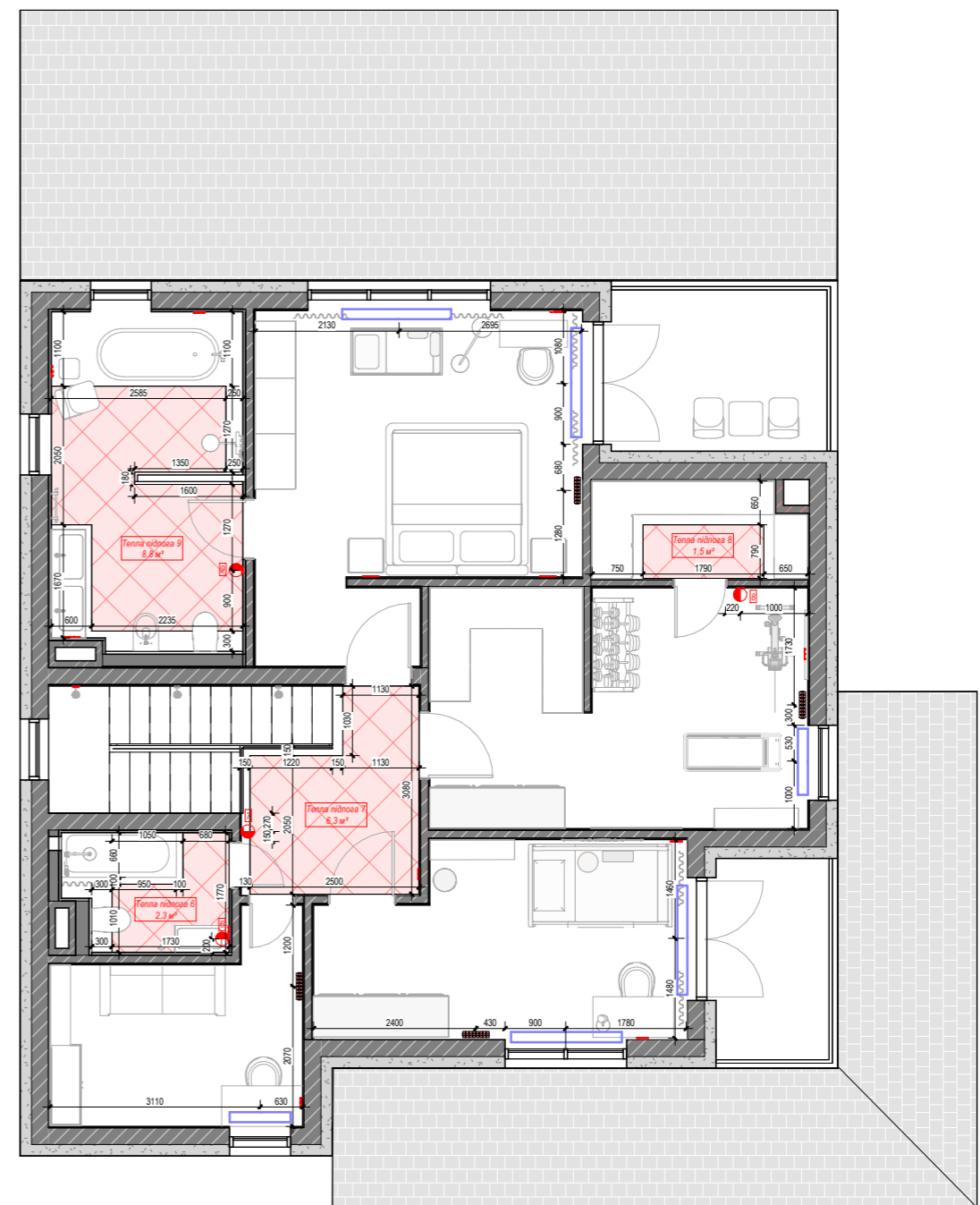

**Примітки:**

Всі розміри нанаді з прив'язкою до центру.  
 Всі розміри перевірити та за потреби узгодити.  
 Перед монтажем ознайомитися із характеристиками обладнання.  
 Підключити систему опалення до системи "Розумний дім".  
 Терморегулятори розмістити на висоті 1600 мм від чорнової підлоги.  
 Прив'язки до радіаторів та підлогових конвекторів надані до їх центру. Підключення радіаторів виводити з стіни.  
 Крок між трубами теплої підлоги 150 мм, біля вікон 70 мм.

**Умовні позначення:**

- водяна тепла підлога (загальна площа 78,8 м<sup>2</sup>)
- електрична тепла підлога (загальна площа 18,7 м<sup>2</sup>)
- підлоговий конвектор
- радіатор
- термостат

		Підпис	Дата	Дизайн-проект двоповерхового будинку за адресою с. Івановичі		
Виконавець				Стадія	Аркуш	Аркушів
Замовник				П	12	38
				План теплої підлоги та опалення		
				1 : 100		

План вентиляції першого поверху

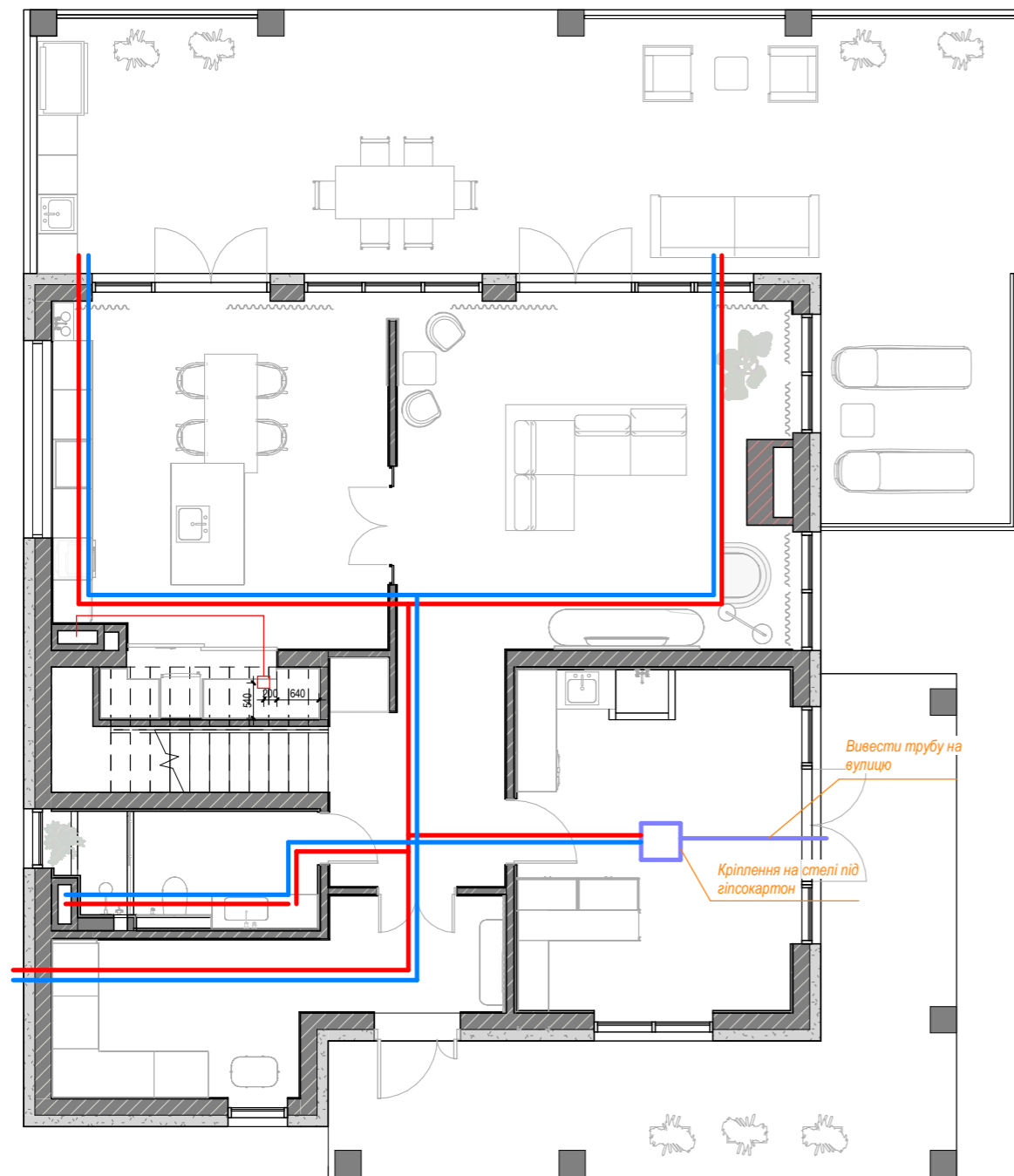

План вентиляції другого поверху

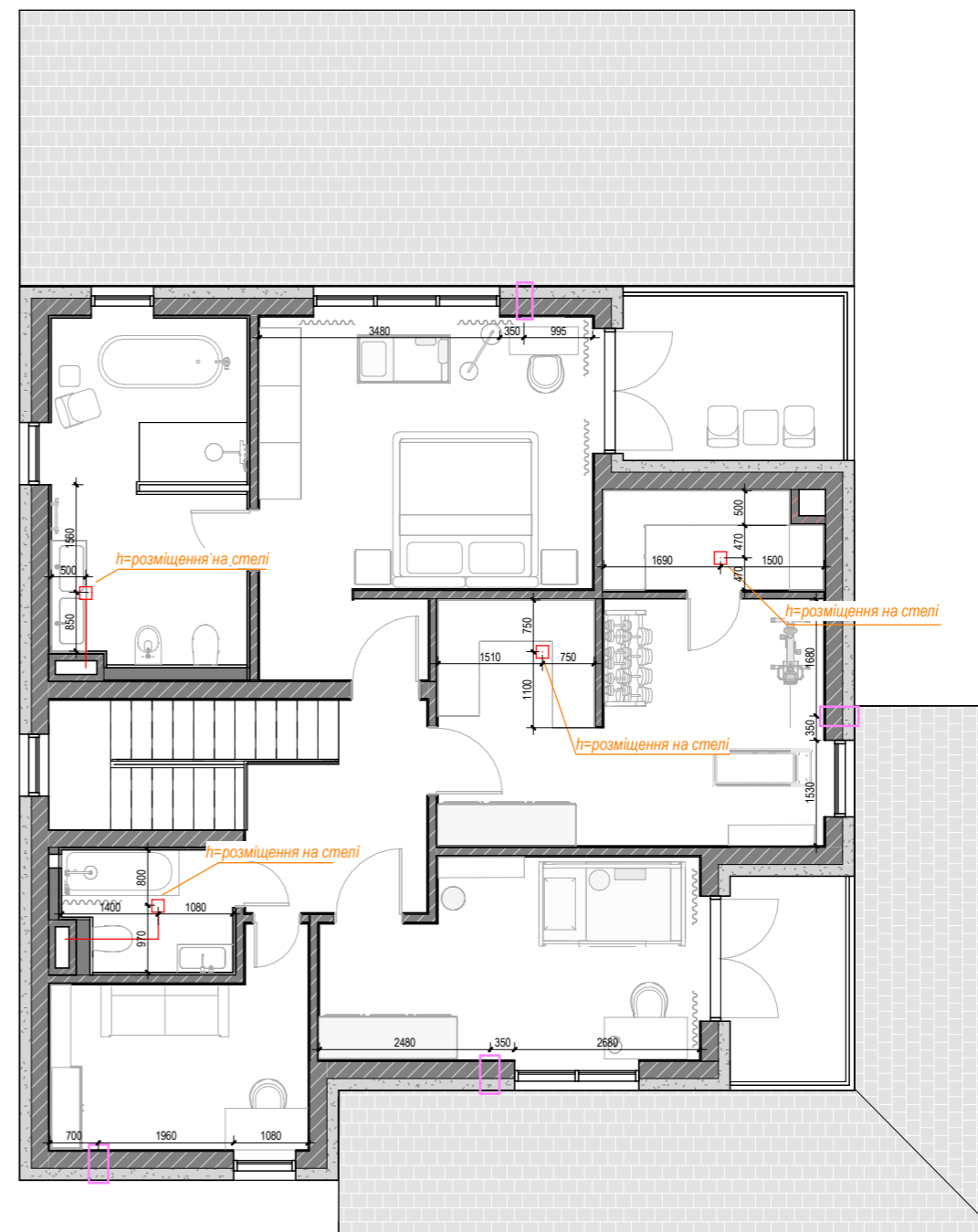

**Примітки:**

Встановити припливно-виливну систему з рекуперацією тепла.  
 Монтаж виконувати згідно з робочою документацією та за потреби узгоджувати на місці.  
 Вивід труби, припливної системи, на другий поверх узгодити на місці.  
 У санвузлах встановити механічні вентиляційні витяжки зі зворотнім клапаном та прихованим монтажем. Розмістити на стелі та вивести у вентиляційний канал.  
 Систему вентиляції підключити до системи "Розумний дім"  
 Всі рекуператори розміщувати на висоті 2500 мм.  
 Встановити витяжні вентилятори скритого монтажу у санвузлах та гардеробі, всі підключити до перемикача (дивитися на плані вимикачів).

**Умовні позначення:**

- основний вентиляційний блок
- труба припливної системи
- труба витяжної системи
- витяжний вентиляційний отвір
- рекуператор

		Підпис	Дата	Дизайн-проект двоповерхового будинку за адресою с. Івановичі	Стадія	Аркуш	Аркушів
					П	13	38
Виконавець				План вентиляції			
Замовник					1 : 100		

План сходів першого поверху

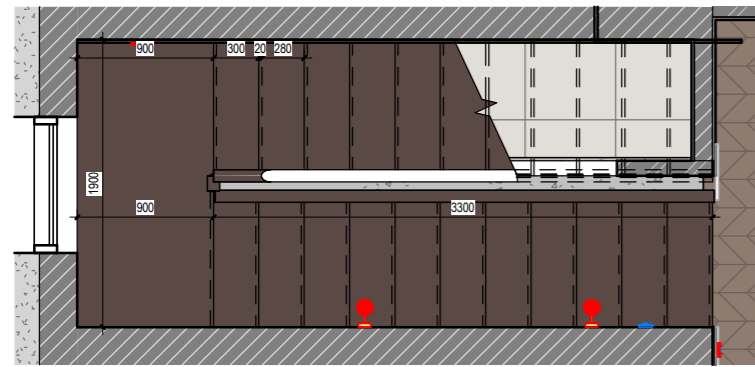

План сходів другого поверху

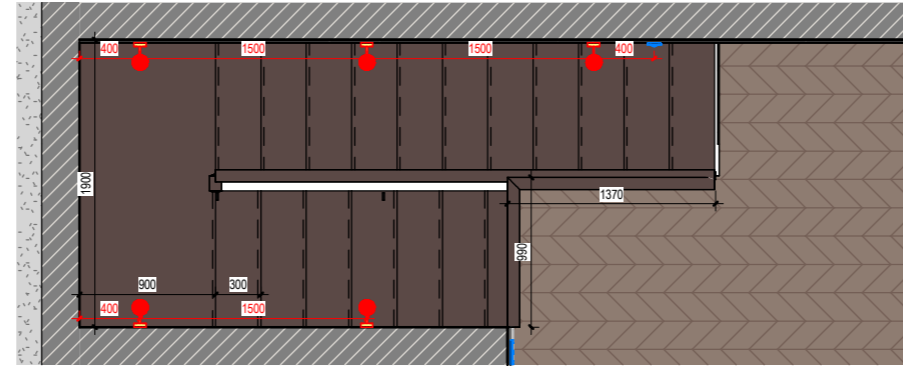

План сходів збоку

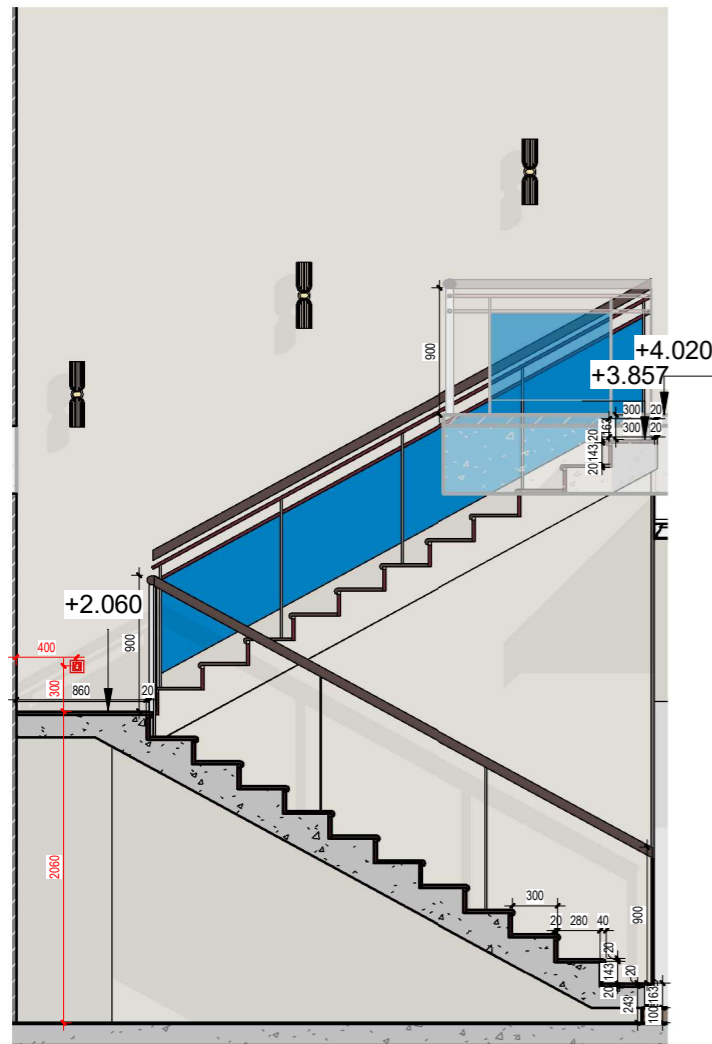

План сходів спереду

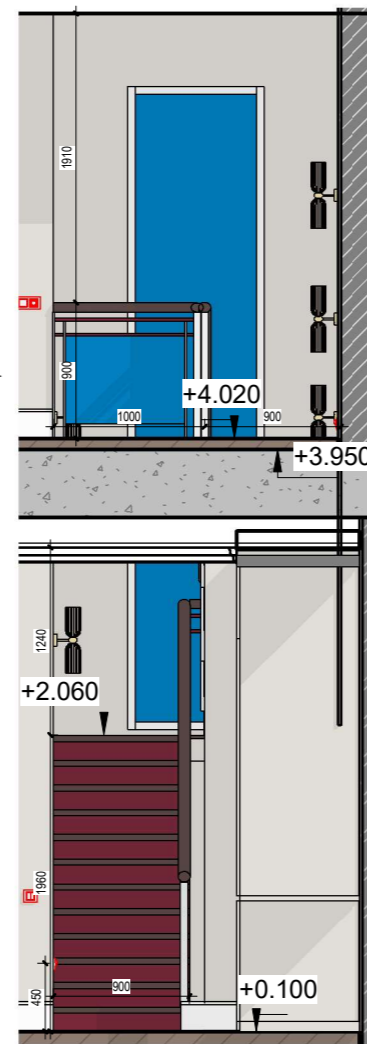

3D-ВИД сходів

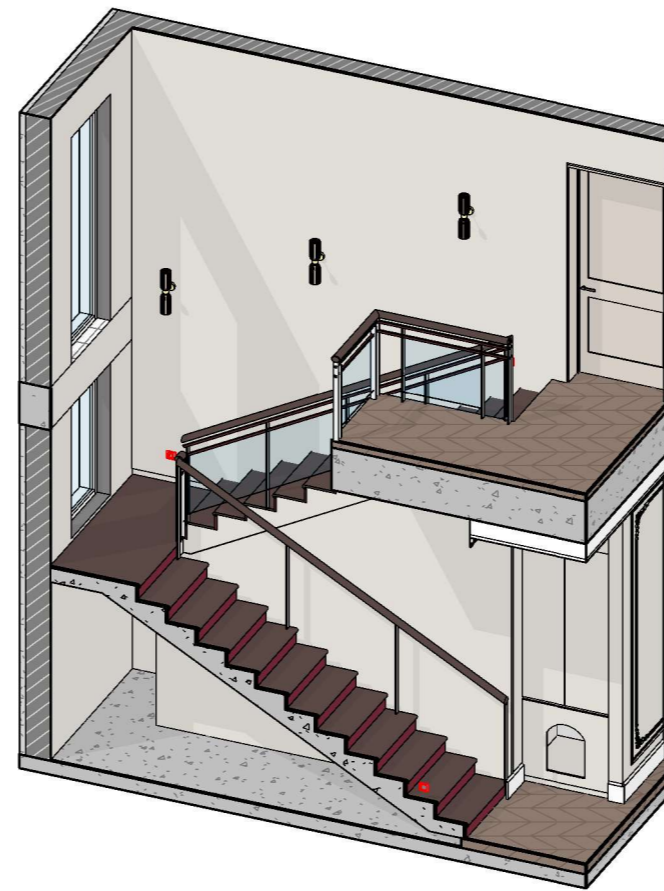

Розгортки перил

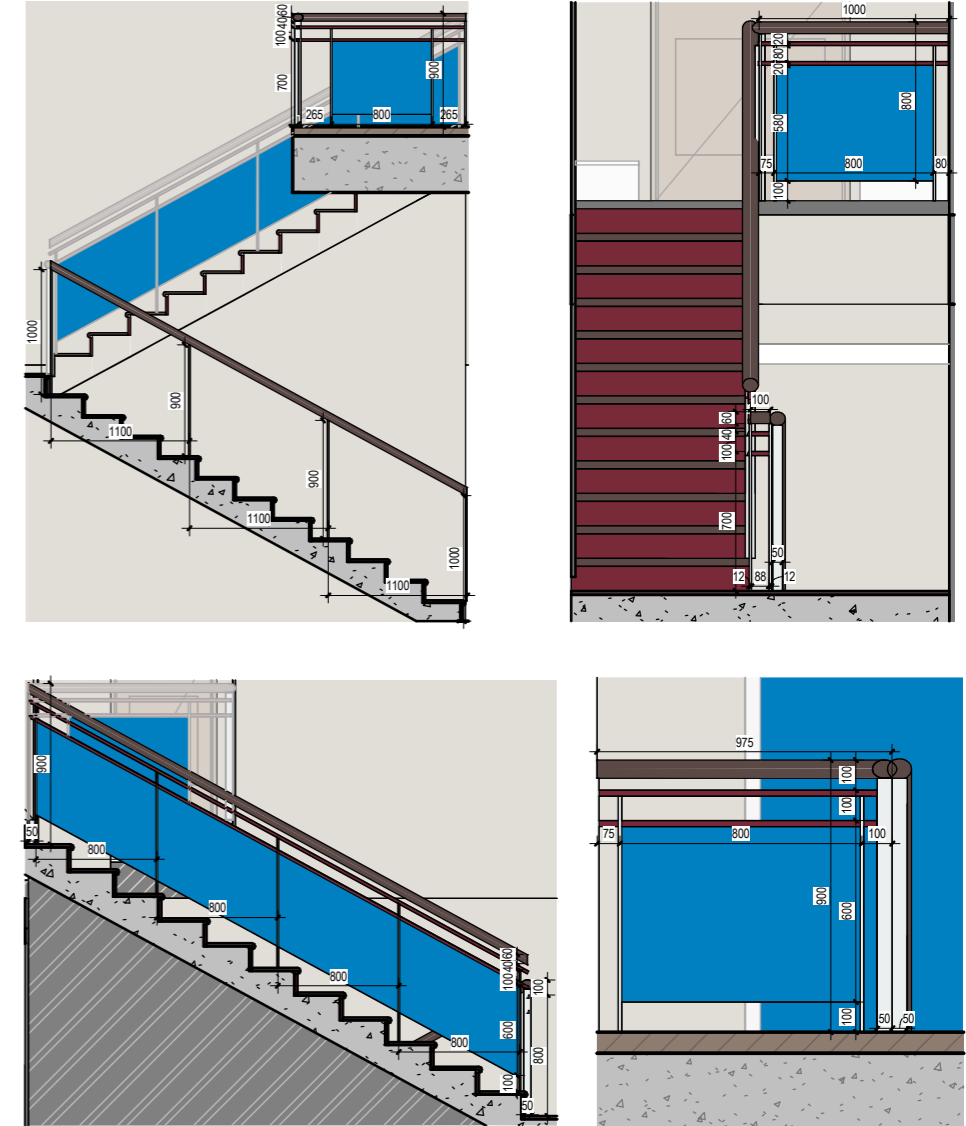

**Матеріали:**

1. Сходинок (проступи) виконати з масиву дуба або інженерної дубової дошки товщиною згідно з конструктивним розрахунком виробника. Покриття – тонування та матовий поліуретановий лак.
2. Підсходинок виконати з вологостійкого МДФ або фанери під фарбування NCS S4050-R10B.
3. Огородження виконати із загартованого безпечного скла товщиною не менше 10 мм. Кромки скла полірувати.
4. Поручень виконати з натурального дерева овального перерізу (40 на 30 мм). Покриття – тонування та матовий лак.
5. Сійки та металеві елементи огороження виконати зі сталі з порошковим фарбуванням у колір NCS S4050-R10B (бордовий) та NCS S 0300-N (білий).

**Примітки:**

1. Усі металеві елементи перед фарбуванням очистити, заґрунтувати та підготувати відповідно до вимог виробника лакофарбових матеріалів.
2. Виготовлювач зобов'язаний виконати конструктивний розрахунок усіх елементів сходів та огорожень, перевірити несучу здатність конструкції, товщини матеріалів, вузли кріплення та відповідність чинним нормам безпеки.
3. Специфікацію матеріалів, деталювання елементів та кількість матеріалів визначає виробник на підставі власного конструктивного розрахунку та обмірів на об'єкті.
4. Усі роботи виконувати відповідно до чинних будівельних норм та технологічних вимог виробників матеріалів.

	Підпис	Дата	Дизайн-проект двоповерхового будинку за адресою с. Івановичі	Стадія	Аркуш	Аркушів
				П	14	38
Виконавець			Планування сходів			
Замовник						

План сантехніки першого поверху

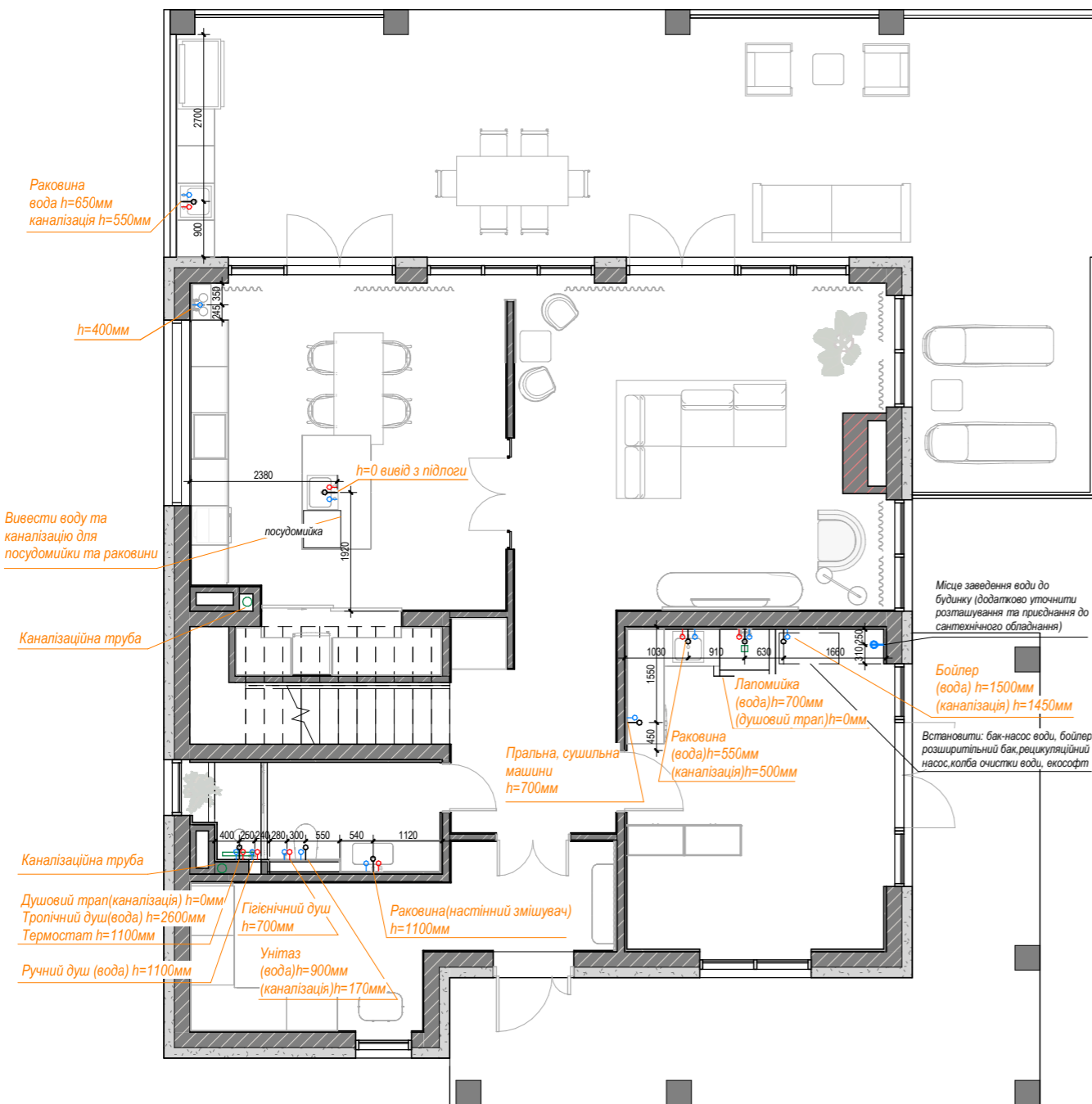



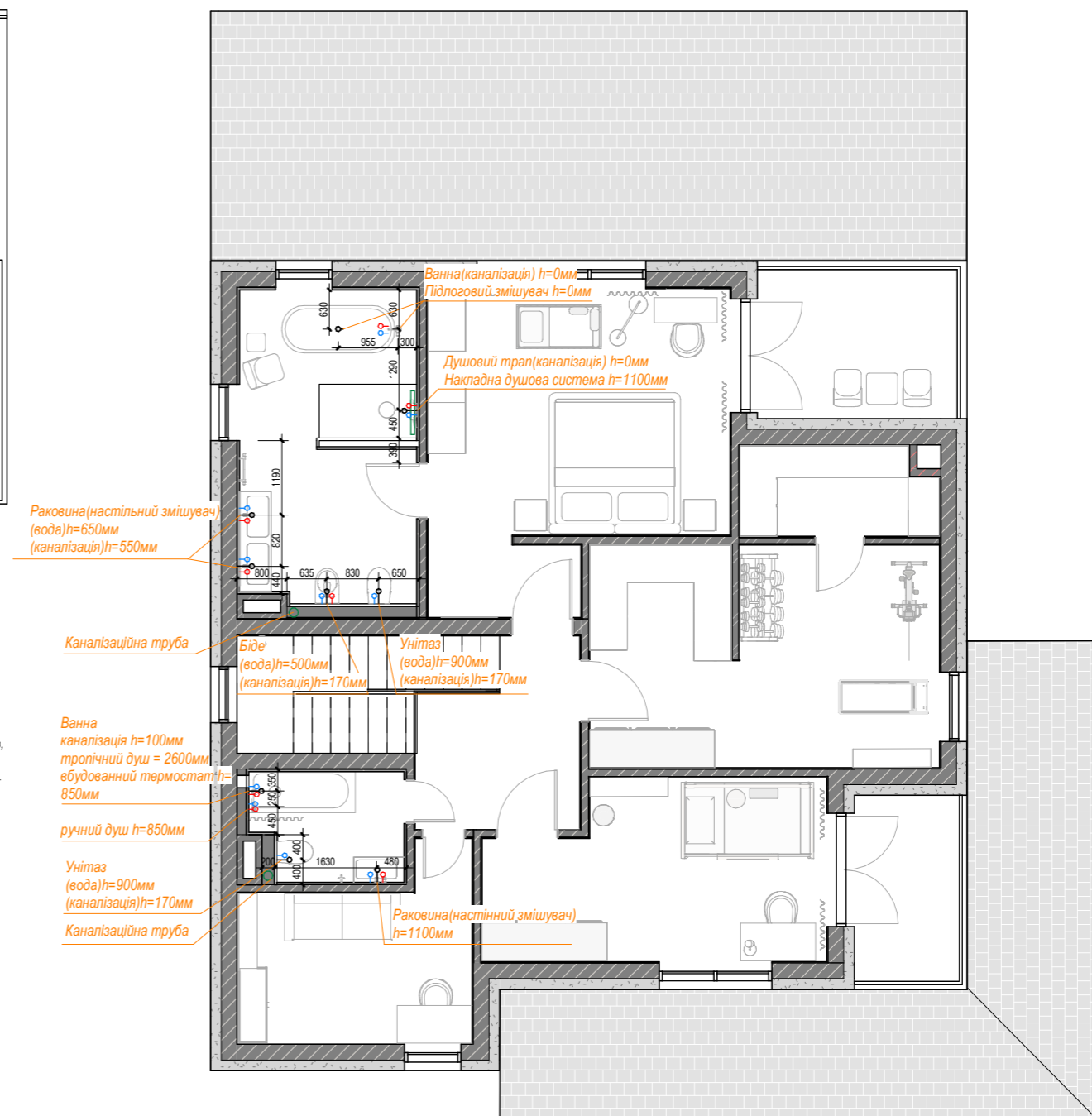

План сантехніки другого поверху



**Примітки:**

Всі розміри нанаді від рівня чистої підлоги з урахуванням подальшого підлогового покриття (взято 100мм).  
 Всі розміри перевірити та за потреби узгодити.  
 Перед монтажем ознайомитися із характеристиками та схемами сантехнічного обладнання.  
 Виконати ухил до трапу 0.02%.  
 Встановити систему фільтрації води для всього будинку.  
 Встановити: бак-насос води, бойлер, розширитільний бак, рециркуляційний насос, колба очистки води, екософт.  
 Розміщувати згідно характеристик обладнання.  
 Гарячу воду пізключити до бойлера та газового котла.  
 Підключити до системи "Розумний дім". Встановити прагроматор в зоні бойлерів.

**Умовні позначення:**

-  - каналізаційна труба
-  - душовий трап
-  - вивід каналізаці
-  - вивід холодної води
-  - вивід гарячої води

		Підпис	Дата	Дизайн-проект двоповерхового будинку за адресою с. Івановичі	Стадія	Аркуш	Аркушів
					П	15	38
Виконавець				План сантехніки			
Замовник					1 : 100		

План розеток першого поверху

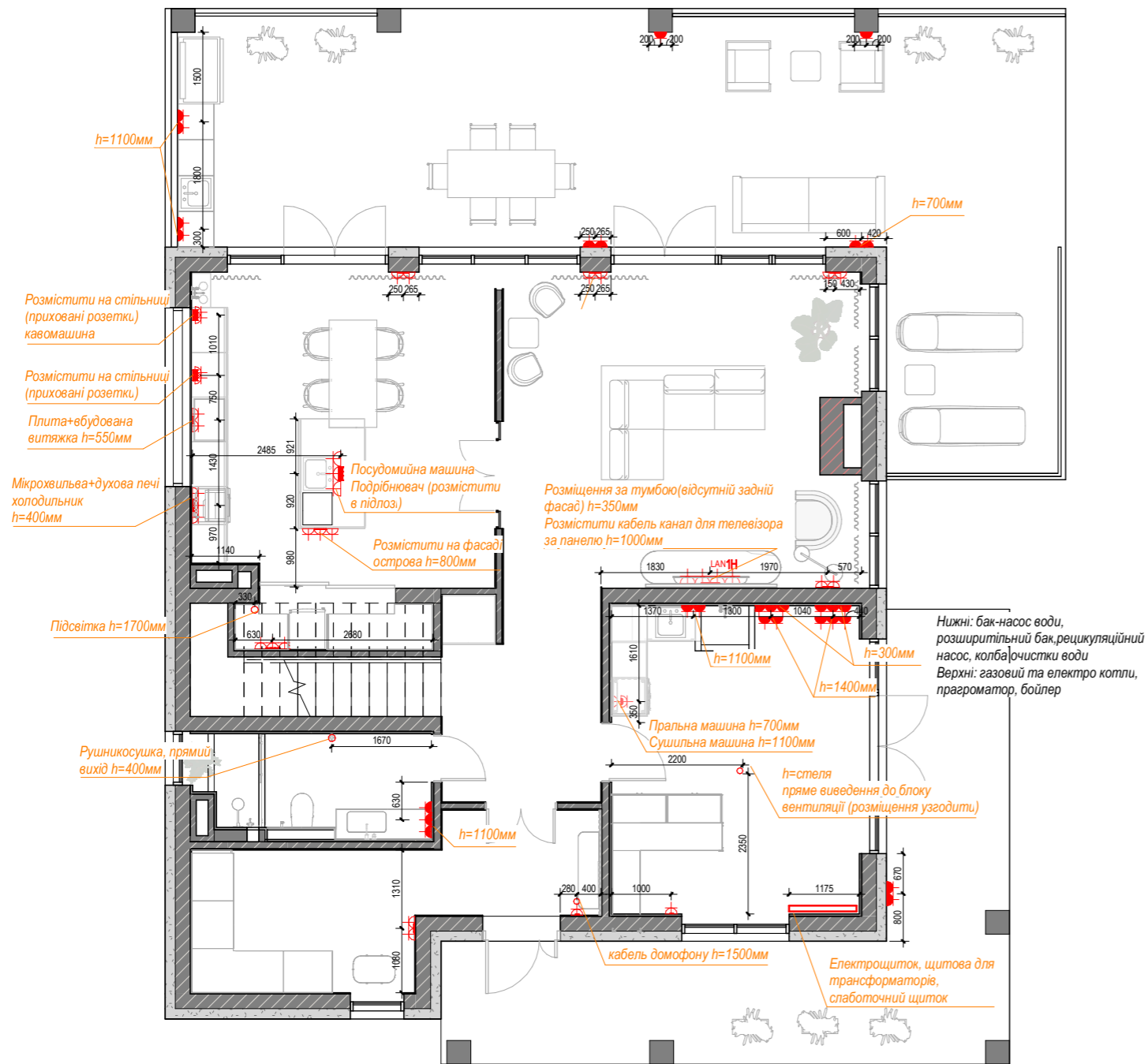

Умовні позначення:

- розміщення електрощитка
- ⊕ - розетка 220 V (розміщення на стіні, фасаді)
- ⊕ - розетка 220 V (розміщення підлозі, стільниці)
- - прямий вивід електрокабеля
- LAN - розетка LAN вивід інтернет кабелю
- 2U - роз'єм USB
- 1H - розетка HDML
- ⊕ - розетка IP
- розміщення кондиціонера

План розеток другого поверху

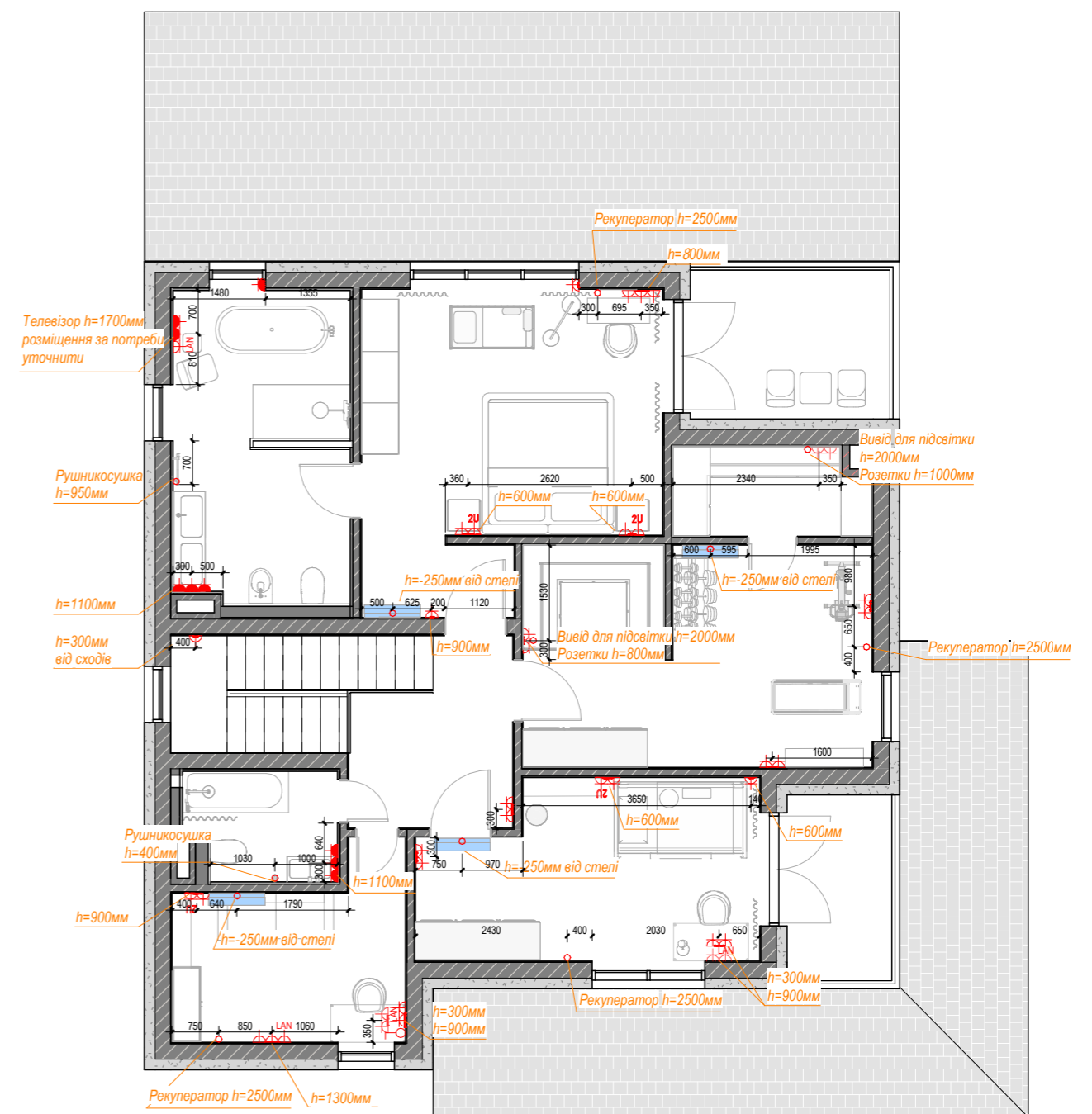

Примітки:

Всі розміри нанаді від рівня чистової підлоги та з прив'язкою до центру, розміри перевірити та за потреби узгодити. Розетки без примітки розміщувати на висоті 300 мм. Перед монтажем ознайомитися із характеристиками та схемами електричного обладнання та техніки. Підключити щиток до системи "Розумний дім". Розміщення виводу блоку вентиляції узгодити. Передбачити ревізійний люк при монтажі блоку. Приєднати електрощиток до системи сонячних панелей. Передбачити роз'єм для зарядної станції. Канали кондиціонерів до зовнішнього блоку на вулиці узгодити на місці. Канали для відведення конденсату відвести у каналізаційну трубу або на вулицю у дощову трубу. У санвузлах та котельні встановити розетки з підвищеним ступенем захисту IP. Запас кабелю для закладної не менше 1 метра.

		Підпис	Дата	Дизайн-проект двоповерхового будинку за адресою с. Івановичі	Стадія	Аркуш	Аркушів
					П	16	38
Виконавець				План розміщення розеток			
Замовник					1 : 100		

План розташування освітлювальних приборів першого поверху

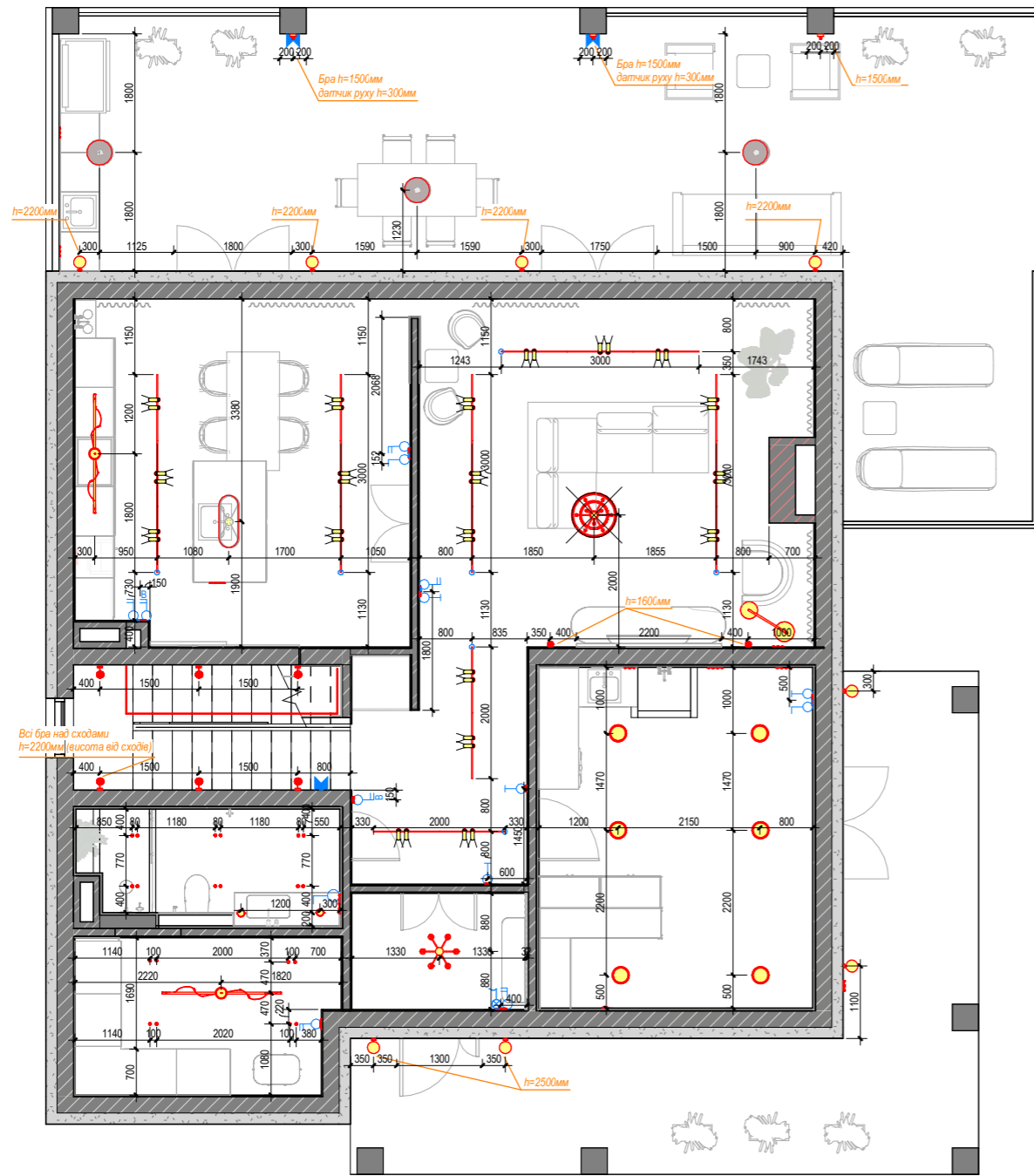

План розташування освітлювальних приборів другого поверху

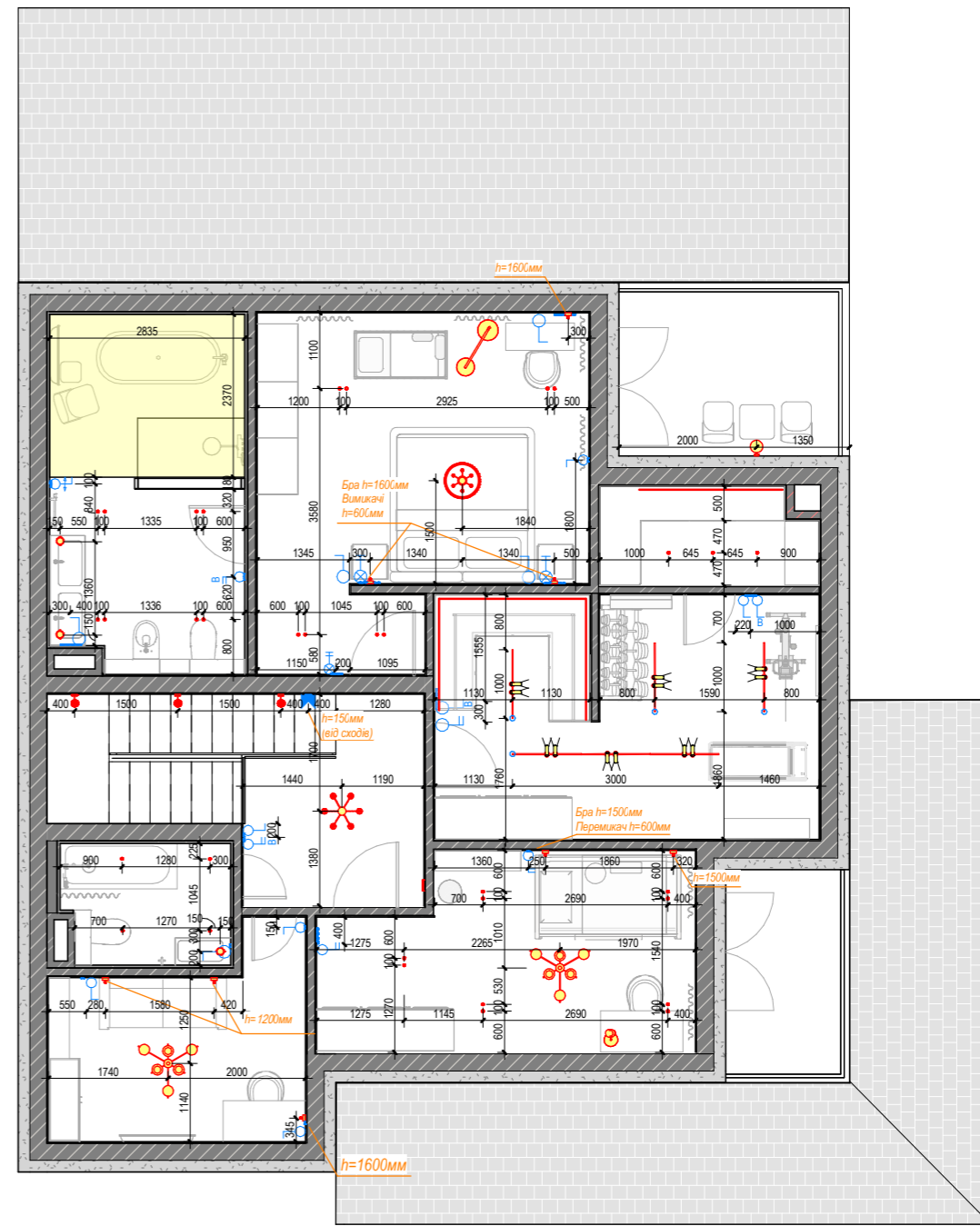

Умовні позначення:

- - світильник спотовий
- ⊕ - світильник підвісний у С/У
- ⊙ - бра вуличне
- ⊗ - світильний настільний
- ⊙ - бра 1 (спальні зони)
- ⊙ - бра 2 (сходи)
- ⊙ - бра 3 (TV)
- - світильник у котельні
- ▬ - світлова стеля
- - підсвітка на мебелі
- - трек накладний
- ⊙ - люстра з круглими чашами

- ⊙ - торшер
- ⊙ - люстра декоративна довга
- ⊙ - люстра у вітальні
- ⊙ - люстра у спальні
- ⊙ - люстра у кухні
- ⊙ - люстра на шість ламп
- ⊙ - люстра вулична
- - вивід кабелю для трекового світильника

- ⊙ - вимикач одноклавішний
- ⊙ - вимикач двоклавішний
- ⊙ - перемикач одноклавішний
- ⊙ - перемикач перехресний двоклавішний
- ⊙ - перемикач перехресний одноклавішний
- ⊙ - димер поворотій
- ⊙ - датчик руху
- ⊙ - підключення витяжки
- ⊙ - майстер-вимикач

Примітки:

Всі розміри нанаді з прив'язкою до центру та від рівня чистової підлоги крім окремо зазначених.  
 Всі розміри перевірити та за потреби узгодити.  
 Перед монтажем ознайомитися із характеристиками та схемами електричного обладнання та техніки.  
 Дивитися разом з планом "План вимикачів" та "План розеток". Вві вимикачі розміщувати на висоті 900 мм або у спільній рамі з розетками, крім окремо зазначених.  
 Для підсвітки передбачено вивід електричного кабелю (підсвітку розміщувати на меблях при замовленні).  
 Узгодити встановлення світлової стелі та вивід кабелю для неї.

		Підпис	Дата	Дизайн-проект двоповерхового будинку за адресою с. Івановичі	Стадія	Аркуш	Аркушів
					П	17	38
Виконавець				План освітлення			
Замовник					1 : 100		

План вимикачів першого поверху



План вимикачів другого поверху

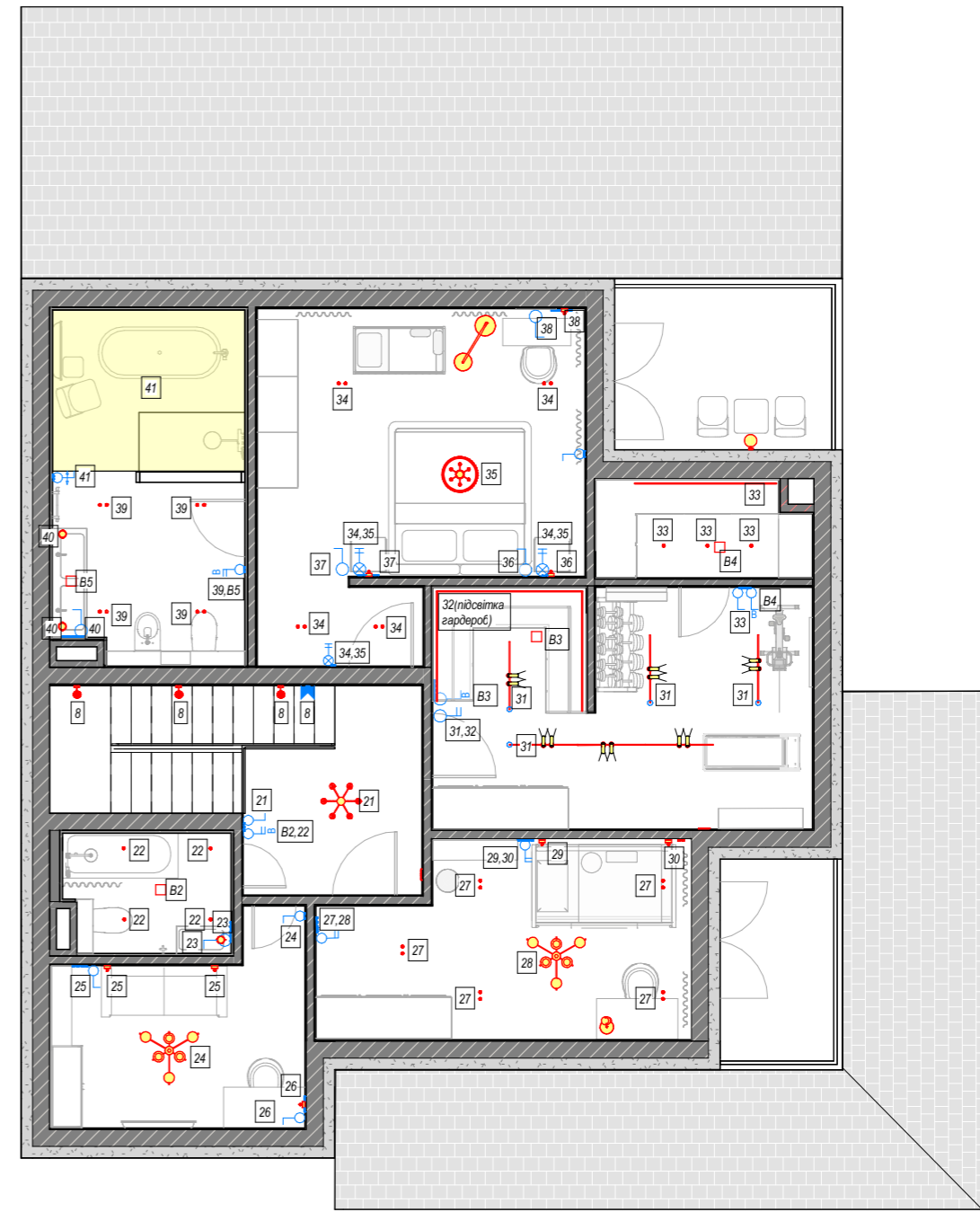

Умовні позначення:

- - світильник спотовий
- ⊙ - світильник підвісний у С/У
- ⊕ - бра вуличне
- ⊗ - світильний настільний
- ⊖ - бра 1 (спальні зони)
- ⊙ - бра 2 (сходи)
- ⊙ - бра 3 (TV)
- ⊙ - світильник у котельні
- ▬ - світлова стеля
- - підсвітка на мебелі
- - трек накладний
- ⊗ - люстра з круглими чашами

- ⊙ - торшер
- - люстра декоративна довга
- ⊗ - люстра у вітальні
- ⊗ - люстра у спальні
- ⊗ - люстра у кухні
- ⊗ - люстра на шість ламп
- ⊗ - люстра вулична
- - вивід кабелю для трекового світильника

- - вимикач одноклавішний
- - вимикач двоклавішний
- - перемикач одноклавішний
- ⊗ - перемикач перехресний двоклавішний
- ⊗ - перемикач перехресний одноклавішний
- - димер поворотій
- ⊗ - датчик руху
- ⊗ - підключення витяжки
- ⊗ - майстер-вимикач

Примітки:

Перед монтажем ознайомитися із характеристиками та схемами електричного обладнання та техніки.  
Дивитися разом з планом "План освітлення" та "План розеток". Вві вимикачі розміщувати на висоті 900 мм або у спільній рамці з розетками, крім окремо зазначених.

		Підпис	Дата	Дизайн-проект двоповерхового будинку за адресою с. Івановичі		
Виконавець				Стадія	Аркуш	Аркушів
Замовник				П	18	38
				План вимикачів		
				1 : 100		

План стелі першого поверху

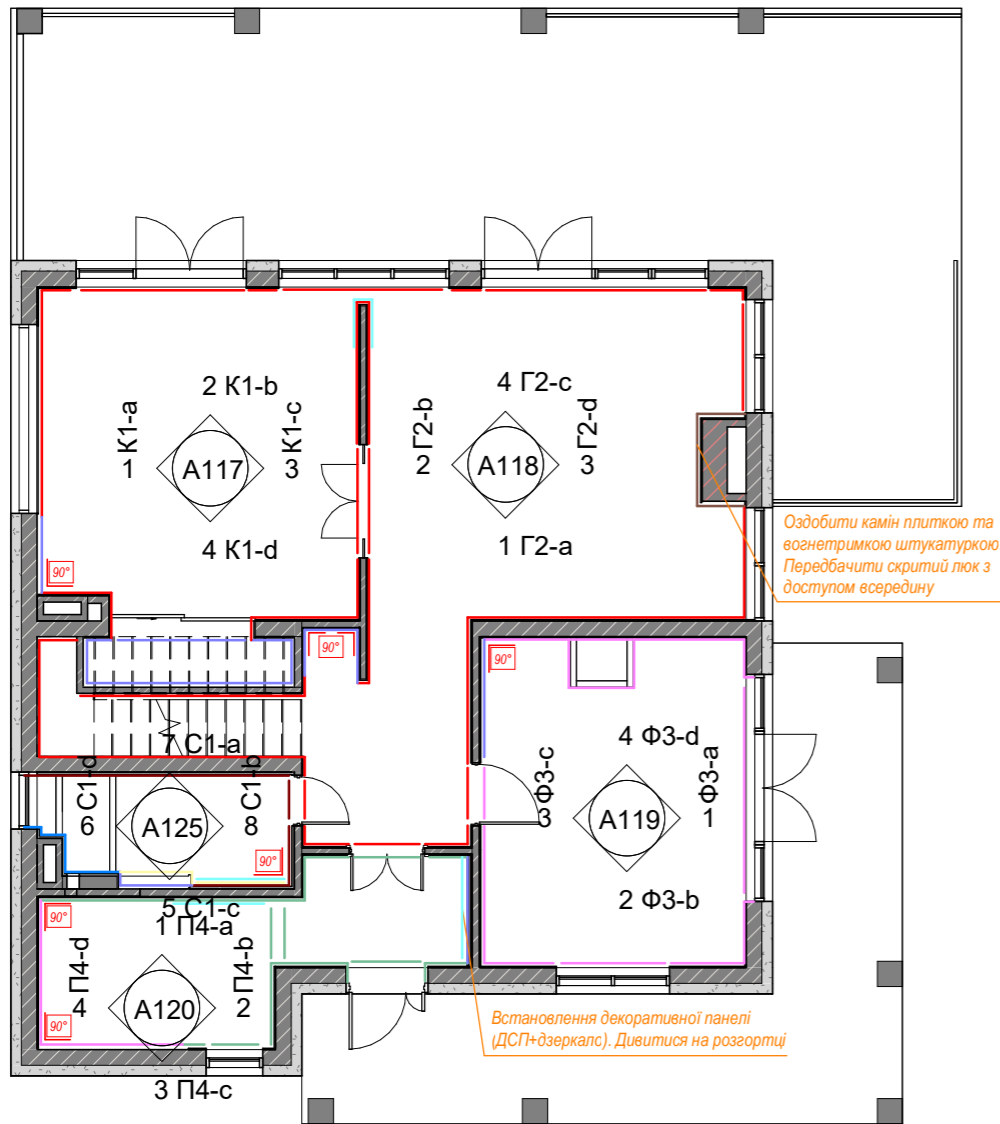

План стелі другого поверху

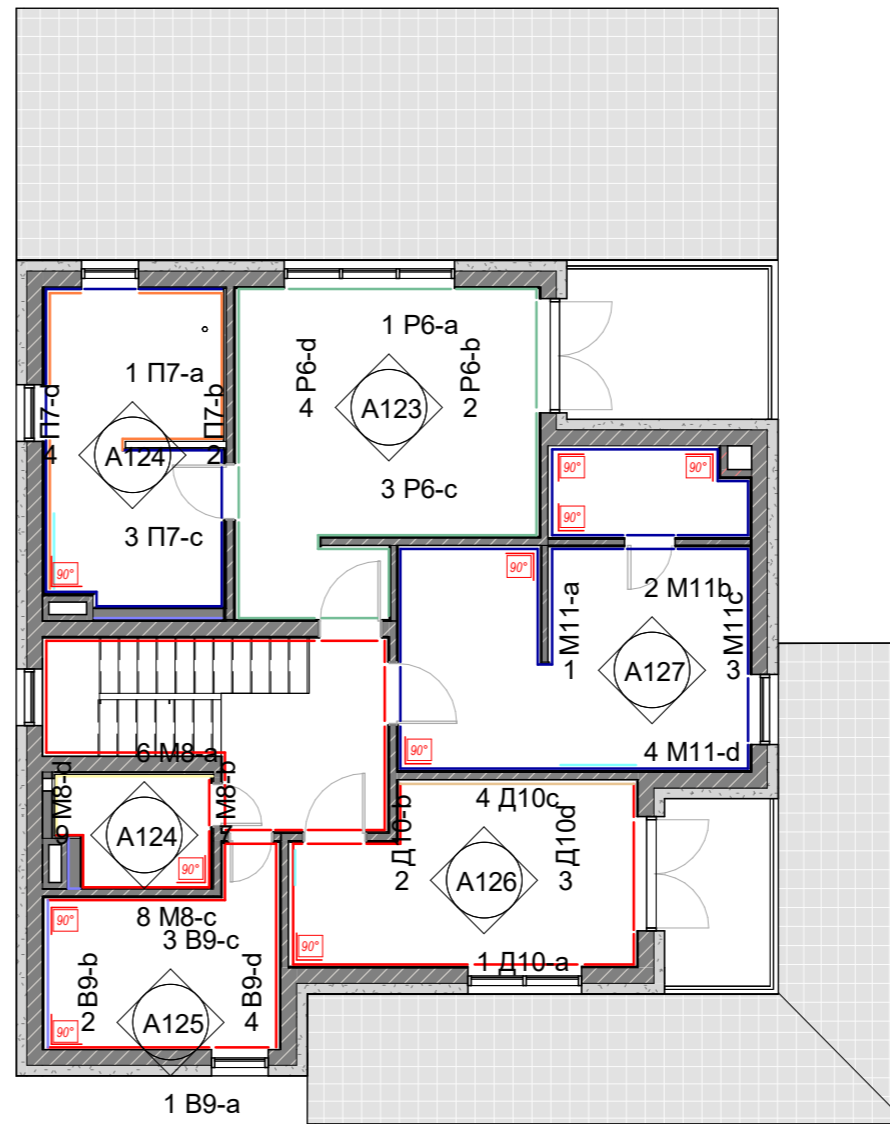

**Примітки:**

План дається разом з розгортками. Усі розміри перевірити та уточнити за місцем.  
 Матеріали та кольорові рішення уточнити за місцем.  
 Остаточне затвердження кольору виконувати після погодження зразків (викрасів). За потреби допускається коригування відтінку.  
 Витрати оздоблювальних матеріалів, площі облицювання та об'єми вказані з технологічним запасом 15%. Кількість матеріалів уточнити за місцем.  
 Розмір дзеркал та декоративні моделі дивитися на розгортках.  
 Усі вироби та елементи декору на стінах (молдинги) виконати з гіпсу. Запас 12%, крім окремих деталей/гіпсових розеток.  
 Стельові поліуретанові вироби (молдинги) передбачити із запасом 12%.

**Молдинги:**

Давитися разом з розгортками.  
 Пліттус GRAND DECOR HCR 507.  
 Стельовий багет - NMC GP (100\*100мм) - 88 шт(з підрізкою).  
 Молдинг 524 - 59,8 п.м. (зовнішній у всіх елементах)  
 Молдинг 516 - 12 п.м. (внутрішній середній)  
 Молдинг 522 - 15,035 п.м. (внутрішній малий)  
 Стельові розетки - 2 шт.

**Специфікація стін**

Тип оздоблення	Матеріал	Об'єм (запас 15%)	Площа (запас 15%)	Посилання
Вкладання плитки	Geotiles Crash Blue Rect	5.75 м <sup>3</sup>	22 м <sup>2</sup>	<a href="https://www.agromat.ua/keramogranit-geotiles-crash-blue-rect-fam-004pul-rect_s466677/">https://www.agromat.ua/keramogranit-geotiles-crash-blue-rect-fam-004pul-rect_s466677/</a>
Оздоблення каміну	Imola The Rock	3.45 м <sup>3</sup>	13 м <sup>2</sup>	<a href="https://www.agromat.ua/keramogranit-imola-the-room-sta-vp6-12-m-60x120-sm/">https://www.agromat.ua/keramogranit-imola-the-room-sta-vp6-12-m-60x120-sm/</a>
Вкладання плитки 3	Inspiro	3.45 м <sup>3</sup>	8 м <sup>2</sup>	<a href="https://keramamix.com.ua/ru/keramogranit-inspiron-hg-sylan-brown-600x1200">https://keramamix.com.ua/ru/keramogranit-inspiron-hg-sylan-brown-600x1200</a>
Вкладання плитки кабанчик	WOW TILES	3.45 м <sup>3</sup>	15 м <sup>2</sup>	<a href="https://epicentrk.ua/shop/plytka-wow-tiles-s-l-texture-dove-6-2x25-sm.html">https://epicentrk.ua/shop/plytka-wow-tiles-s-l-texture-dove-6-2x25-sm.html</a>
Мікроцемент	Мікроцемент	5.75 м <sup>3</sup>	49 м <sup>2</sup>	
Чорнова штукатурка	Чорнова штукатурка	16.10 м <sup>3</sup>	72 м <sup>2</sup>	
Шпалери	Шпалери	1.15 м <sup>3</sup>	14 м <sup>2</sup>	<a href="https://elite-decor.com.ua/uk/shop/oboibn-international-doodleo-220791/">https://elite-decor.com.ua/uk/shop/oboibn-international-doodleo-220791/</a>
Штукатурка+фарбування 1	фарб. NCS S 0502-Y50R	37.95 м <sup>3</sup>	273 м <sup>2</sup>	
Штукатурка+фарбування 2	фарб. NCS S 6005-G20Y	18.40 м <sup>3</sup>	132 м <sup>2</sup>	
Штукатурка+фарбування 4	фарб. NCS S 6030-Y60R	4.60 м <sup>3</sup>	32 м <sup>2</sup>	
Штукатурка+фарбування 3	фарб. NCS S 7010-R70B	21.85 м <sup>3</sup>	138 м <sup>2</sup>	

**Умовні позначення:**

- - фарбування стін та встановлення декоративних молдингів фарб. NCS S 0502-Y50R
- - фарбування стін та встановлення декоративних молдингів фарб. NCS S 6005-G20Y
- - фарбування стін та встановлення декоративних молдингів фарб. NCS S 7010-R70B
- - технічна штукатурка
- - озоблення каміну
- - плитка Inspiro
- - встановлення дзеркала
- - мікроцемент
- - плитка WOW TILES
- - фарбування стін та встановлення декоративних молдингів фарб. NCS S 6030-Y60R
- - плитка Geotiles Crash Blue Rect
- - шпалери
- 90° - витримка кута 90°. Місце встановлення корпусних меблів

		Підпис	Дата	Дизайн-проект двоповерхового будинку за адресою с. Івановичі	Стадія	Аркуш	Аркушів
					П	19	38
Виконавець				План оздоблення стін			
Замовник					1 : 120		

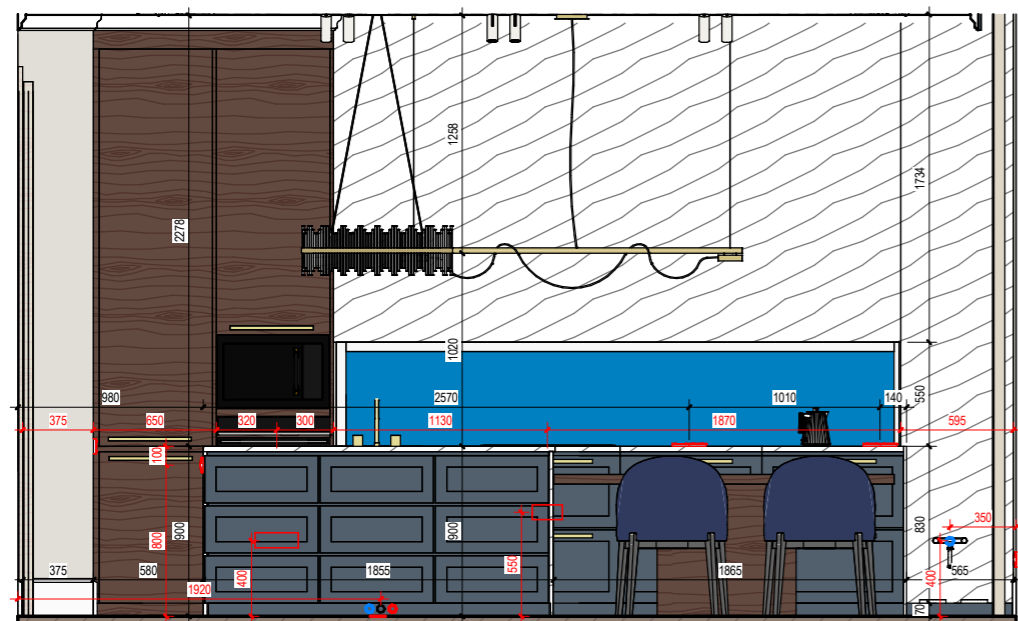

1 K 1 - a  
1 : 40

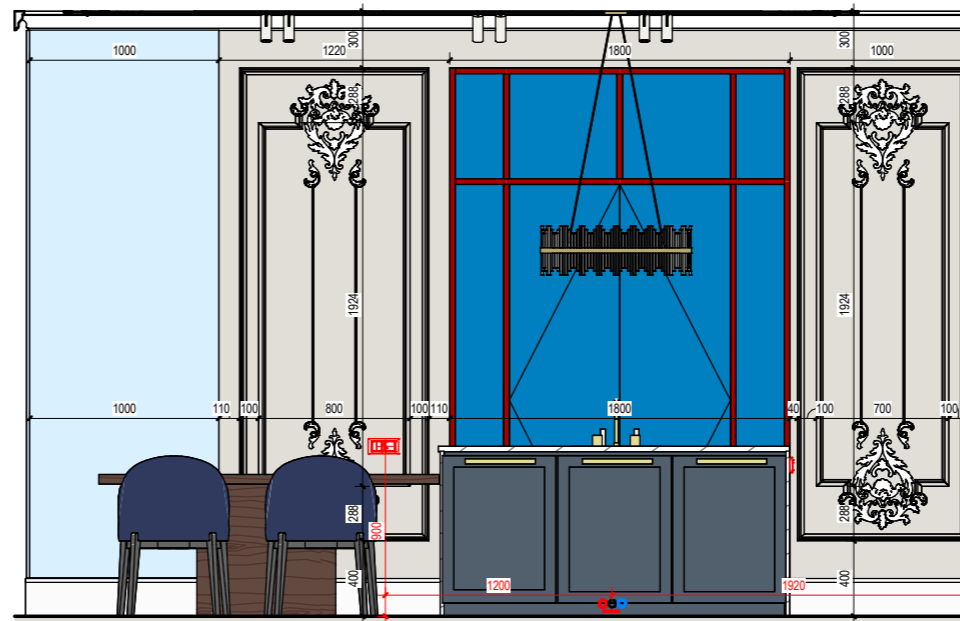

3 K 1 - c  
1 : 40

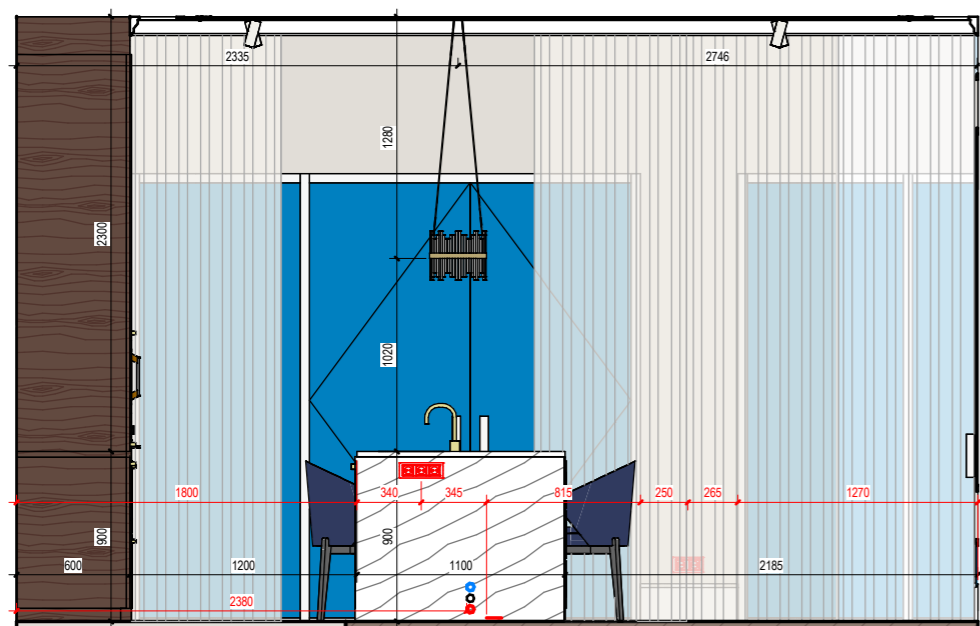

2 K 1 - b  
1 : 40

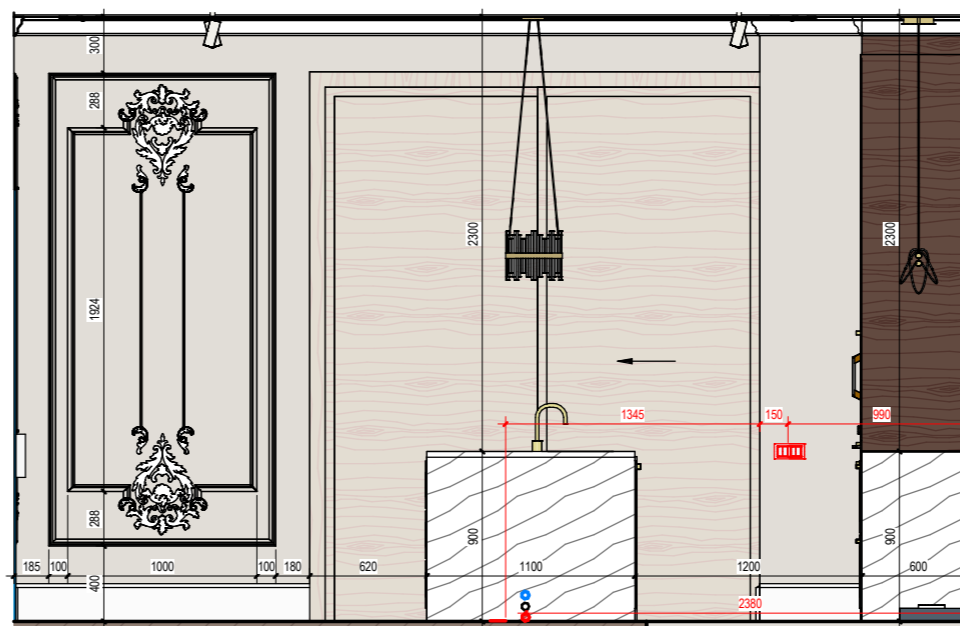

4 K 1 - d  
1 : 40



		Підпис	Дата	Дизайн-проект двоповерхового будинку за адресою с. Івановичі		
Виконавець				Стадія	Аркуш	Аркушів
Замовник				П	20	38
				Розготки кухні		

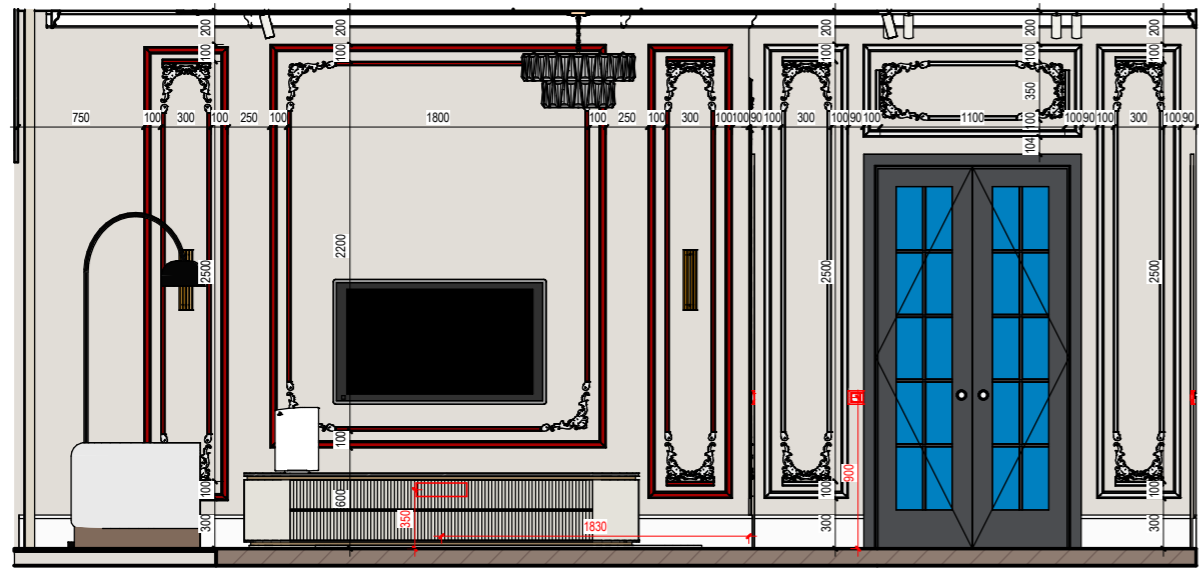

1 Г2 - а  
1 : 45

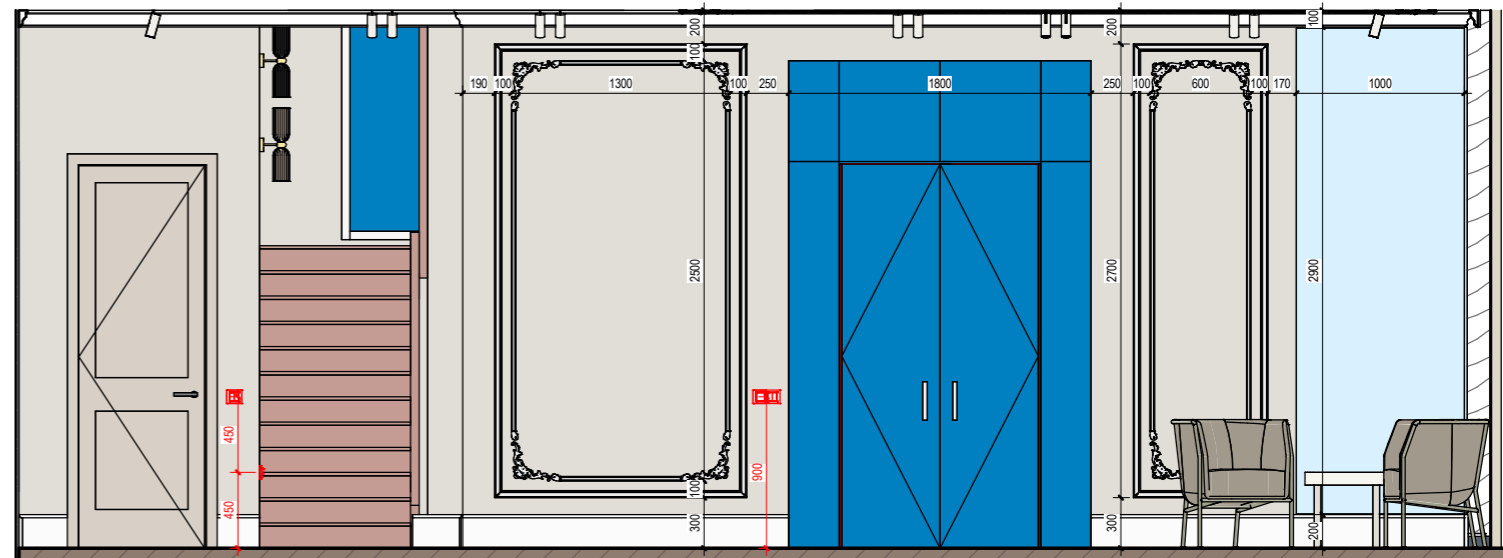

2 Г2 - б  
1 : 45

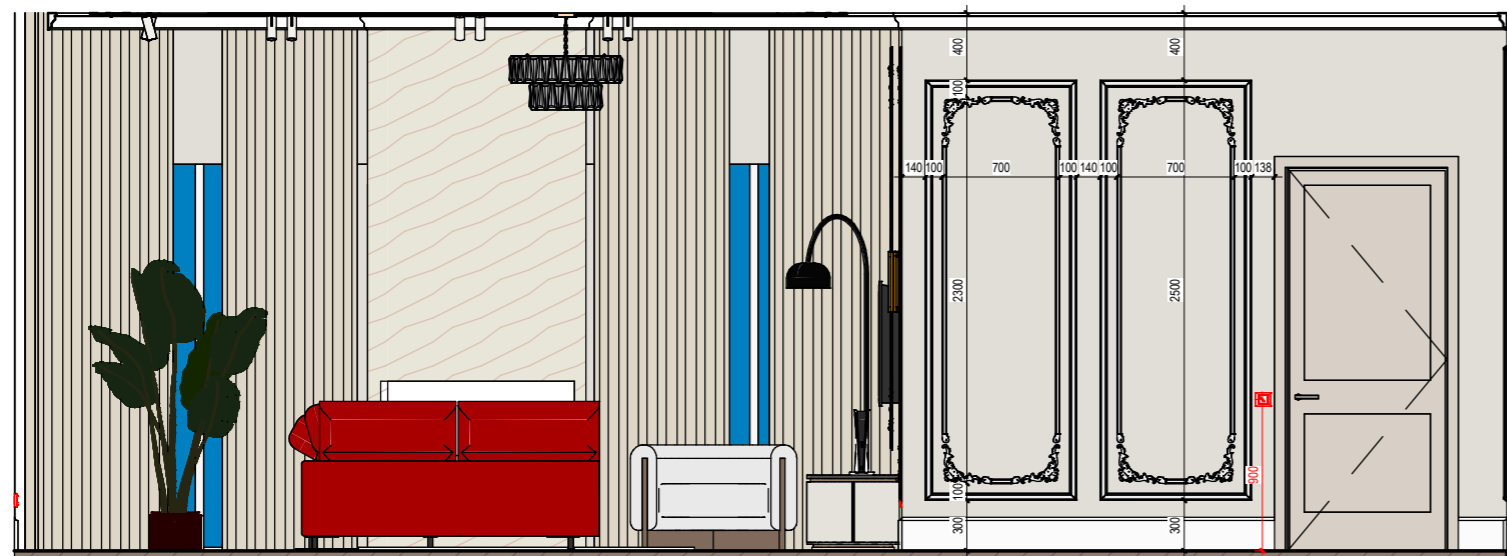

3 Г2 - д  
1 : 45

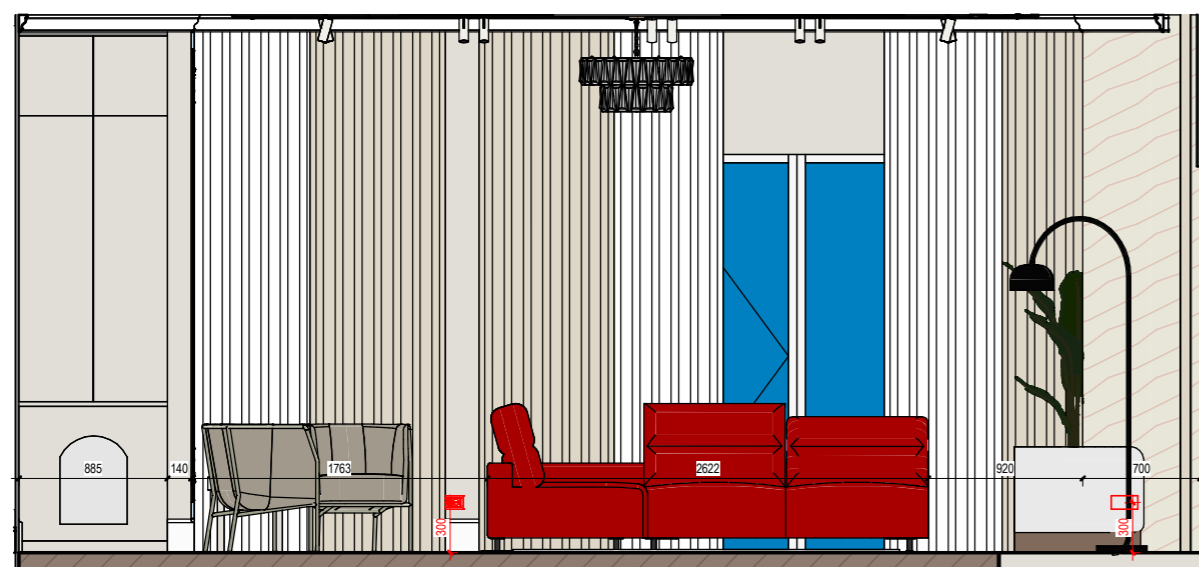

4 Г2 - с  
1 : 45



	Підпис	Дата	Дизайн-проект двоповерхового будинку за адресою с. Івановичі	Стадія	Аркуш	Аркушів
Виконавець			Розготки вітальні	П	21	38
Замовник						





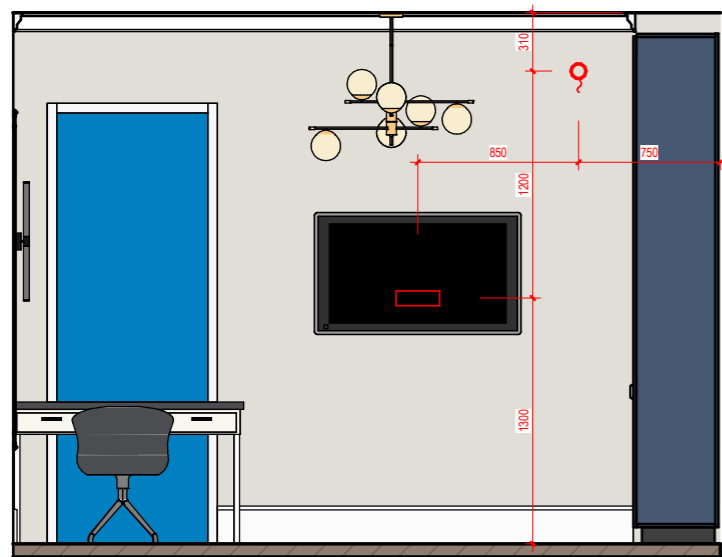

1 B9 - a  
1 : 40

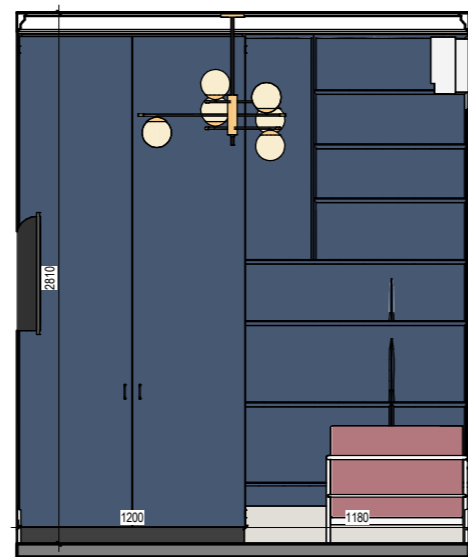

2 B9 - b  
1 : 40

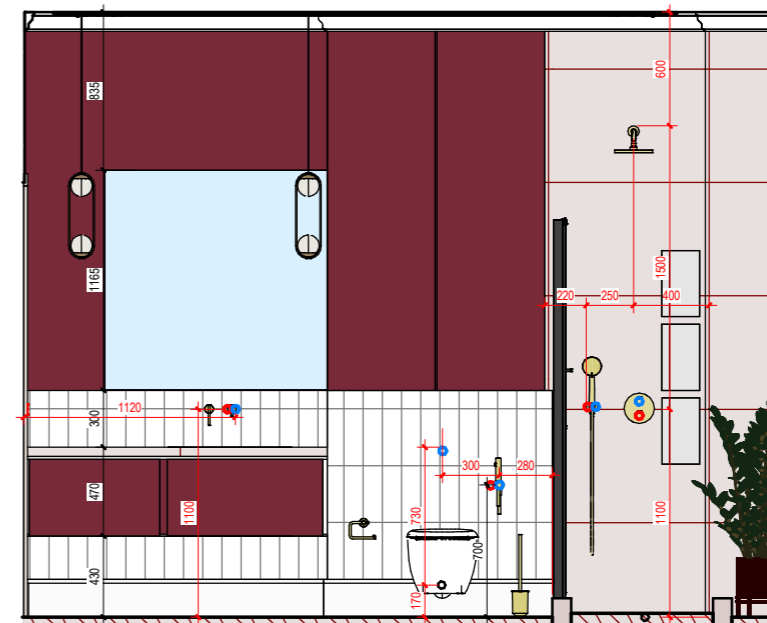

5 C1 - c  
1 : 40

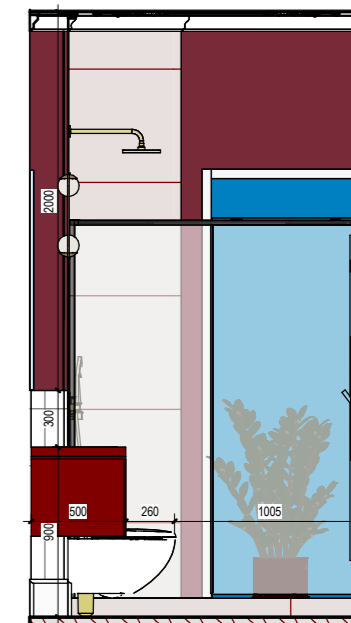

6 C1 - d  
1 : 40

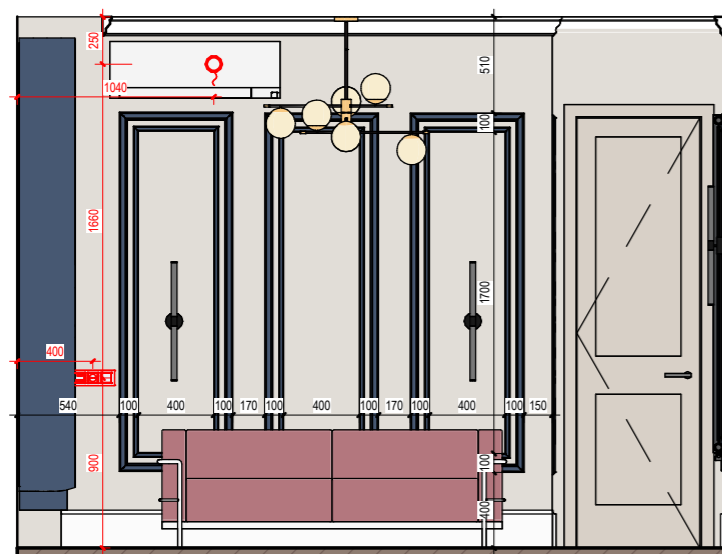

3 B9 - c  
1 : 40

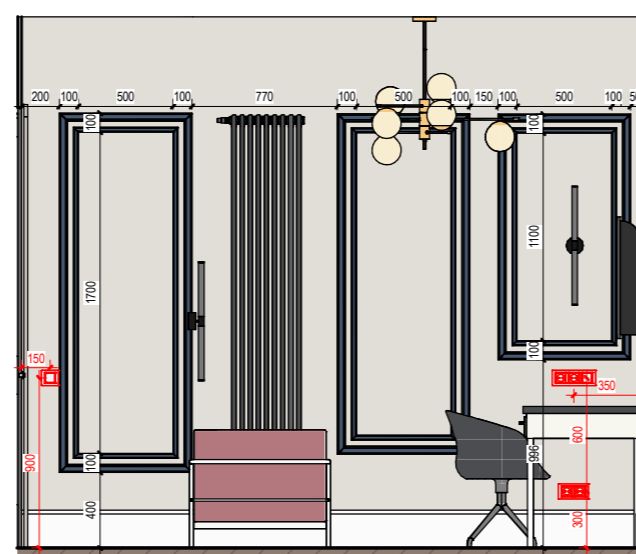

4 B9 - d  
1 : 40

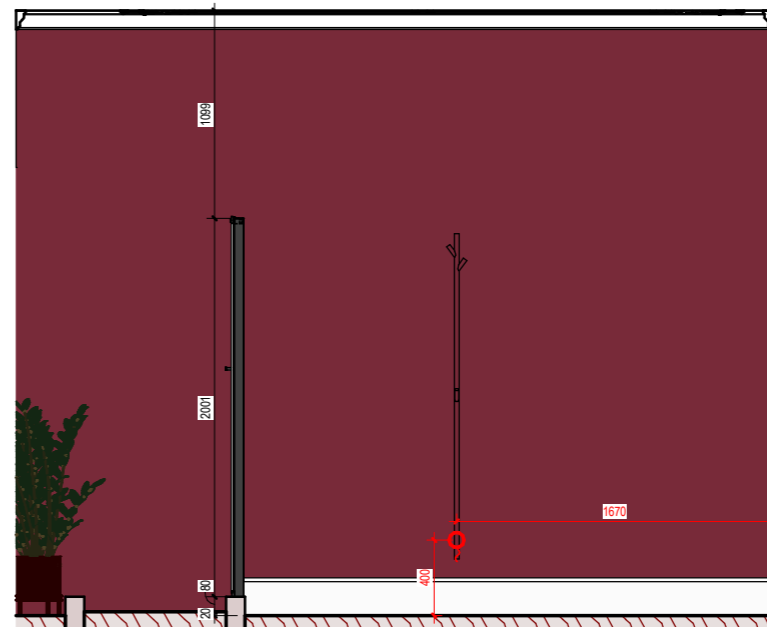

7 C1 - a  
1 : 40

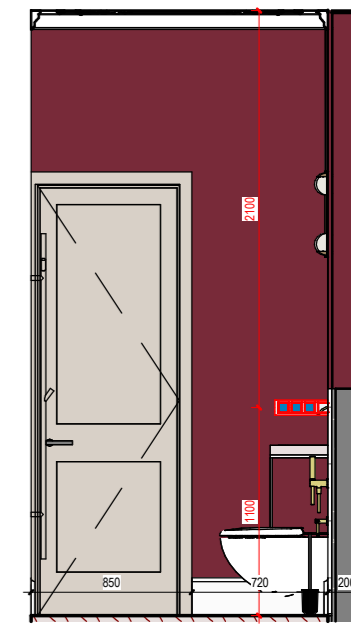

8 C1 - b  
1 : 40

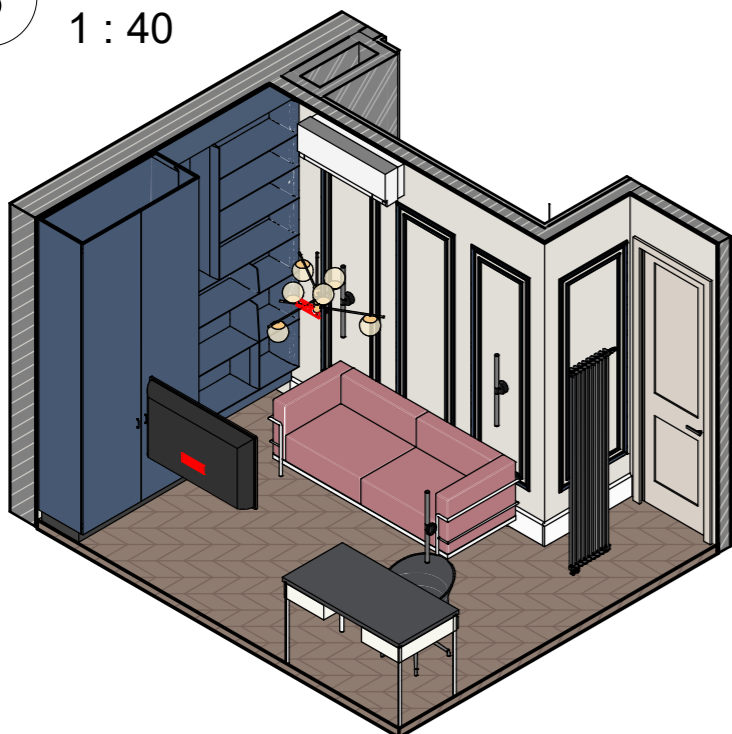

	Підпис	Дата	Дизайн-проект двоповерхового будинку за адресою с. Івановичі		
Виконавець			Стадія	Аркуш	Аркушів
Замовник			П	24	38
			Розробки гостьового санузла та гостьової кімнати/кабінету		

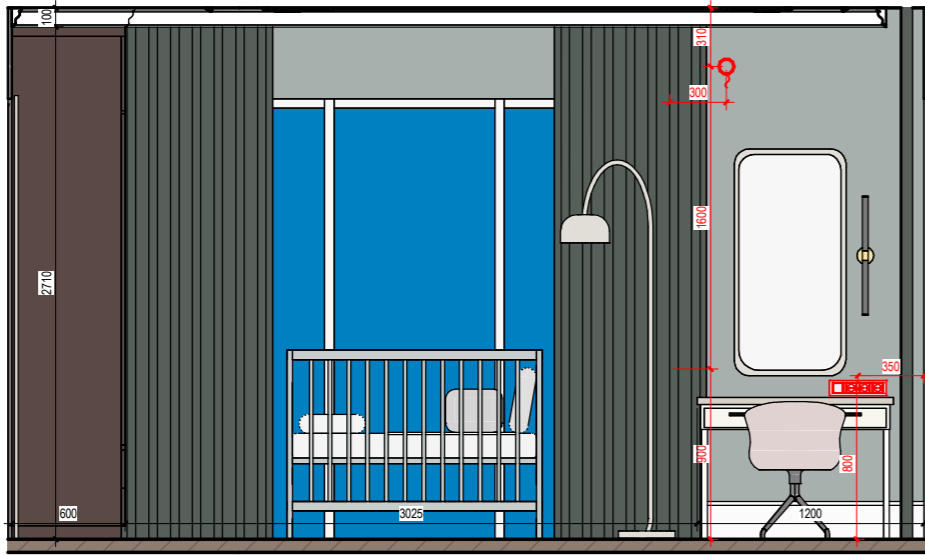

1 P6 - a  
1 : 40

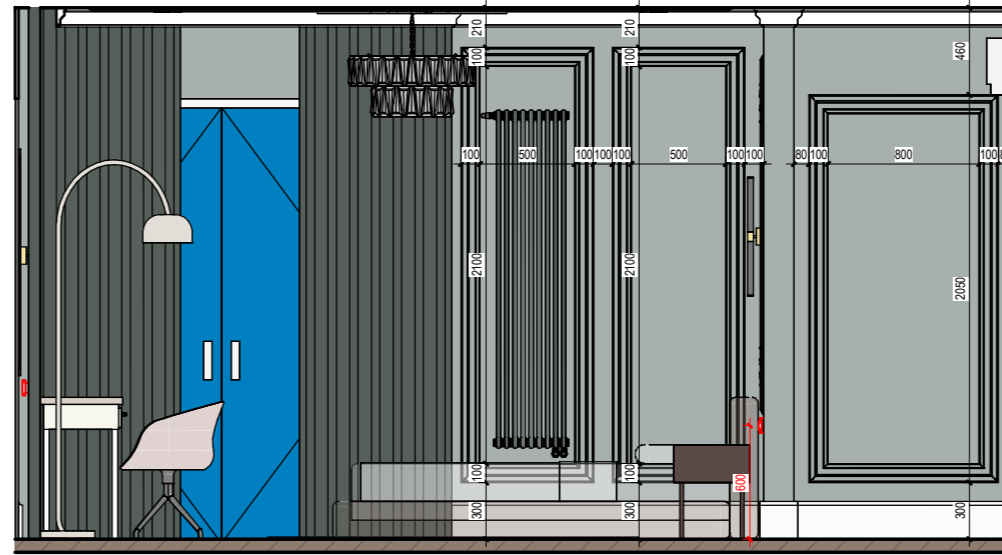

2 P6 - b  
1 : 40

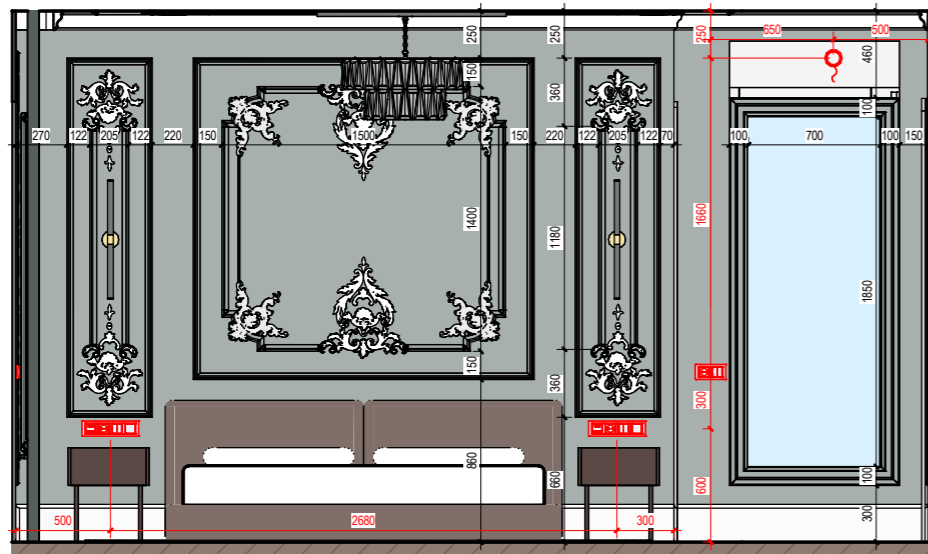

3 P6 - c  
1 : 40



4 P6 - d  
1 : 40

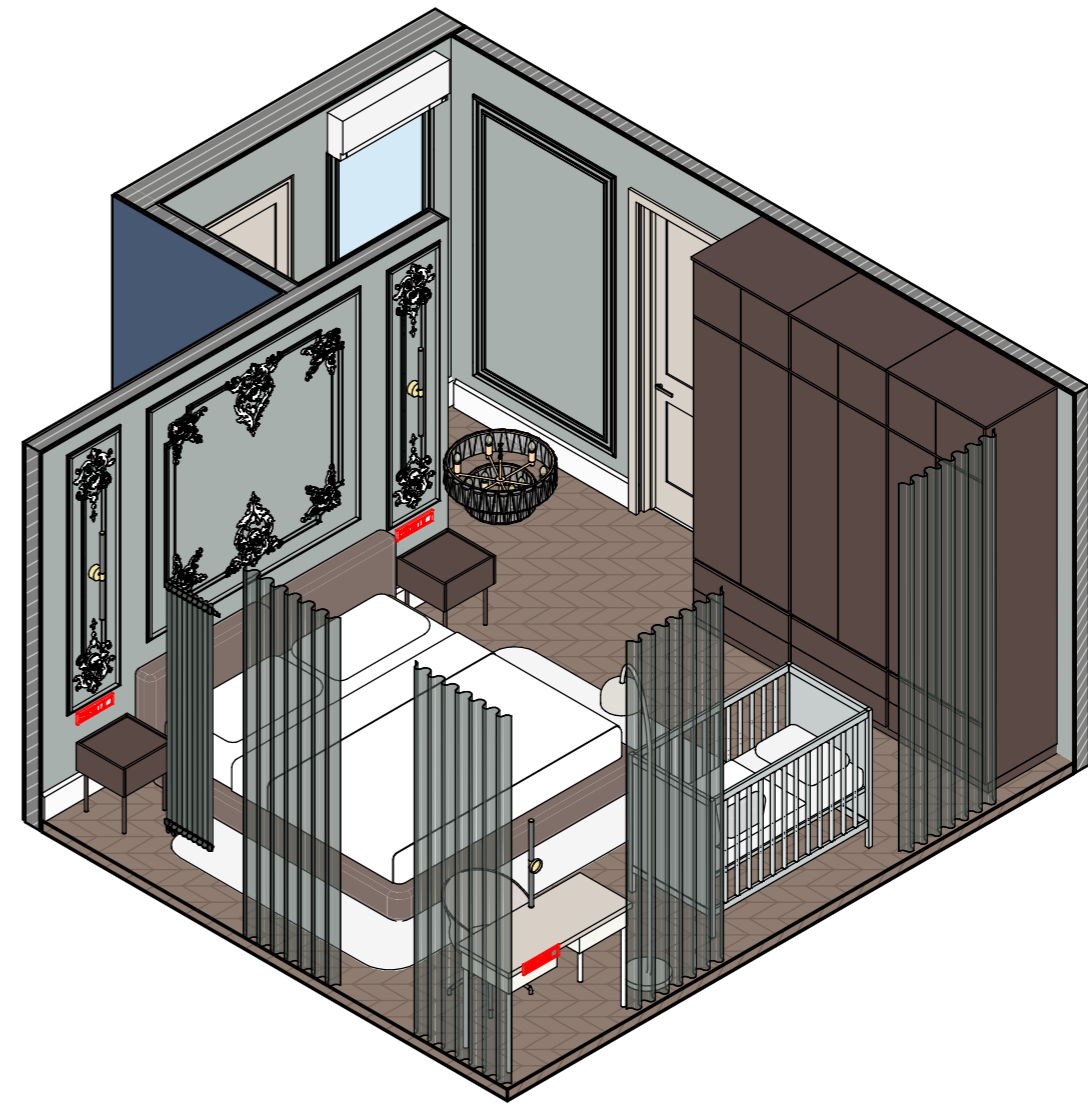

		Підпис	Дата	Дизайн-проект двоповерхового будинку за адресою с. Івановичі		
				Стадія	Аркуш	Аркушів
				П	25	38
Виконавець				Розготтки спальні господарів		
Замовник						

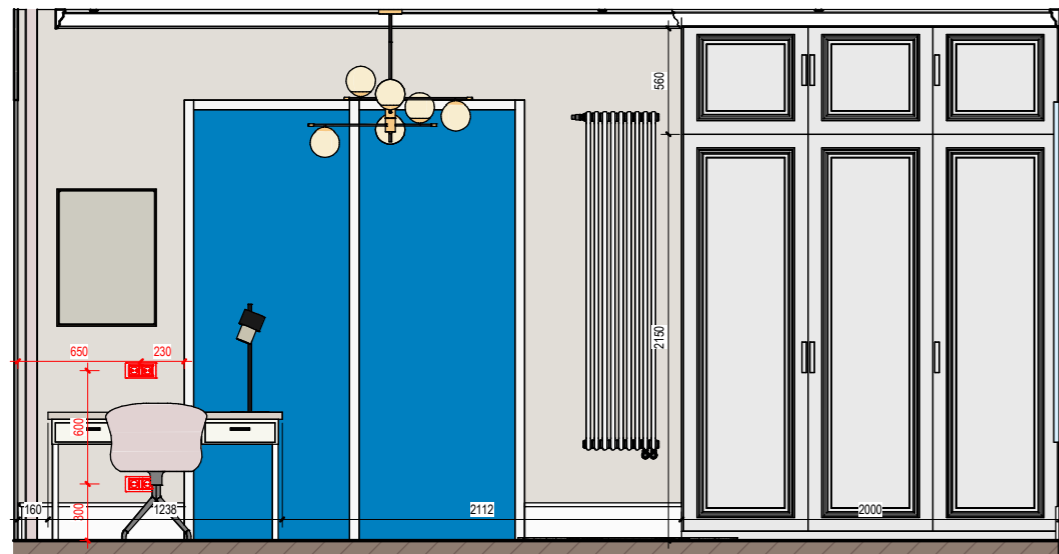

1 Д10 - а  
1 : 40



2 Д10 - б  
1 : 40

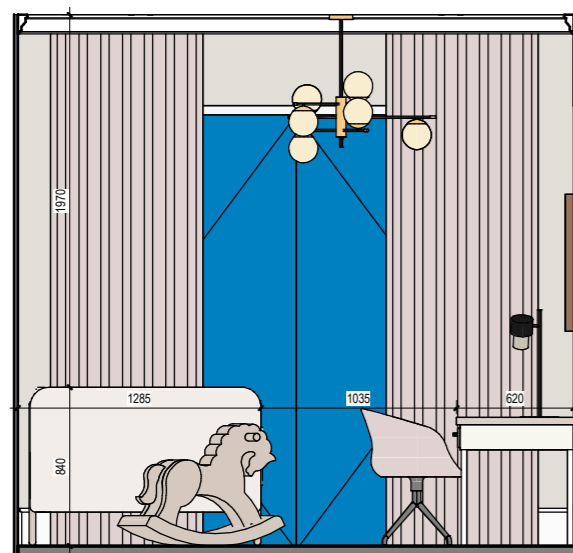

3 Д10 - д  
1 : 40

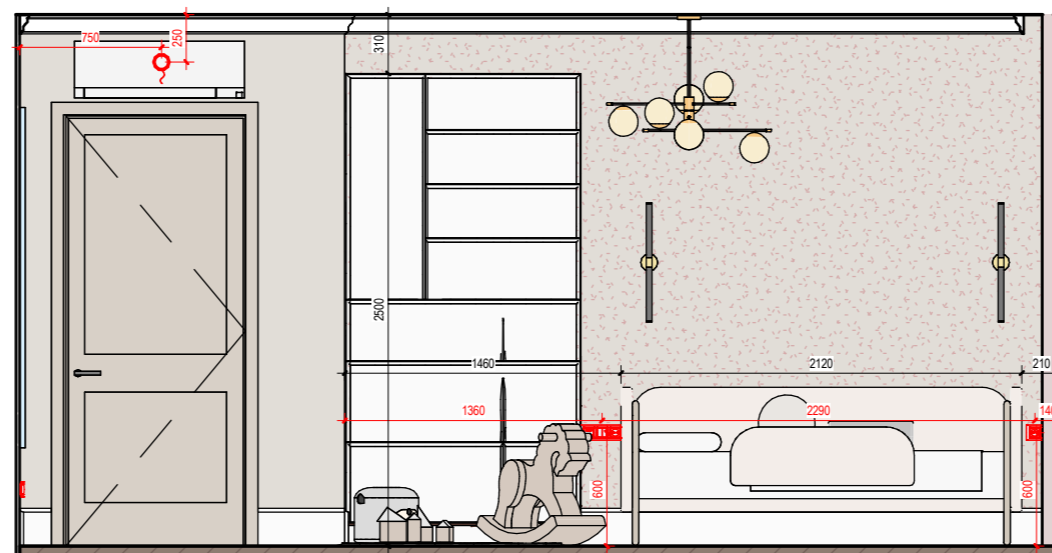

4 Д 10 - с  
1 : 40

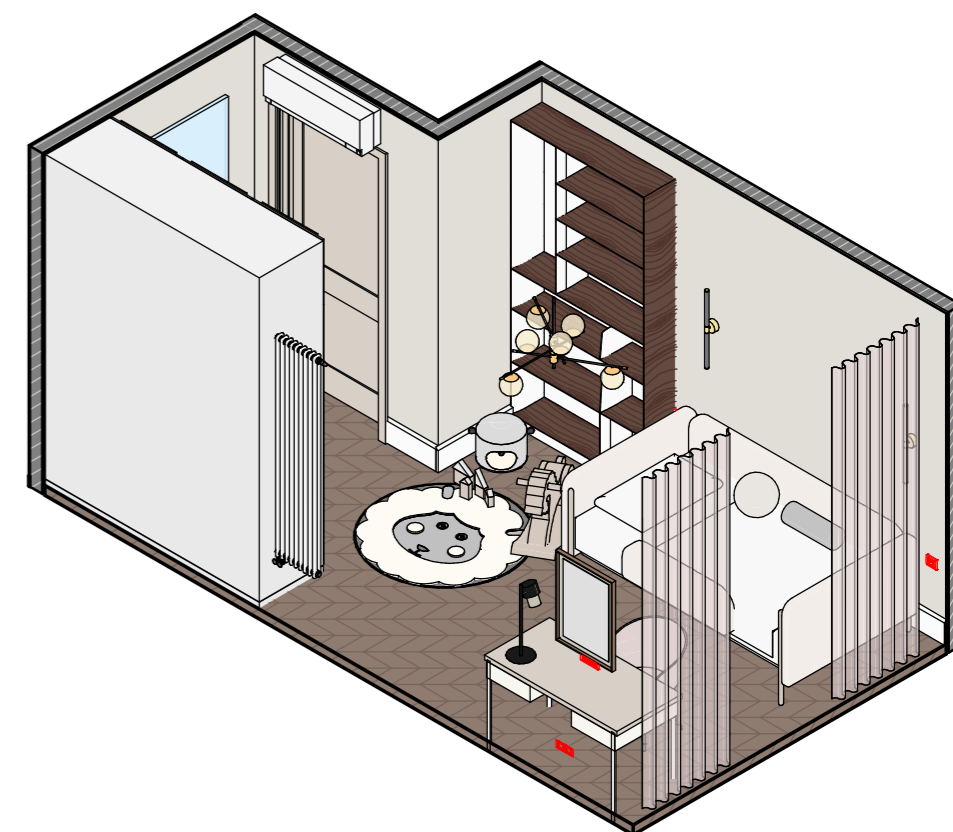

		Підпис	Дата	Дизайн-проект двоповерхового будинку за адресою с. Івановичі	Стадія	Аркуш	Аркушів
					П	26	38
Виконавець				Розготки дитячої кімнати			
Замовник							

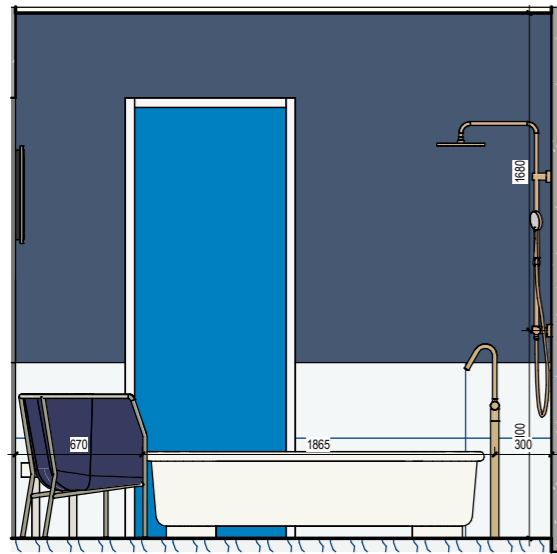

1 П7 - а  
1 : 40

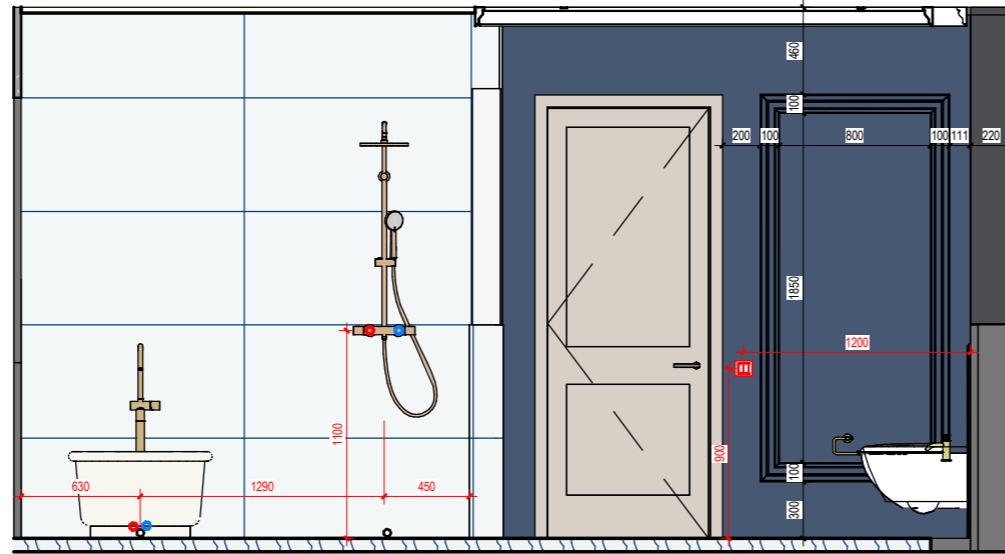

2 П7 - б  
1 : 40

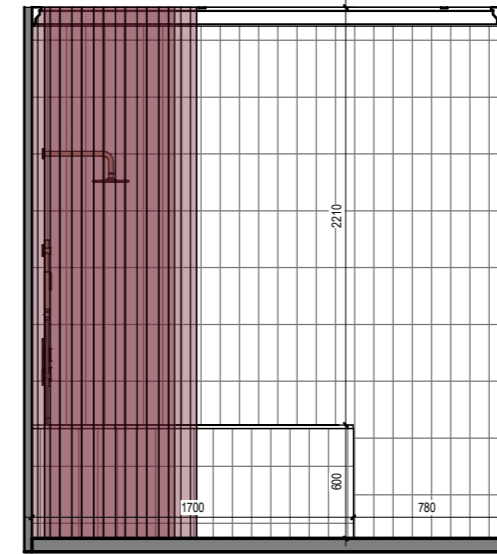

6 М8 - а  
1 : 40

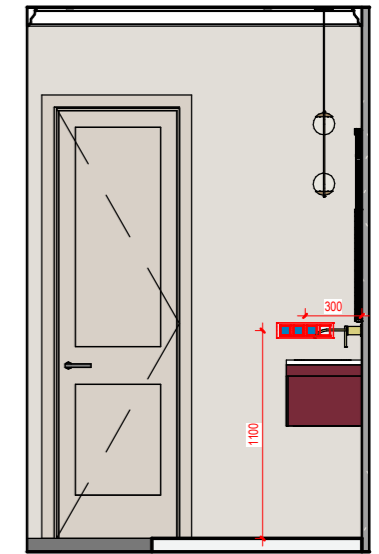

7 М8 - б  
1 : 40

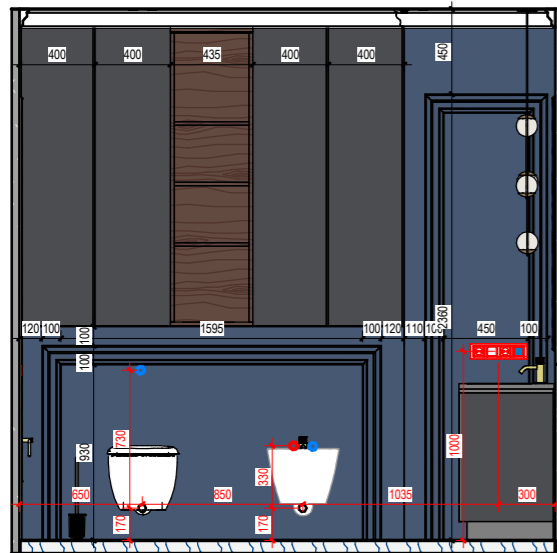

3 П7 - в  
1 : 40

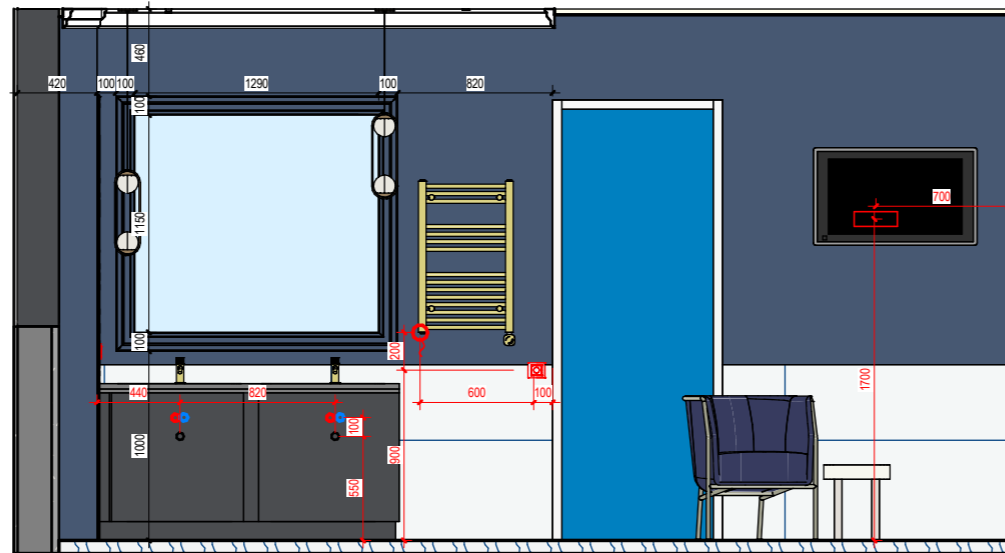

4 П7 - д  
1 : 40

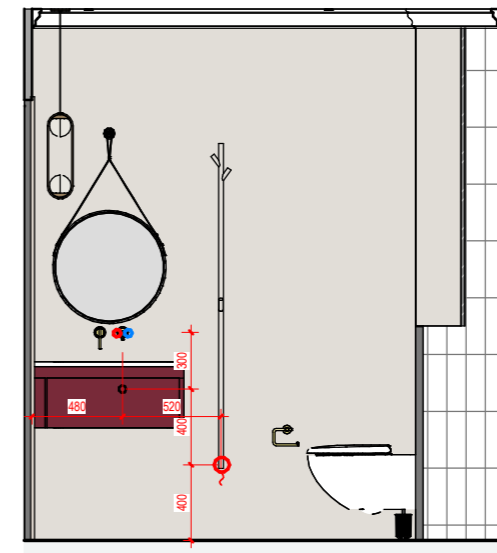

8 М8 - в  
1 : 40

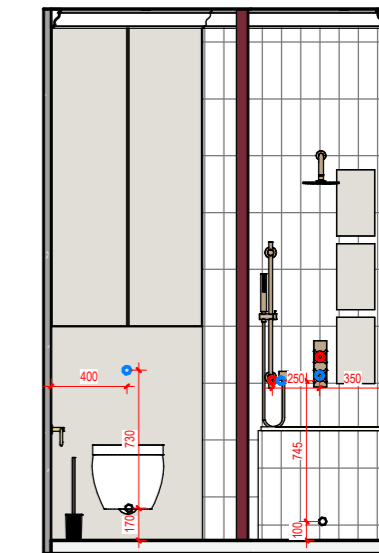

9 М8 - д  
1 : 40

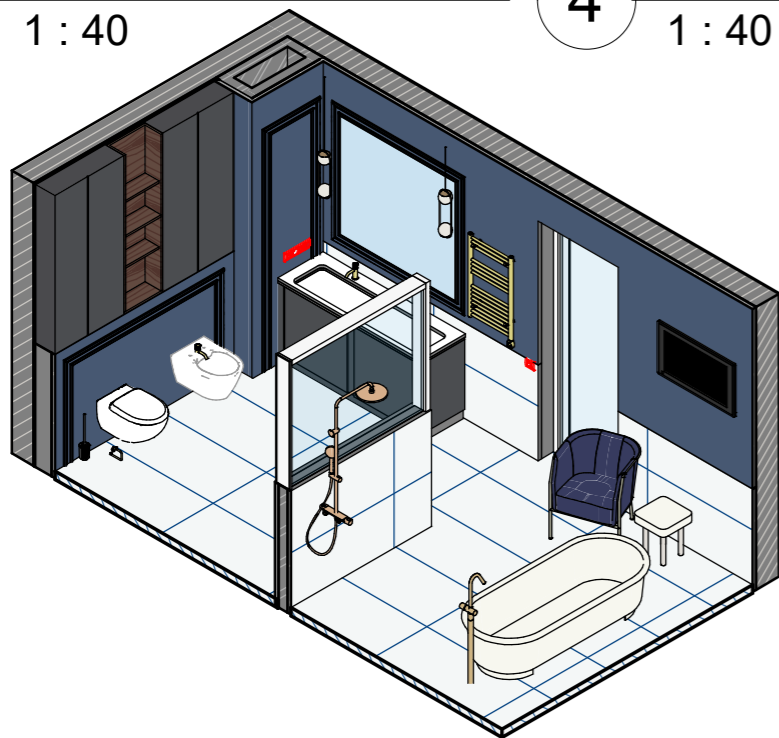

	Підпис	Дата	Дизайн-проект двоповерхового будинку за адресою с. Івановичі	Стадія	Аркуш	Аркушів
Виконавець				Розготки санузлів господарів та дитячого	П	27
Замовник						

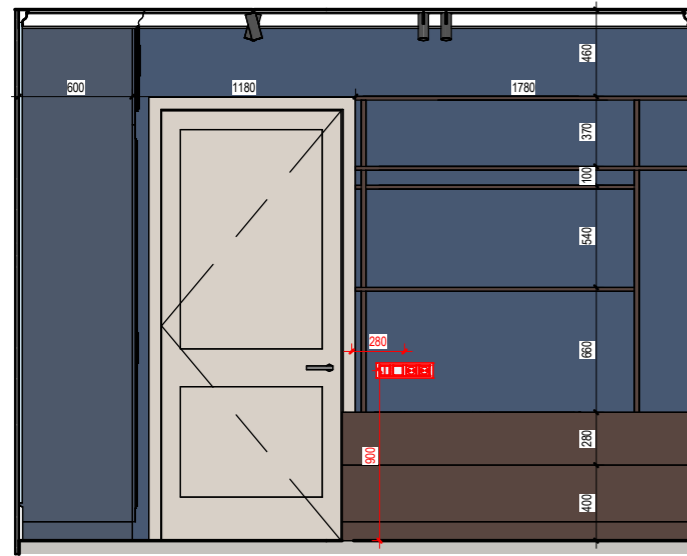

1 M11 - a  
1 : 40

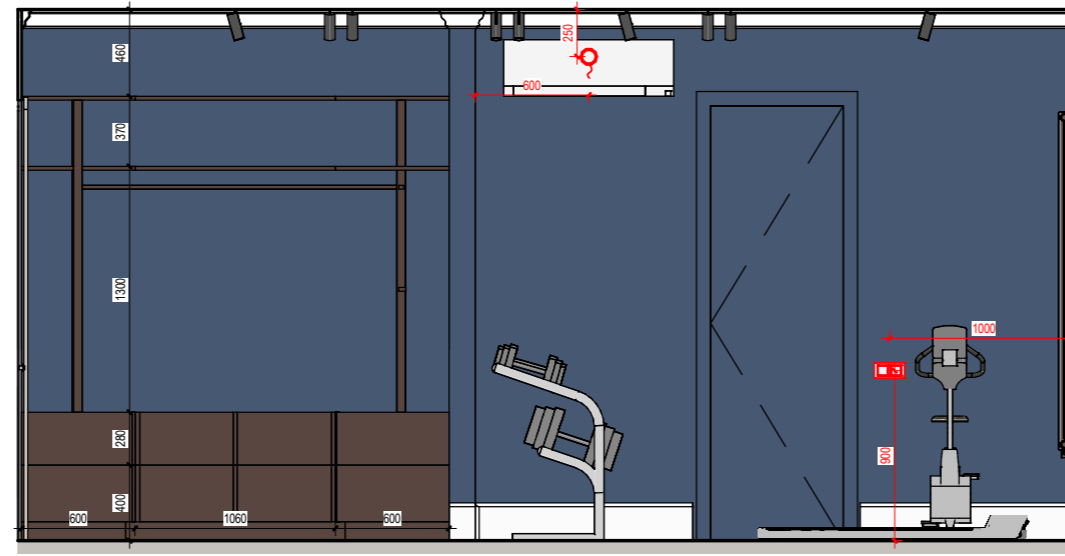

2 M 11 - b  
1 : 40

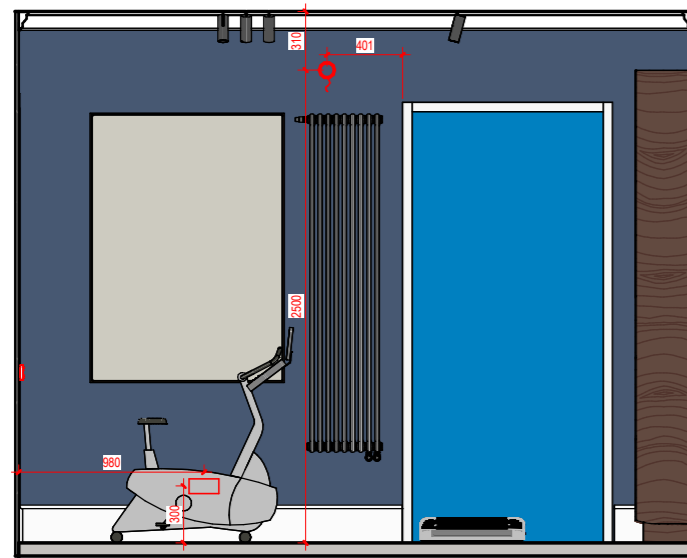



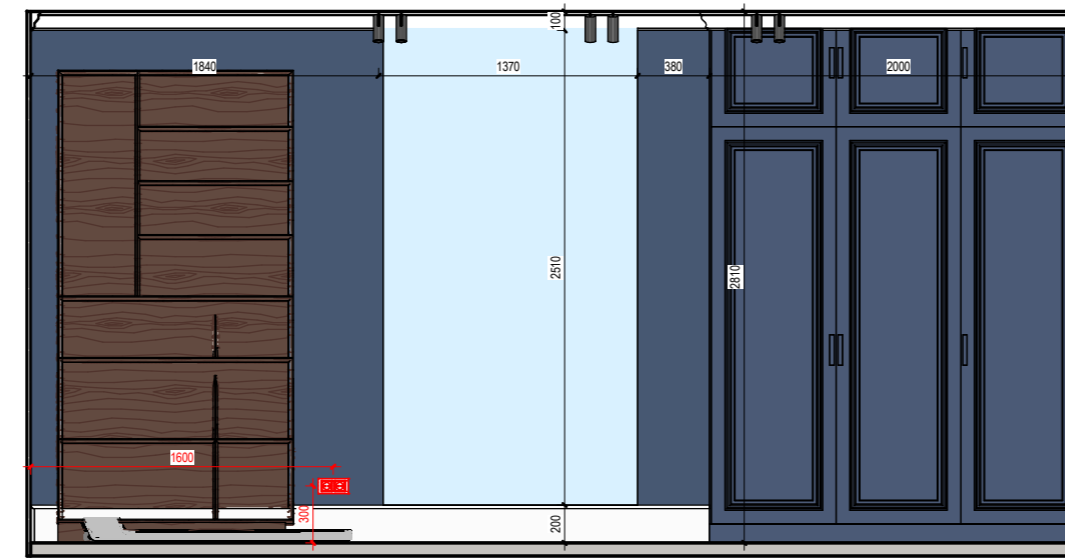



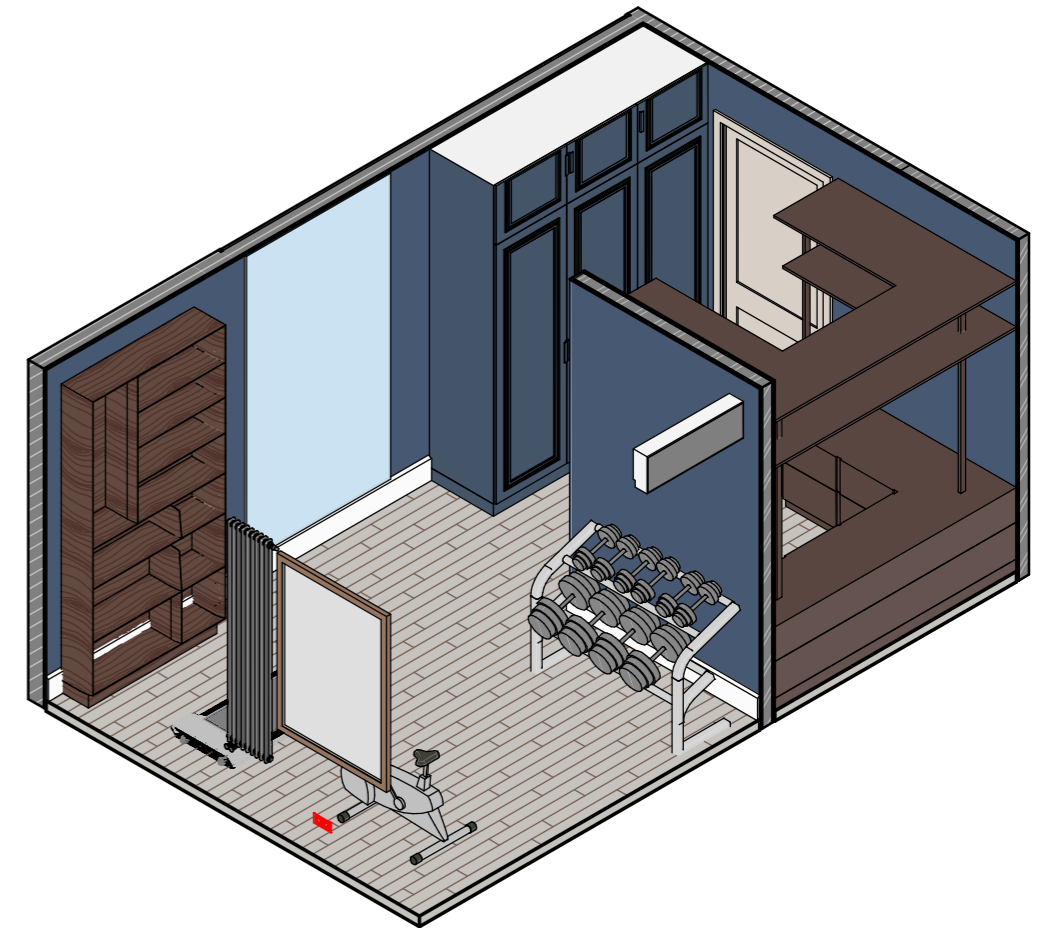















3 M11 - c  
1 : 40



4 M 11 - d  
1 : 40



		Підпис	Дата	Дизайн-проект двоповерхового будинку за адресою с. Івановичі	Стадія	Аркуш	Аркушів
					П	28	38
Виконавець				Розготки гардеробної/зони для спорту			
Замовник							

Специфікація освітлювальних приладів				
Фото	Назва	Кількість	Заг. ціна(грн)	Посилання
	Вуличне бра	11	10626.00	<a href="https://www.lampa.ua/katalog/86272.html">https://www.lampa.ua/katalog/86272.html</a>
	Люстра у вітальні	1	8889.00	<a href="https://led-story.ua/led-ljustra-krishtalevi-kilcja-125vt-3400-6000k-ip20-z-pultom-st-09018/">https://led-story.ua/led-ljustra-krishtalevi-kilcja-125vt-3400-6000k-ip20-z-pultom-st-09018/</a>
	Трек накладний білий (3м)	5	22500.00	<a href="https://prom.ua/ua/p2811472184-magnitnij-trek-nakladnij.html">https://prom.ua/ua/p2811472184-magnitnij-trek-nakladnij.html</a>
	Трек накладний білий (2 м)	2	6000.00	<a href="https://prom.ua/ua/p2811472183-magnitnij-trek-nakladnij.html">https://prom.ua/ua/p2811472183-magnitnij-trek-nakladnij.html</a>
	Люстра над островом	1	8614.00	<a href="https://led-story.ua/dizajnerska-ljustra-ovalna-z-krishtalevimi-elementami-10xe14-visota-4085-sm-st-09815/">https://led-story.ua/dizajnerska-ljustra-ovalna-z-krishtalevimi-elementami-10xe14-visota-4085-sm-st-09815/</a>
	Люстра вулична	3	3681.00	<a href="https://led-story.ua/konusnij-pidvisnij-svitilnik-loft-cho-mij-iz-zolotom-e27-st-09501/">https://led-story.ua/konusnij-pidvisnij-svitilnik-loft-cho-mij-iz-zolotom-e27-st-09501/</a>
	Трековий світильник білий	20	8360.00	<a href="https://www.lampa.ua/katalog/53377.html">https://www.lampa.ua/katalog/53377.html</a>
	Трековий світильник чорний	12	5016.00	<a href="https://www.lampa.ua/katalog/53376.html">https://www.lampa.ua/katalog/53376.html</a>
	Спотівий світильник	53	7844.00	<a href="https://led-story.ua/led-svitilniki-downlight-leddy-11w-4000k-neytralnyy-pf-0-9-ugr-lt-19-premium/">https://led-story.ua/led-svitilniki-downlight-leddy-11w-4000k-neytralnyy-pf-0-9-ugr-lt-19-premium/</a>
	Світильник у С/У	5	18585.00	<a href="https://www.lampa.ua/katalog/54307.html">https://www.lampa.ua/katalog/54307.html</a>
	Світильник в котельні	6	3534.00	<a href="https://led-story.ua/cvitlodiodnij-svitilnik-videx-24w-500k-220v-nakladnij-kolo-chornij-st-00059/">https://led-story.ua/cvitlodiodnij-svitilnik-videx-24w-500k-220v-nakladnij-kolo-chornij-st-00059/</a>
	Бра 1	11	50600.00	<a href="https://www.lampa.ua/katalog/51909.html">https://www.lampa.ua/katalog/51909.html</a>
	Люстра декоративна довга	2	35280.00	<a href="https://www.lampa.ua/katalog/11170.html">https://www.lampa.ua/katalog/11170.html</a>
	Бра 2	6	8478.00	<a href="https://www.lampa.ua/katalog/17925.html">https://www.lampa.ua/katalog/17925.html</a>
	Люстра на 6 ламп	2	12600.00	<a href="https://led-story.ua/ljustra-na-lancjugu-6-lampochok-e14-metal-akril-korichneva-st-09674/">https://led-story.ua/ljustra-na-lancjugu-6-lampochok-e14-metal-akril-korichneva-st-09674/</a>
	Люстра у спальні	1	4041.00	<a href="https://led-story.ua/klasichna-ljustra-z-krishtalevimi-pidvisami-na-8-lamp-e14-zolota-st-08956/">https://led-story.ua/klasichna-ljustra-z-krishtalevimi-pidvisami-na-8-lamp-e14-zolota-st-08956/</a>
	Бра 3	2	2970.00	<a href="https://www.lampa.ua/katalog/37852.html">https://www.lampa.ua/katalog/37852.html</a>
	Торшер	1	10224.00	<a href="https://www.lampa.ua/katalog/48973.html">https://www.lampa.ua/katalog/48973.html</a>
	Накладний чорний (1м)	3	3552.00	<a href="https://prom.ua/ua/p1900784900-shina-nakladnaya-dlya.html">https://prom.ua/ua/p1900784900-shina-nakladnaya-dlya.html</a>
	Люстра клугла	2	26880.00	<a href="https://www.lampa.ua/katalog/53323.html">https://www.lampa.ua/katalog/53323.html</a>
	Настільний світильник	1	1281.00	<a href="https://www.lampa.ua/katalog/34698.html">https://www.lampa.ua/katalog/34698.html</a>
	Торшер	1	10224.00	<a href="https://www.lampa.ua/katalog/52440.html">https://www.lampa.ua/katalog/52440.html</a>
	Накладний чорний (3м)	1	2921.00	<a href="https://prom.ua/ua/p1900813011-shina-nakladnaya-dlya.html">https://prom.ua/ua/p1900813011-shina-nakladnaya-dlya.html</a>
Загальна вартість:			287356.00	

Специфікація кількості розеток, рамок, вимикачів, термостатів			
Назва	Кількість	Заг.ціна(грн)	Посилання
Вимикач двоклавішний	12	684.00	<a href="https://epicentrk.ua/shop/vymykach-knopkovyi-dvoklavishnyi-bez-pidsvitky-bilyi-eph0370121.html">https://epicentrk.ua/shop/vymykach-knopkovyi-dvoklavishnyi-bez-pidsvitky-bilyi-eph0370121.html</a>
Вимикач одноклавішний	16	944.00	<a href="https://epicentrk.ua/shop/vymykach-knopkovyi-odnoklavishnyi-bez-pidsvitky-bilyi-eph0770121.html">https://epicentrk.ua/shop/vymykach-knopkovyi-odnoklavishnyi-bez-pidsvitky-bilyi-eph0770121.html</a>
Датчик руху	4	4464.00	<a href="https://prom.ua/ua/p1423649835-datchik-dvizheniya-mikrovolnovoj.html">https://prom.ua/ua/p1423649835-datchik-dvizheniya-mikrovolnovoj.html</a>
Диммер поворотній	1	2230.00	<a href="https://epicentrk.ua/shop/svitlorehulator-povorotnyi-schneider-electric-asfora-370-vt-20-ip-bilyi-eph6800121.html">https://epicentrk.ua/shop/svitlorehulator-povorotnyi-schneider-electric-asfora-370-vt-20-ip-bilyi-eph6800121.html</a>
Перемикач одноклавішний	4	1996.00	<a href="https://epicentrk.ua/shop/mplc-peremikac-perehresnij-schneider-electric-sedna-design-bilij-sdd111107-1f017c7d-19c7-6bea-ae3a-bb235d47f475.html">https://epicentrk.ua/shop/mplc-peremikac-perehresnij-schneider-electric-sedna-design-bilij-sdd111107-1f017c7d-19c7-6bea-ae3a-bb235d47f475.html</a>
Перемикач перехресний двоклавішний	3	1464.00	<a href="https://epicentrk.ua/shop/mplc-mekhanizm-klavishnii-ivolo-perekhresnii-vimikach-bilii-vl-fcmm10a-1wp-1ec6d6df-f7c0-60c4-83a2-7b134aeb6d38.html">https://epicentrk.ua/shop/mplc-mekhanizm-klavishnii-ivolo-perekhresnii-vimikach-bilii-vl-fcmm10a-1wp-1ec6d6df-f7c0-60c4-83a2-7b134aeb6d38.html</a>
Рамка на 1	27	1269.00	<a href="https://epicentrk.ua/shop/ramka-odnomisna-schneider-electric-asfora-universalna-bilyi-eph5800121.html">https://epicentrk.ua/shop/ramka-odnomisna-schneider-electric-asfora-universalna-bilyi-eph5800121.html</a>
Рамка на 2	28	1400.00	<a href="https://epicentrk.ua/shop/ramka-dvukhmestnaya-schneider-electric-asfora-gorizontalnaya-belyy-eph5800221.html">https://epicentrk.ua/shop/ramka-dvukhmestnaya-schneider-electric-asfora-gorizontalnaya-belyy-eph5800221.html</a>
Рамка на 3	14	1526.00	<a href="https://epicentrk.ua/shop/ramka-trekhmestnaya-schneider-electric-asfora-gorizontalnaya-belyy-eph5800321.html">https://epicentrk.ua/shop/ramka-trekhmestnaya-schneider-electric-asfora-gorizontalnaya-belyy-eph5800321.html</a>
Рамка на 4	8	1184.00	<a href="https://epicentrk.ua/shop/ramka-chetyrehmestnaya-schneider-electric-asfora-gorizontalnaya-belyy-eph5800421.html">https://epicentrk.ua/shop/ramka-chetyrehmestnaya-schneider-electric-asfora-gorizontalnaya-belyy-eph5800421.html</a>
Розетка 1x HDMI	1	217.00	<a href="https://epicentrk.ua/shop/mekhanizm-rozetky-hdmi-lezard-rain-bilyi-703-0288-203.html">https://epicentrk.ua/shop/mekhanizm-rozetky-hdmi-lezard-rain-bilyi-703-0288-203.html</a>
Розетка 2x USB	4	3540.00	<a href="https://epicentrk.ua/shop/rozetka-usb-usb-bez-zazemlennia-schneider-electric-asfora-ip20-bilyi-eph2700321.html">https://epicentrk.ua/shop/rozetka-usb-usb-bez-zazemlennia-schneider-electric-asfora-ip20-bilyi-eph2700321.html</a>
Розетка 220V	73	4307.00	<a href="https://epicentrk.ua/shop/rozetka-pobutova-iz-zazemlenniam-schneider-electric-asfora-ip20-bilyi-eph2970221.html">https://epicentrk.ua/shop/rozetka-pobutova-iz-zazemlenniam-schneider-electric-asfora-ip20-bilyi-eph2970221.html</a>
Розетка IP	34	4692.00	<a href="https://epicentrk.ua/shop/rozetka-pobutova-iz-zazemlenniam-schneider-electric-asfora-ip20-bilyi-eph2970221.html">https://epicentrk.ua/shop/rozetka-pobutova-iz-zazemlenniam-schneider-electric-asfora-ip20-bilyi-eph2970221.html</a>
Розетка LAN	5	695.00	<a href="https://prom.ua/ua/p3069062691-rozetka-kompyuternaya-lezard.html">https://prom.ua/ua/p3069062691-rozetka-kompyuternaya-lezard.html</a>
Термостат теплої підлоги	4	4800.00	<a href="https://epicentrk.ua/shop/mplc-termoregulator-easytherm-et-30-bilij-58995-1f061bab-9d90-6720-8bde-1149c5f05872.html">https://epicentrk.ua/shop/mplc-termoregulator-easytherm-et-30-bilij-58995-1f061bab-9d90-6720-8bde-1149c5f05872.html</a>















Загальна ціна: 35412.00

**Примітки:**

У вартість не врахована світлова стеля та підсвітка.

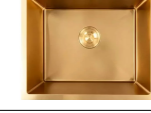
		Підпис	Дата	Дизайн-проект двоповерхового будинку за адресою с. Івановичі		
				Стадія	Аркуш	Аркушів
				П	29	38
Виконавець				Специфікація освітлення та розеток		
Замовник						

Специфікація сантехнічних приборів

Фото	Тип	Кількість	Загальна ціна (грн)	Посилання
	Біде	1	26926.00	<a href="https://www.agromat.ua/5125-30-tribeca-byde-_s459551/">https://www.agromat.ua/5125-30-tribeca-byde-_s459551/</a>
	Ванна	1	41913.00	<a href="https://www.agromat.ua/vanna-akrilova-devit-style-18002102-180x80sm-okremostoyacha-bila-glyanceva/">https://www.agromat.ua/vanna-akrilova-devit-style-18002102-180x80sm-okremostoyacha-bila-glyanceva/</a>
	Ванна акрилова	1	11149.00	<a href="https://www.agromat.ua/vanna-akrilova-devit-harmony-har17070-170x70-sm-z-nizhkami-bila/">https://www.agromat.ua/vanna-akrilova-devit-harmony-har17070-170x70-sm-z-nizhkami-bila/</a>
	Гігієнічний душ	1	11929.00	<a href="https://www.agromat.ua/gigienichniy-dush-cersanit-virgo-s951-872-zoloto-matoviy/">https://www.agromat.ua/gigienichniy-dush-cersanit-virgo-s951-872-zoloto-matoviy/</a>
	Душова система вбудована	1	17233.00	<a href="https://prohouse.com.ua/products/dushova-systema-model-rd-6018/RD-6018-1">https://prohouse.com.ua/products/dushova-systema-model-rd-6018/RD-6018-1</a>
	Душовий Гарнітур REA LUNGO	1	17159.00	<a href="https://vannalux.com.ua/ua/dushevoj-garnitur-rea-lungo-zoloto-rea-p4110-ru-43350-uk">https://vannalux.com.ua/ua/dushevoj-garnitur-rea-lungo-zoloto-rea-p4110-ru-43350-uk</a>
	Душовий накладний змішувач	1	18148.00	<a href="https://vannalux.com.ua/ua/dushevoj-garnitur-termostat-rea-vince-nt-zoloto-mat-rea-p6602-ru-44285-uk">https://vannalux.com.ua/ua/dushevoj-garnitur-termostat-rea-vince-nt-zoloto-mat-rea-p6602-ru-44285-uk</a>
	Змішувач для лапомийки Paffoni Light	1	8910.00	<a href="https://epicentrk.ua/shop/mpic-zmishuvac-dla-nastinnoi-vanni-laveo-tores-z-dusovim-garnituro-m-bvt-g11d-1ef4510c-9e88-6c66-afa0-2549478085b8.html">https://epicentrk.ua/shop/mpic-zmishuvac-dla-nastinnoi-vanni-laveo-tores-z-dusovim-garnituro-m-bvt-g11d-1ef4510c-9e88-6c66-afa0-2549478085b8.html</a>
	Змішувач прихованого монтажу Grohe Essence	2	44178.00	<a href="https://www.agromat.ua/zmishuvach-prihovanogo-montazhu-dlya-rakovini-grohe-essence-29192gn1-brashovane-zoloto/">https://www.agromat.ua/zmishuvach-prihovanogo-montazhu-dlya-rakovini-grohe-essence-29192gn1-brashovane-zoloto/</a>
	Кран кухонний настінний	1	10140.00	<a href="https://build.rozetka.com.ua/ua/531017464/p531017464/">https://build.rozetka.com.ua/ua/531017464/p531017464/</a>
	Кухонна мийка Valeso Handmade Gold	1	6139.00	<a href="https://www.agromat.ua/kuhonna-miyka-valeso-handmade-gold-work-station-540h440h220-z-sifonom-koshikom-doshkoyu-kriplennyam/">https://www.agromat.ua/kuhonna-miyka-valeso-handmade-gold-work-station-540h440h220-z-sifonom-koshikom-doshkoyu-kriplennyam/</a>
	Накладна раковина	2	8400.00	<a href="https://epicentrk.ua/shop/mpic-mijka-dla-kuhni-z-nerzaviucoi-stalipvd-lidz-mpb5050b-z-do-zatorom-ta-zmishuvacem-z-gnuckim-gusom-cornij-18166169-1ef2a8f3-bcdd-63be-a88c-1f3ae6c0899f.html">https://epicentrk.ua/shop/mpic-mijka-dla-kuhni-z-nerzaviucoi-stalipvd-lidz-mpb5050b-z-do-zatorom-ta-zmishuvacem-z-gnuckim-gusom-cornij-18166169-1ef2a8f3-bcdd-63be-a88c-1f3ae6c0899f.html</a>
	Настільний змішувач	3	44307.00	<a href="https://www.agromat.ua/zmishuvach-dlya-rakovini-kludi-bozz-38288n076-z-donnim-klapanom-push-open-brashovane-zoloto/">https://www.agromat.ua/zmishuvach-dlya-rakovini-kludi-bozz-38288n076-z-donnim-klapanom-push-open-brashovane-zoloto/</a>
	Підлоговий змішувач	1	18296.00	<a href="https://prohouse.com.ua/products/pidlohovyy-zmishuvach-ph-49496">https://prohouse.com.ua/products/pidlohovyy-zmishuvach-ph-49496</a>
	Унітаз підвісний	3	35598.00	<a href="https://www.agromat.ua/komplekt-podvesnoho-unytaza-geberit-smyle-square-500683002-voronkoobraznyi-rimfree-s-sydenyem-s-kyshkoi-belyi-tsvet_s486304/">https://www.agromat.ua/komplekt-podvesnoho-unytaza-geberit-smyle-square-500683002-voronkoobraznyi-rimfree-s-sydenyem-s-kyshkoi-belyi-tsvet_s486304/</a>

Загальна вартість: 21

320425.00

Специфікація техніки

Фото	Назва	Ціна (грн.)	Посилання
	Мікрохвильва піч	11998.00	<a href="https://viyar.ua/ua/catalog/vstraivaemaya_mikrovolnovaya_pec_chernaya_bfl623mc3_bosch/?ms_q=126814">https://viyar.ua/ua/catalog/vstraivaemaya_mikrovolnovaya_pec_chernaya_bfl623mc3_bosch/?ms_q=126814</a>
	Пральна машина	19500.00	Пральна машина
	Сушильна машина	33999.00	<a href="https://comfy.ua/ua/sushil-na-mashina-samsung-dv90cgc2a0aeua.html">https://comfy.ua/ua/sushil-na-mashina-samsung-dv90cgc2a0aeua.html</a>
	Плита з витяжкою	92988.00	<a href="https://viyar.ua/ua/catalog/poverkhnost_induktsionnaya_nikolatesla_fit_bl_a_70_chernaya_elica/?ms_q=131032">https://viyar.ua/ua/catalog/poverkhnost_induktsionnaya_nikolatesla_fit_bl_a_70_chernaya_elica/?ms_q=131032</a>
	Морозильна камера	16499.00	<a href="https://bt.rozetka.com.ua/ua/beko-7294940515/p565630127/">https://bt.rozetka.com.ua/ua/beko-7294940515/p565630127/</a>
	Телевізор вітальня	36999.00	<a href="https://allo.ua/ua/televizory/televizor-samsung-qe55qn70fauxua.html#https://i.allo.ua/media/catalog/product/cache/3/image/434x494/602f0fa2c1f0d1ba5e241f914e856ff9/q/n/qn75qn70fafxza_006_front2_black-large.webp">https://allo.ua/ua/televizory/televizor-samsung-qe55qn70fauxua.html#https://i.allo.ua/media/catalog/product/cache/3/image/434x494/602f0fa2c1f0d1ba5e241f914e856ff9/q/n/qn75qn70fafxza_006_front2_black-large.webp</a>
	Телевізор в гостьову	19499.00	<a href="https://allo.ua/ua/televizory/televizor-samsung-ue50u8000fuxua.html#https://i.allo.ua/media/catalog/product/cache/3/image/434x494/602f0fa2c1f0d1ba5e241f914e856ff9/u/e/ue65u8000fkxxu_006_front2_black-large_1.webp">https://allo.ua/ua/televizory/televizor-samsung-ue50u8000fuxua.html#https://i.allo.ua/media/catalog/product/cache/3/image/434x494/602f0fa2c1f0d1ba5e241f914e856ff9/u/e/ue65u8000fkxxu_006_front2_black-large_1.webp</a>
	Бігова доріжка Kingsmith	19999.00	<a href="https://allo.ua/ua/begovye-dorozhki/begovaja-dorozhka-kingsmith-z3-just-walk-wp400f42.html">https://allo.ua/ua/begovye-dorozhki/begovaja-dorozhka-kingsmith-z3-just-walk-wp400f42.html</a>
	Духова піч	12999.00	<a href="https://viyar.ua/ua/catalog/dukhova-shafa-oeg-581-ecr-ba-interline/?ms_q=236032#gallery-4">https://viyar.ua/ua/catalog/dukhova-shafa-oeg-581-ecr-ba-interline/?ms_q=236032#gallery-4</a>
	Велотренажер	19900.00	<a href="https://www.decathlon.ua/uk/p/353271-186276_velotrenazher-520-z-avtonomnim-zhivlennyam.html#/demodelsize-254bez_rozmiru/demodellcolor-8872851">https://www.decathlon.ua/uk/p/353271-186276_velotrenazher-520-z-avtonomnim-zhivlennyam.html#/demodelsize-254bez_rozmiru/demodellcolor-8872851</a>
	Телевізор с/у	16990.00	<a href="https://allo.ua/ua/televizory/televizor-samsung-ue43u8000fuxua.html">https://allo.ua/ua/televizory/televizor-samsung-ue43u8000fuxua.html</a>
	Посудомийна машина	51298.00	<a href="https://viyar.ua/ua/catalog/dukhova-shafa-oeg-581-ecr-ba-interline/?ms_q=236032">https://viyar.ua/ua/catalog/dukhova-shafa-oeg-581-ecr-ba-interline/?ms_q=236032</a>
	Вбудований холодильник	41300.00	<a href="https://viyar.ua/ua/catalog/vstraevaemyy_kholodilnik_s_nizhney_morozilnoy_kameroj_ki87vns306_siemens/?ms_q=134571">https://viyar.ua/ua/catalog/vstraevaemyy_kholodilnik_s_nizhney_morozilnoy_kameroj_ki87vns306_siemens/?ms_q=134571</a>

	Підпис	Дата	Дизайн-проект двоповерхового будинку за адресою с. Івановичі		
Виконавець			Стадія	Аркуш	Аркушів
Замовник			П	30	38
			Специфікація сантехнічних приладів та техніки		

Специфікація мебелі				
Фото	Назва	Кількість	Заг.вартість	Посилання
	Диван в гостьовій	1	42774.00	<a href="https://frankof.com.ua/cat-divany/dakar/">https://frankof.com.ua/cat-divany/dakar/</a>
	Диван вітальня	1	77436.00	<a href="https://frankof.com.ua/cat-divany/denver-kut/">https://frankof.com.ua/cat-divany/denver-kut/</a>
	Ліжко 2 м	1	23263.00	
	Ліжко підліткове	1	28458.00	<a href="https://frankof.com.ua/cat-lizhka/terry-slim/">https://frankof.com.ua/cat-lizhka/terry-slim/</a>
	Крісло кругле	1	27348.00	<a href="https://frankof.com.ua/cat-krisla/otis-krislo/">https://frankof.com.ua/cat-krisla/otis-krislo/</a>
	Стілець кухонний, синій	4	29592.00	<a href="https://frankof.com.ua/cat-tables-and-chairs/teo/">https://frankof.com.ua/cat-tables-and-chairs/teo/</a>
	Fabric Beige	2	15350.00	<a href="https://doloto.com.ua/ua/product/bingsta-krislo-vissle-temno-siriikabusa-temno-sirii/">https://doloto.com.ua/ua/product/bingsta-krislo-vissle-temno-siriikabusa-temno-sirii/</a>
	Крісло синє	1	3826.00	<a href="https://m.ua/ua/desc/atreve-fancy/">https://m.ua/ua/desc/atreve-fancy/</a>
	Стіл робочий	1	15645.00	<a href="https://lite.in.ua/ua/p1969917618-stol-pismennyj-hyugge.html">https://lite.in.ua/ua/p1969917618-stol-pismennyj-hyugge.html</a>
	Косметичний столик	1	18334.00	<a href="https://souzmebel.com.ua/ua/tualetnyi_stolyk_ronel_tiffany_11/">https://souzmebel.com.ua/ua/tualetnyi_stolyk_ronel_tiffany_11/</a>
	Стілець в дитячій	1	4860.00	<a href="https://kupistul.ua/ua/stul-povorotniy-lora/1488718">https://kupistul.ua/ua/stul-povorotniy-lora/1488718</a>
	Стілець в спальні	1	4460.00	<a href="https://kupistul.ua/ua/stul-povorotniy-miro/1488719">https://kupistul.ua/ua/stul-povorotniy-miro/1488719</a>
	Стілець в гостьовій	1	6450.00	<a href="https://rozetka.com.ua/ua/352079721/p352079721/">https://rozetka.com.ua/ua/352079721/p352079721/</a>
	Приліжкові тумби	2	4700.00	<a href="https://jysk.ua/spalnya/prilizhkovi-tumbi/tumba-prylizhkova-hokksund-1shukh-temnyy-dub">https://jysk.ua/spalnya/prilizhkovi-tumbi/tumba-prylizhkova-hokksund-1shukh-temnyy-dub</a>

Специфікація мебелі				
Фото	Назва	Кількість	Заг.вартість	Посилання
	Дитяча колиска	1	4560.00	<a href="https://epicentrk.ua/shop/mpic-lizecko-koliska-dla-novonarodenih-3-rivni-reguluvanna-dna-vidkidna-bokovina-120h60-sm-bilij-33308065-1f127bf4-c20d-6066-9508-af39fed76e75.html">https://epicentrk.ua/shop/mpic-lizecko-koliska-dla-novonarodenih-3-rivni-reguluvanna-dna-vidkidna-bokovina-120h60-sm-bilij-33308065-1f127bf4-c20d-6066-9508-af39fed76e75.html</a>
	Столик журнальний	2	870.00	<a href="https://jysk.ua/vitalnya/zhurnalni-ta-kavovistoliki/stolyk-randerup-diam47sm-svitlo-pisochnyy">https://jysk.ua/vitalnya/zhurnalni-ta-kavovistoliki/stolyk-randerup-diam47sm-svitlo-pisochnyy</a>
	Тумба під телевізор	1	81192.00	<a href="https://www.enzahome.com.tr/vienna-tv-sehpasi-242x45-cm-gxy-1248935/?utm_source=chatgpt.com">https://www.enzahome.com.tr/vienna-tv-sehpasi-242x45-cm-gxy-1248935/?utm_source=chatgpt.com</a>
	Шизлонг	2	25500.00	<a href="https://epicentrk.ua/shop/shezlonh-bella-vita-zi-shtuchnoho-rotanha-fodzha-67x168-sm.html">https://epicentrk.ua/shop/shezlonh-bella-vita-zi-shtuchnoho-rotanha-fodzha-67x168-sm.html</a>
	Вуличний комплект 2	1	48000.00	<a href="https://ethnoshop.com.ua/stolovyy-komplekt-ecco-k21177">https://ethnoshop.com.ua/stolovyy-komplekt-ecco-k21177</a>
	Садовий комплект 2	1	11989.00	<a href="https://prom.ua/ua/p3026799819-sadovaya-mebel-elite.html">https://prom.ua/ua/p3026799819-sadovaya-mebel-elite.html</a>
	Тумба передпокія	1	11460.00	<a href="https://rozetka.com.ua/ua/523783319/p523783319/">https://rozetka.com.ua/ua/523783319/p523783319/</a>
	Кухонний стіл	1	4745.00	<a href="https://www.dybok.com.ua/ua/product/detail/105107">https://www.dybok.com.ua/ua/product/detail/105107</a>

Загальна вартість: 35 495963.00

**Примітки:**

Мебель, якої немає в "Специфікації мебелі" - виготовляти на замовлення. Розміри уточнювати по місцю.

	Підпис	Дата	Дизайн-проект двоповерхового будинку за адресою с. Івановичі		
			Стадія	Аркуш	Аркушів
			П	31	38
Виконавець			Специфікація мебелі		
Замовник					

Візуалізації кухні



Візуалізації вітальні



	Підпис	Дата	Дизайн-проект двоповерхового будинку за адресою с. Івановичі	Стадія	Аркуш	Аркушів
					П	32
Виконавець			Візуалізації			
Замовник						



		Підпис	Дата	Дизайн-проект двоповерхового будинку за адресою с. Івановичі	Стадія	Аркуш	Аркушів
					П	33	38
Виконавець				Візуалізації			
Замовник							

Візуалізації дитячої кімнати



	Підпис	Дата	Дизайн-проект двоповерхового будинку за адресою с. Івановичі	Стадія	Аркуш	Аркушів
					П	34
Виконавець			Візуалізації			
Замовник						

Візуалізації гостьової кімнати / кабінету



		Підпис	Дата	Дизайн-проект двоповерхового будинку за адресою с. Івановичі	Стадія	Аркуш	Аркушів
					П	35	38
Виконавець				Візуалізації			
Замовник							

Візуалізації гардеробної кімнати / зони для заняття спортом

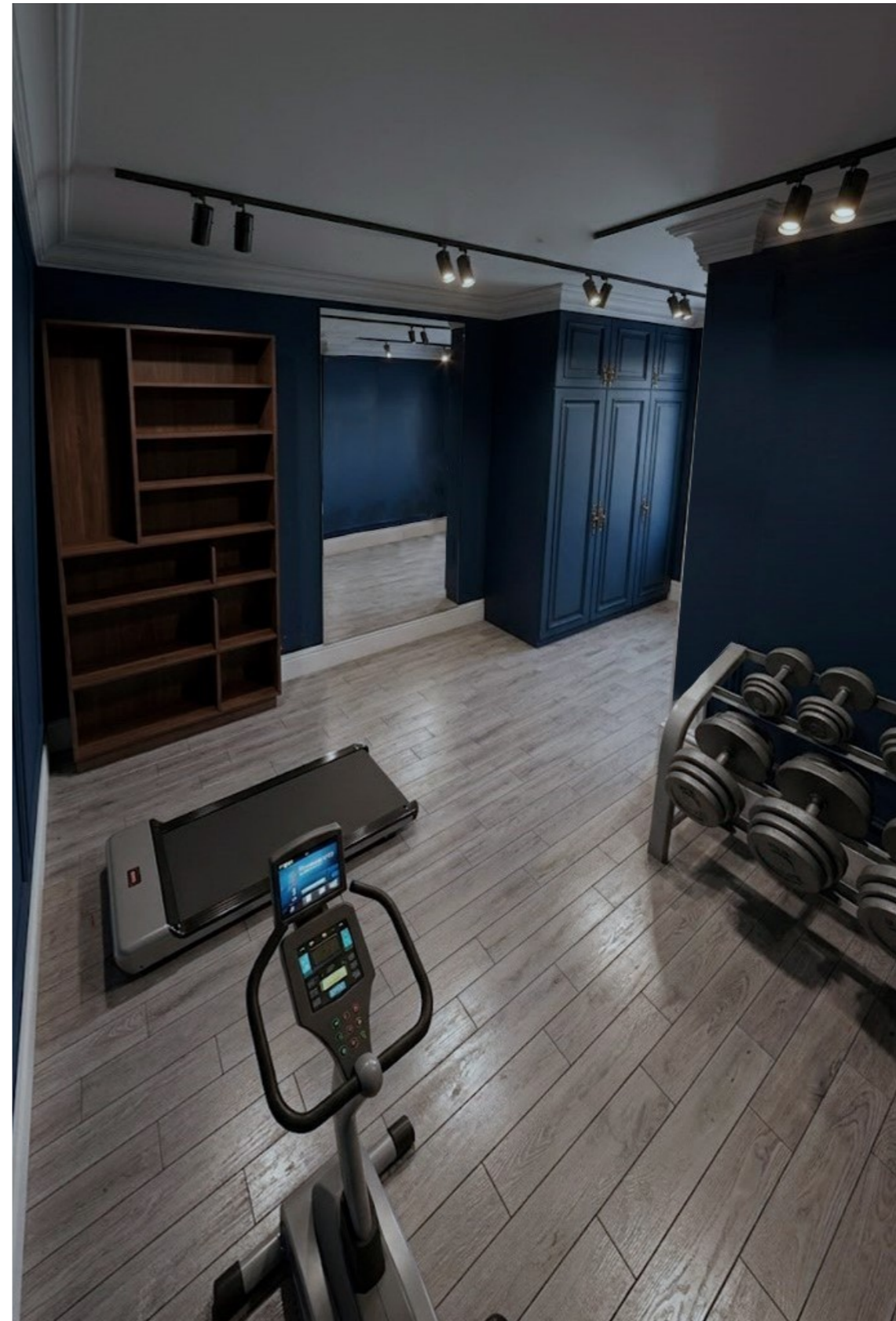

		Підпис	Дата	Дизайн-проект двоповерхового будинку за адресою с. Івановичі	Стадія	Аркуш	Аркушів
					П	36	38
Виконавець				Візуалізації			
Замовник							

Візуалізації спальні господарів



Візуалізації ванної кімнати господарів



	Підпис	Дата	Дизайн-проект двоповерхового будинку за адресою с. Івановичі	Стадія	Аркуш	Аркушів
					П	37
Виконавець			Візуалізації			
Замовник						

Візуалізації санвузла на першому поверсі



Візуалізації ванної кімнати дитини на другому поверсі

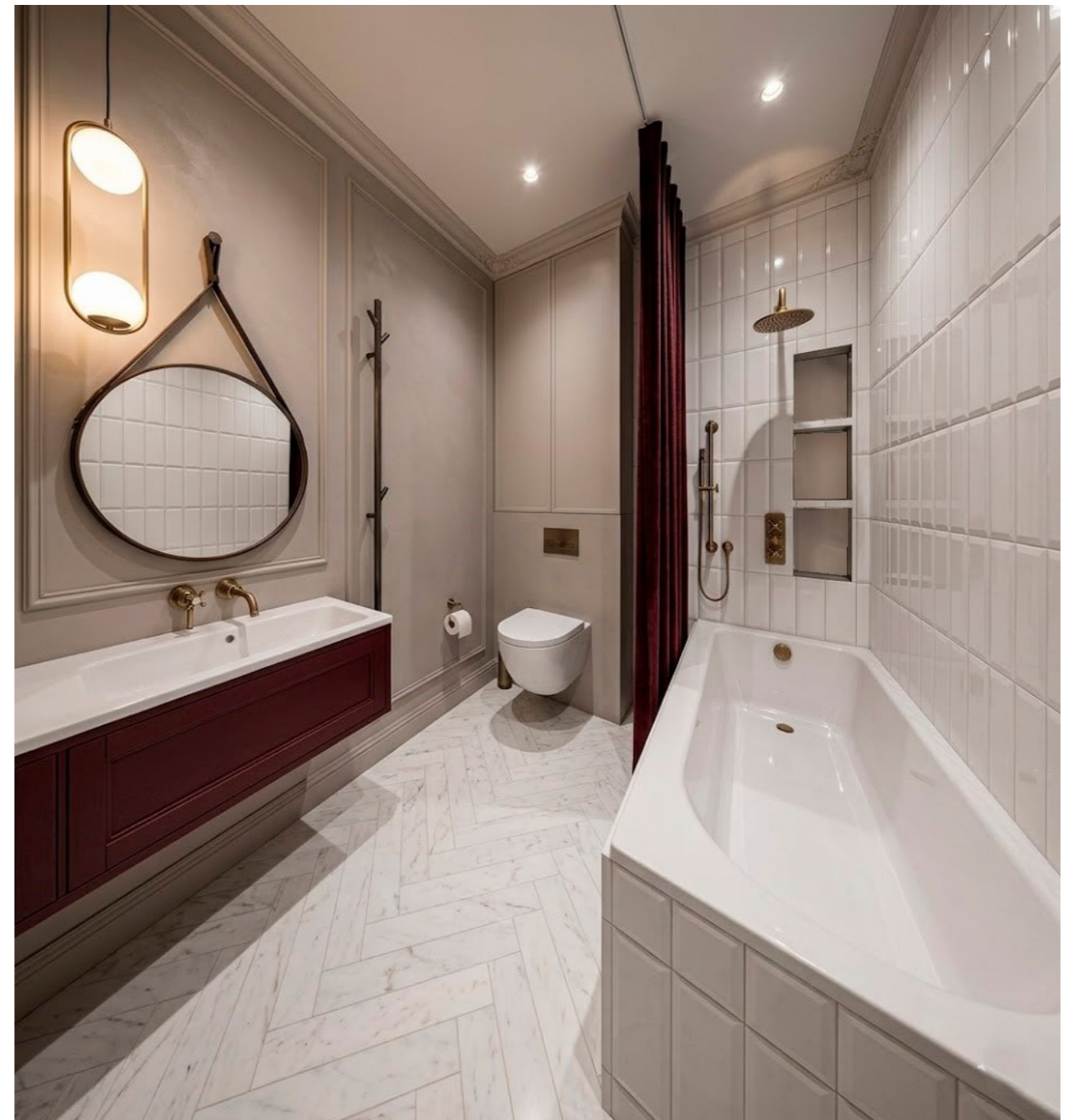

	Підпис	Дата	Дизайн-проект двоповерхового будинку за адресою с. Івановичі	Стадія	Аркуш	Аркушів
					П	38
Виконавець			Візуалізації			
Замовник						