

МІНІСТЕРСТВО ОСВІТИ І НАУКИ УКРАЇНИ
КИЇВСЬКИЙ НАЦІОНАЛЬНИЙ УНІВЕРСИТЕТ ТЕХНОЛОГІЙ ТА ДИЗАЙНУ

Факультет дизайну
Кафедра дизайну інтер'єру та меблів

АЛЬБОМ КРЕСЛЕНЬ ДИЗАЙН ПРОЄКТ БУДИНКУ

з дисципліни
Дизайн середовища
6 семестр

Виконала : студентка гр. БДс2-23 ГРИБОВА Д.Г
Перевірила : д. філос., доцент ШМЕЛЬОВА-НЕСТЕРЕНКО О.Є

Список листів	
Ім'я аркуша	Номер аркуша
Титульний лист	1
Відомість креслень	2
Опис проекту	3
Обмірний план 1 поверху	4
Обмірний план 2 поверх	5
План демонтажа 1 поверх	6
План демонтажа 2 поверх	7
План монтажу 1 поверх	8
План монтажу 1 поверх 3Д	9
План монтажу 2 поверх	10
План монтажу 2 поверх 3Д	11
План перепланування 1 поверх	12
План перепланування 2 поверх	13
План заповнення дверних прорізів 1 поверх	14
План заповнення дверних прорізів 2 поверх	15
План розміщення меблів 1 поверх	16
План розміщення меблів 2 поверх	17
План розташування сантехнічних приладів 1 поверх	18
План розташування сантехнічних приладів 2 поверх	19
План сантехнічних виводів 1 поверх	20
План сантехнічних виводів 2 поверх	21
План оздоблення стін 1 поверх	22
План оздоблення стін 2 поверх	23
План підлоги 1 поверх	24
План підлоги 2 поверх	25
План теплої підлоги 1 поверх	26
План теплої підлоги 2 поверх	27
План стелі 1 поверх	28
План стелі 2 поверх	29
План розміщення розеток та електровиводів 1 поверх	30
План розміщення розеток та електровиводів 2 поверх	31
План розташування освітлювальних приладів 1 поверх	32
План розташування освітлювальних приладів 2 поверх	33
План розміщення вимикачів з прив'язкою до груп 1 поверх	34
План розміщення вимикачів з прив'язкою до груп 2 поверх	35
План для розгортки 1 поверх	36
Розгортки передпокою	37
Розгортки котельні	38
Розгортки гардеробу	39

Список листів	
Ім'я аркуша	Номер аркуша
Розгортки санвузла 1 поверх	40
Розгортки кухні	41
Розгортки вітальні	42
Розгортки кабінету	43
Розгортки тераси	44
План для розгортки 2 поверх	45
Розгортки дитячої кімнати дівчинки	46
Розгортки санвузла дитячого	47
Розгортки коридору	48
Розгортки спальні дитячої хлопця	49
Розгортки майстер-спальні	50
Розгортки санвузла майстер-спальні	51
Специфікація матеріалів стін та підлоги	52
Специфікація оздоблювальних матеріалів стелі та заповнення дверних прорізів	53
Специфікація освітлювальних приладів	54
Специфікація електрофурнітури	55
Специфікація сантехнічних приладів	56
Специфікація побутової техніки	57
Специфікація меблів	58
Візуалізація вітальні	59
Візуалізація кухні	60
Візуалізація майстер спальні	61
Візуалізація дитячої кімнати хлопчика	62
Візуалізація дитячої кімнати дівчинки	63

	Назва листа	Відомість креслень	Лист	Листів
	Назва проекту	Будинок hi-tech	2	
	Перевірила	Шмельова -Нестеренко О.Є	Дизайнер	Грибова Д.Г

Опис проєкту

Тип об'єкта: Двоповерховий комедж у передмісті Києва.

Стилістика: Хай-тек (акцент на склі, металі, бетонних фактурах, прихованому освітленні та інтелектуальних системах).

Бюджет: 790 000 у.о..

Мешканці: Чоловік (суддя), дружина (фотограф), син (16 років, музикант), донька (11 років, плавчиня), дві кішки.

Головна задача — акустичне розведення зон для одночасної роботи, занять музикою та відпочинку. Та створення затишного простору для життя. Головним викликом було розвести роботу судді, ретуш фото та гру підлітка на барабанах. Для Лева я спроектувала кімнату з професійною звукоізоляцією, що не передає вібрації на спальню батьків. Для Тараса створено ¼тиху зону½для роботи з документами.Для Ірини передбачено окрему студію, де зберігається її техніка, реквізит та налаштоване правильне світло для обробки знімків. Замовники зауважили, що кухня використовується активно, але без зайвих ритуалів.Я реалізувала окрему кавову зону для Ірини та встановила потужну витяжку. Між вітальнею та їдальнею я розмістила двосторонній вбудований біокамін, який став візуальним центром для сімейного спілкування. Щоб дім не перетворився на склад техніки та спортивного інвентарю: У пральні та дитячому санвузлі я додала системи для сушіння вологої форми Злати після плавання. Для котів (Нори та Плюші) я інтегрувала приховані маршрути вздовж стін та непомітні лотки, щоб вони могли вільно лазити по висотах, не псуючи інтер'єр. Також буде доданий розумний дім та стаціонарний генератор у шумоізольованому блоці, щоб він не створював акустичного конфлікту. Для родини та їхніх гостей на терасі я запланувала газовий гриль та інфрачервоні обігрівачі, щоб вечори були комфортними навіть у прохолодну погоду.

Загальні примітки

1. Для виконання будівельно-ремонтних робіт необхідно запрошувати будівельну бригаду, або компанію-генпідрядника. Не наймати спеціалістів окремо. Керувати процесом ремонту повинна одна людина (бригадир).

2. Ремонтна бригада повинна завчасно отримати весь проєкт у роздрукованому вигляді, разом із специфікаціями та візуалізаціями. Бригадир повинен детально ознайомитися із проєктом та виписати свої запитання, зауваження та пропозиції. Для того, щоб дизайнер мав можливість узгодити їх завчасно.

3. Всі роботи виконувати по кресленнях. Візуалізації надані лише для загального орієнтування та розуміння стилю та ідеї. У разі виникнення запитань чи виявлення помилок у кресленнях, необхідно звертатись до дизайнера. Дизайнер зобов'язаний відповісти на всі питання майстрів.

4. Перед початком робіт бригадир повинен скласти графік ремонтно-будівельних робіт. А також скласти кошторис на ремонтно-будівельні роботи, враховуючи вартість власних послуг та чорнових матеріалів.

5. Щоб процес реалізації відбувався без затримок, бажано виконати планування закупівлі матеріалів. Оскільки деякі з них імпортуються або виготовляються понад два місяці. Бригадир повинен завчасно попередити, на яку дату необхідно організувати доставку конкретних матеріалів чи обладнання.

6. Перед закупівлею будь-яких матеріалів або елементів інтер'єру майстер, який буде безпосередньо виконувати їх монтаж, повинен ознайомитися зі специфікацією та подати кінцеві об'єми із врахуванням відходів та супутніх матеріалів.

7. Бригадир або майстер повинен в магазині або на об'єкті в день закупівлі матеріалів або елементів інтер'єру, перевірити їх на брак, повноту комплектації, відповідність характеристикам і продумати сам монтаж або нанесення елементу.

8. У бригадира повинен бути встановлений Viber, Telegram, або аналогічний месенджер, а також повинен бути доступ до електронної пошти та ЗБ.

9. Всі розміри у проєкті вказані для розрахунку вартості. Провести обміри на об'єкті! Оскільки може бути похибка у розмірах в результаті вирівнювання стін, підлог чи стелі.

10. Замовлення корпусних та вмонтованих меблів можна проводити тільки після обмірів. Обміри проводити після готовності відміток чистової підлоги та стелі.

11. Перед початком виготовлення меблів та обладнання, виробник повинен оцінити рівність геометрії усіх площин на об'єкті (стін, стель, підлог).

12. Перед монтажем меблів та обладнання виробник повинен переконатись у можливості транспортування елементів на об'єкт. Перевірити ширини проходів, сходових кліток, ліфтів, тощо.

	Назва листа	Опис проєкту		Лист	Листів
	Назва проєкту	Будинок hi-tech		3	
	Перевірила	Шмельова-Нестеренко О.Є	Дизайнер		

Перший поверх

1:100

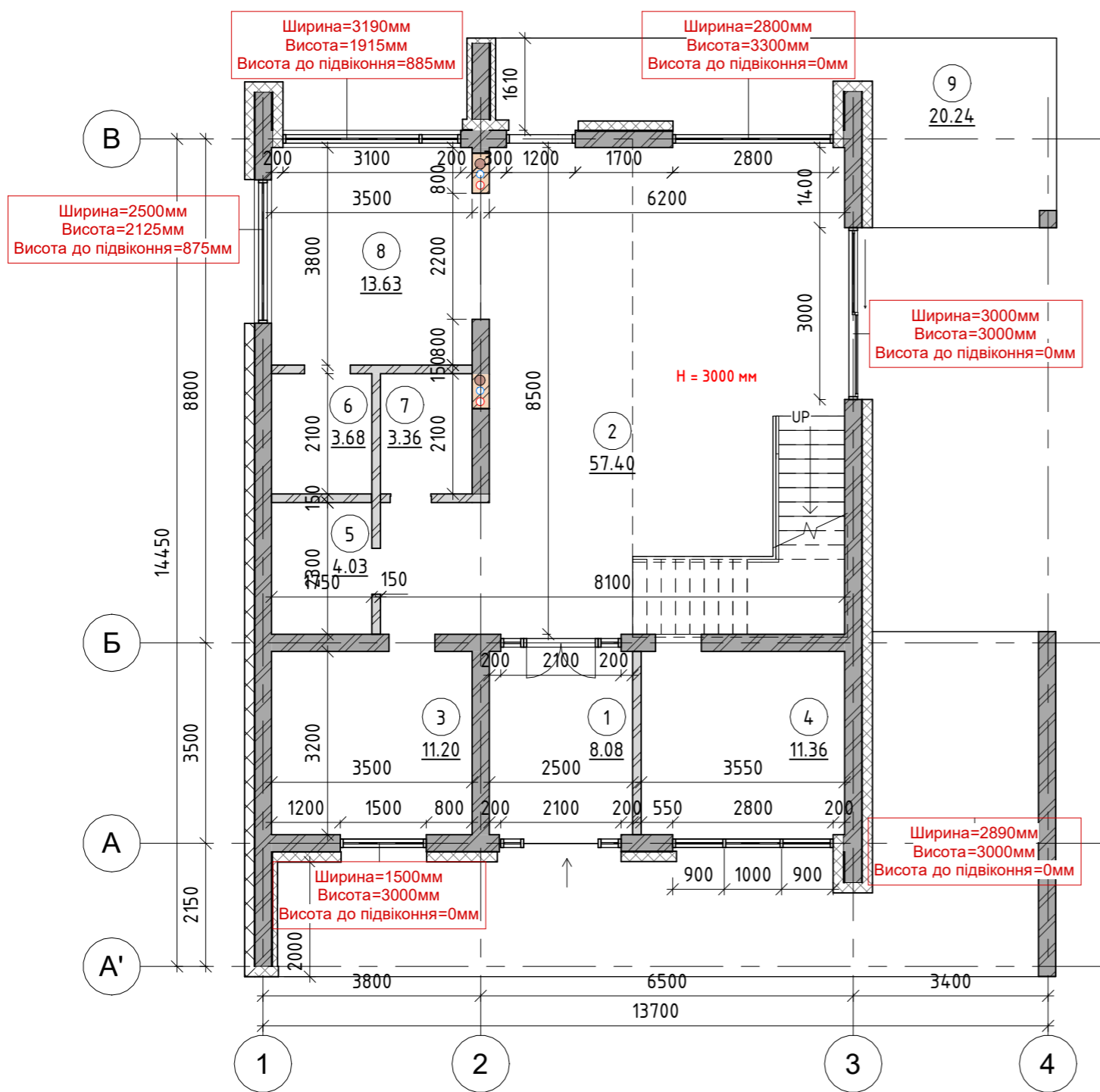

Умовні позначення:

- газоблок 300 мм
- не несучій 150 мм
- утеплювач
- каналізація
- підвід води
- вентканал

Специфікація приміщень		
№	Ім'я приміщення	Площа
1	Передпокій	8.08 м ²
2	Вітальня	57.4 м ²
3	Котельня	11.2 м ²
4	Кабінет	11.36 м ²
5	Гардероб	4.03 м ²
6	Комора	3.68 м ²
7	Санвузол	3.36 м ²
8	Кухня	13.63 м ²
9	Тераса	20.24 м ²
Загальна площа		132.97 м ²

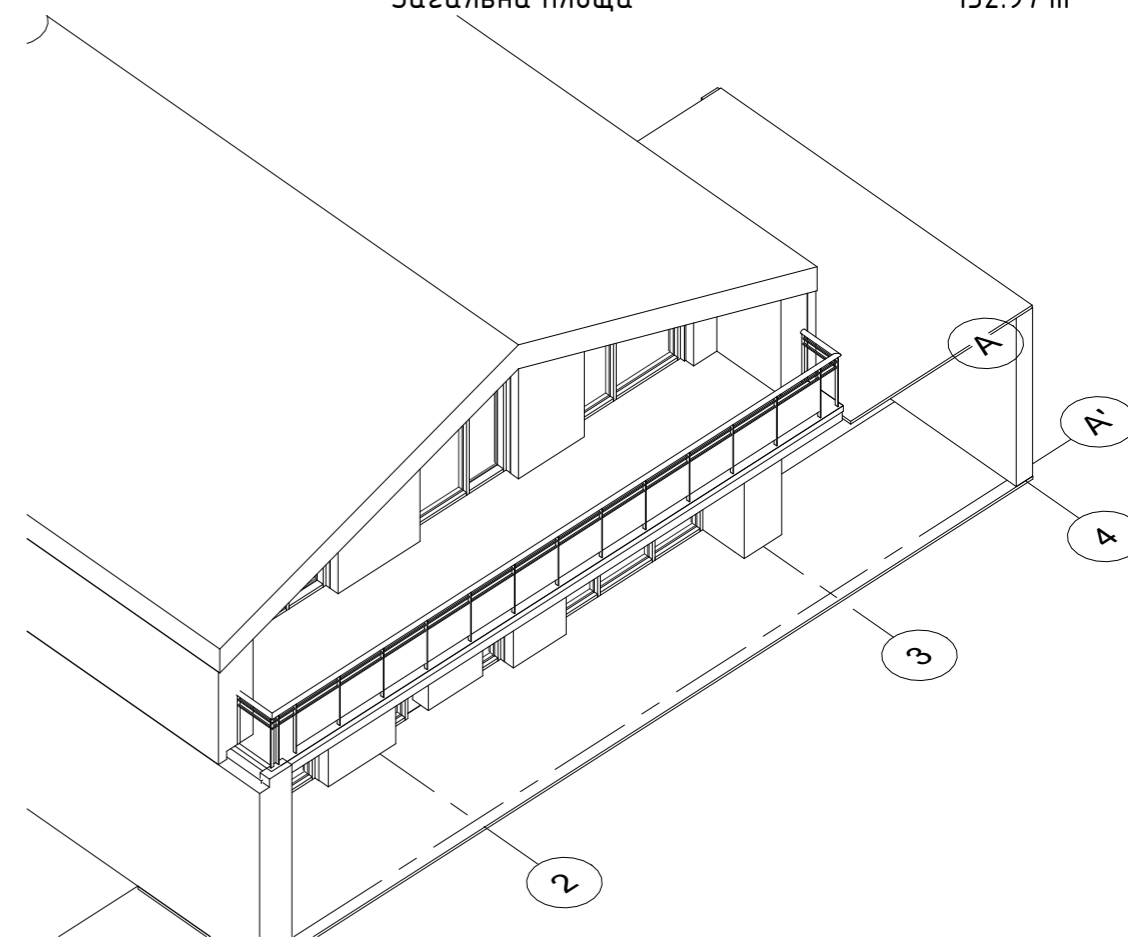

Примітки:

1. Розміри на кресленні вказані у міліметрах.
2. Товщини зовнішніх стін вказані умовно.
3. У проекті існують мінімальні відхилення через кривизну стін.
4. Розміри вказані від існуючих стін без обробки.
5. За необхідності провести додаткові виміри.

Наверного отвору=2100мм (В окремих ситуаціях вказано окремо)

Н_{стелі}=3000 мм

Н_{вікна}=3000 мм (В окремих ситуаціях вказано окремо)

Назва листа	Обмірний план 1 поверху		Лист	Листів
Назва проекту	Будинок hi-tech		4	
Перевірила	Шмельова-Нестеренко О.Є.	Дизайнер		

Другий поверх

1:100

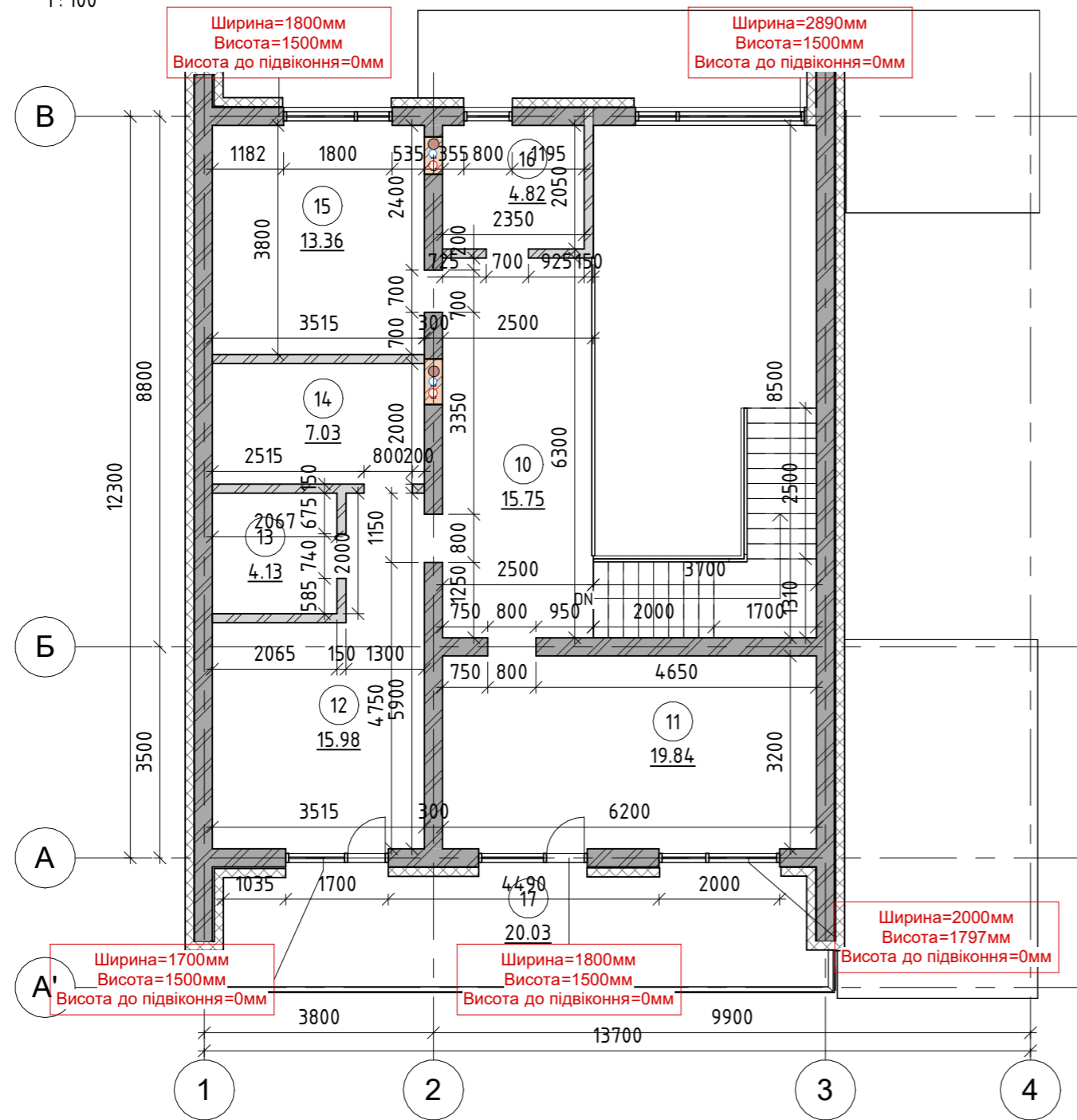

- Умовні позначення:
- газоблок
 - існуючі перегородки
 - утеплювач
 - каналізація
 - підвід води
 - вентканал

Специфікація приміщень 2 поверх

№	Ім'я приміщення	Площа
10	Коридор	15.75 м ²
11	Спальня	19.84 м ²
12	Спальня	15.98 м ²
13	Комора	4.13 м ²
14	Санвузол	7.03 м ²
15	Спальня	13.36 м ²
16	Санвузол	4.82 м ²
17	Балкон	20.03 м ²

Загальна площа 100.95 м²

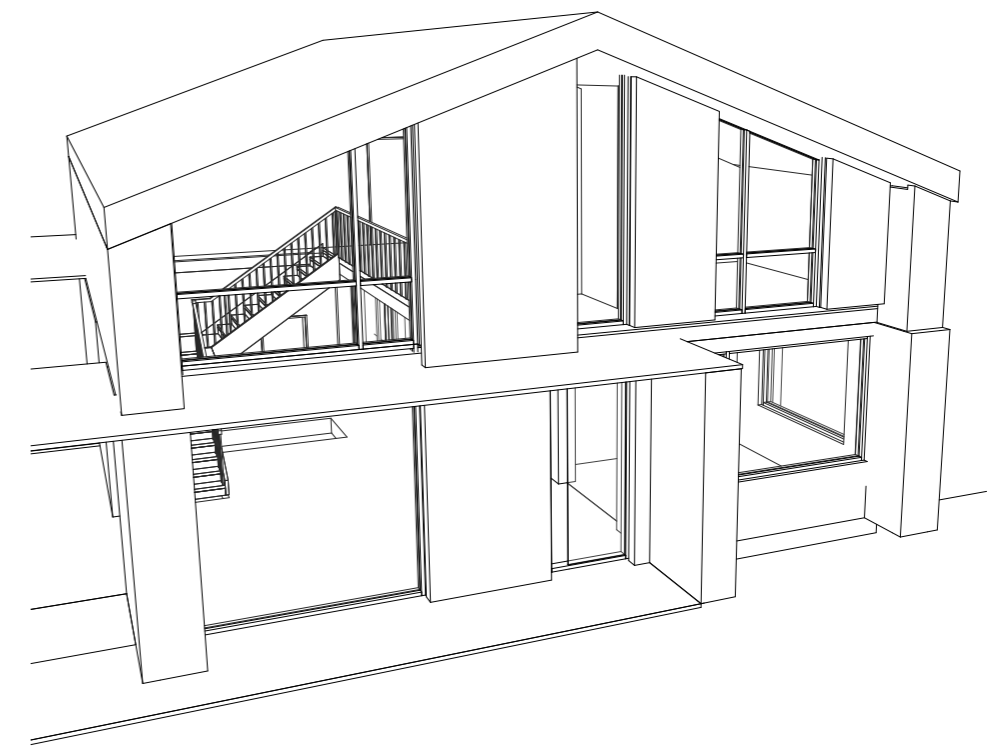

Примітки:

1. Розміри на кресленні вказані у міліметрах.
2. Товщини зовнішніх стін вказані умовно.
3. У проекті існують мінімальні відхилення через кривизну стін.
4. Розміри вказані від існуючих стін без обробки.
5. За необхідності провести додаткові виміри.

Навверного отвору=2100мм (В окремих ситуаціях вказано окремо)

Н_{стелі}=3000 мм





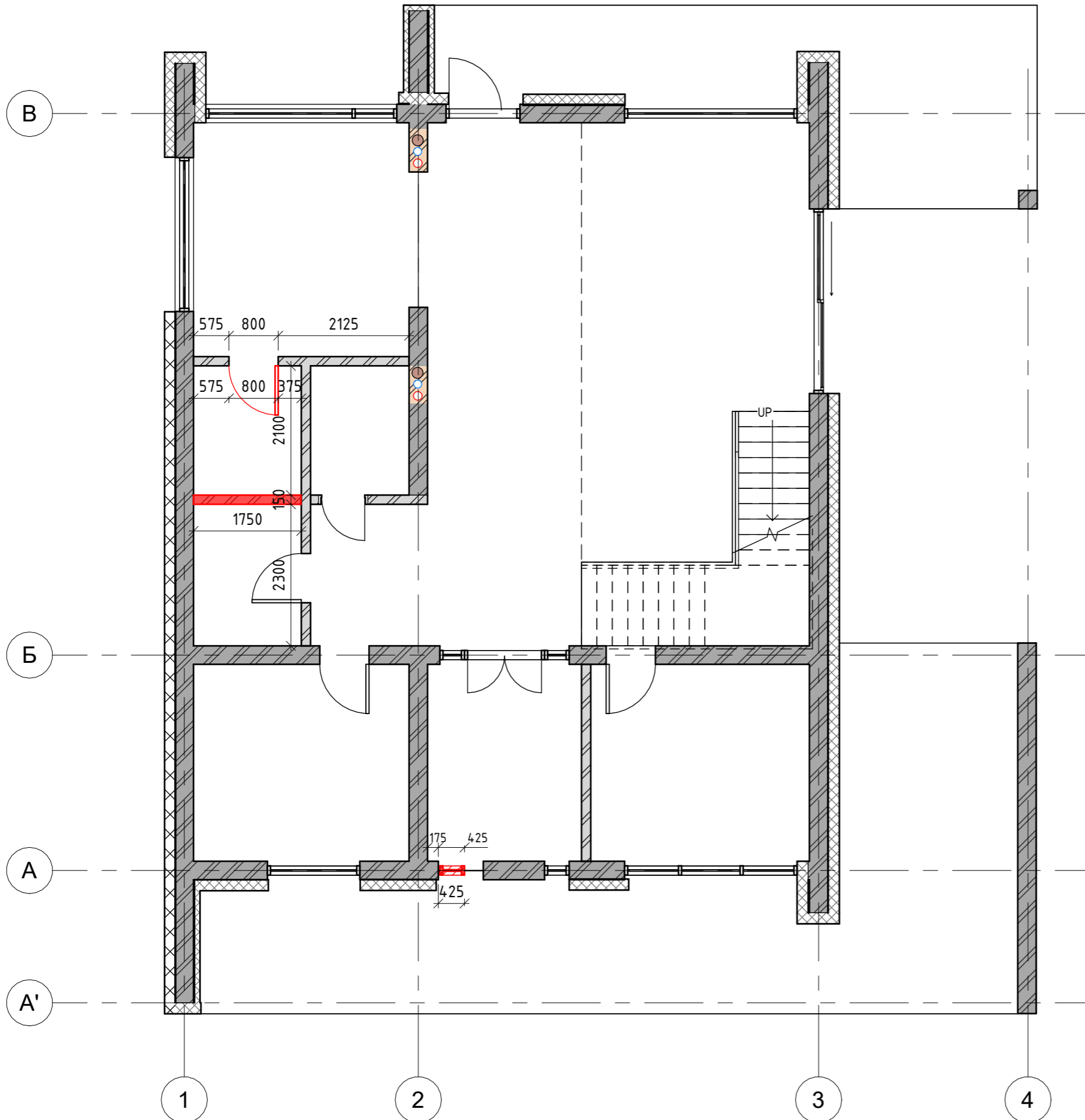

Н_{вікна}=3000 мм (В окремих ситуаціях вказано окремо)

Назва листа	Обмірний план 2 поверх		Лист	Листів
Назва проекту	Будинок hi-tech		5	
Перевірила	Шмельова-Нестеренко О.Є.	Дизайнер Грибова Д.Г.		

План демонтажу 1 поверх
1:75



Умовні позначення:

-  - газоблок
-  - існуючі перегородки
-  - утеплювач
-  - каналізація
-  - підвід води
-  - вентканал

-  - демонтаж стіни

Примітки:

1. Розміри на кресленні вказані у міліметрах.
2. Товщини зовнішніх стін вказані умовно.
3. Розміри вказані від існуючих стін без обробки.
4. За необхідності провести додаткові виміри, оскільки проектні розміри можуть відрізнятися від фактичних.
5. План демонтажа див. разом з планом монтажу.

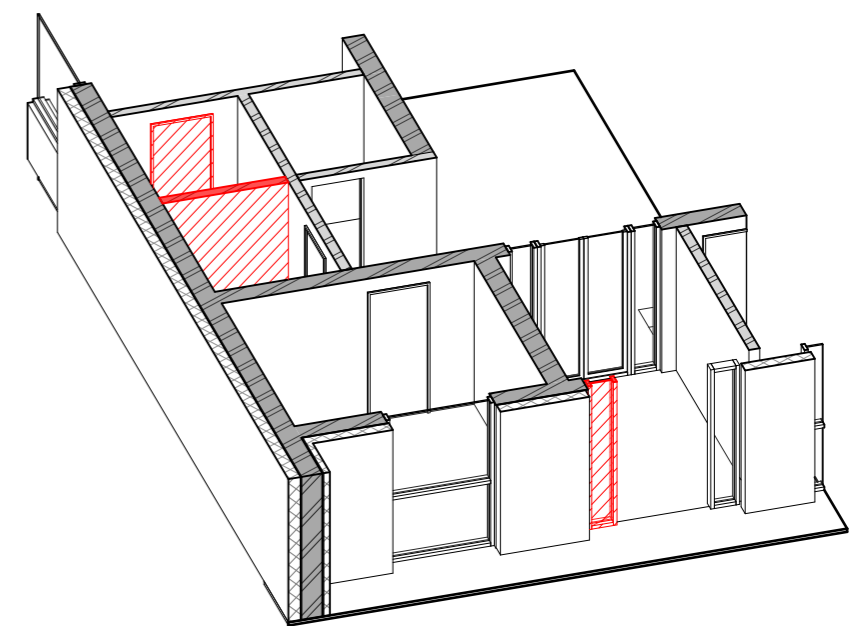

Назва листа	План демонтажу 1 поверх		Лист	Листів
Назва проекту	Будинок hi-tech		6	
Перевірила	Шмельова-Нестеренко О.Є.	Дизайнер Грибова Д.Г.		

План демонтажу 2 поверх
1:75

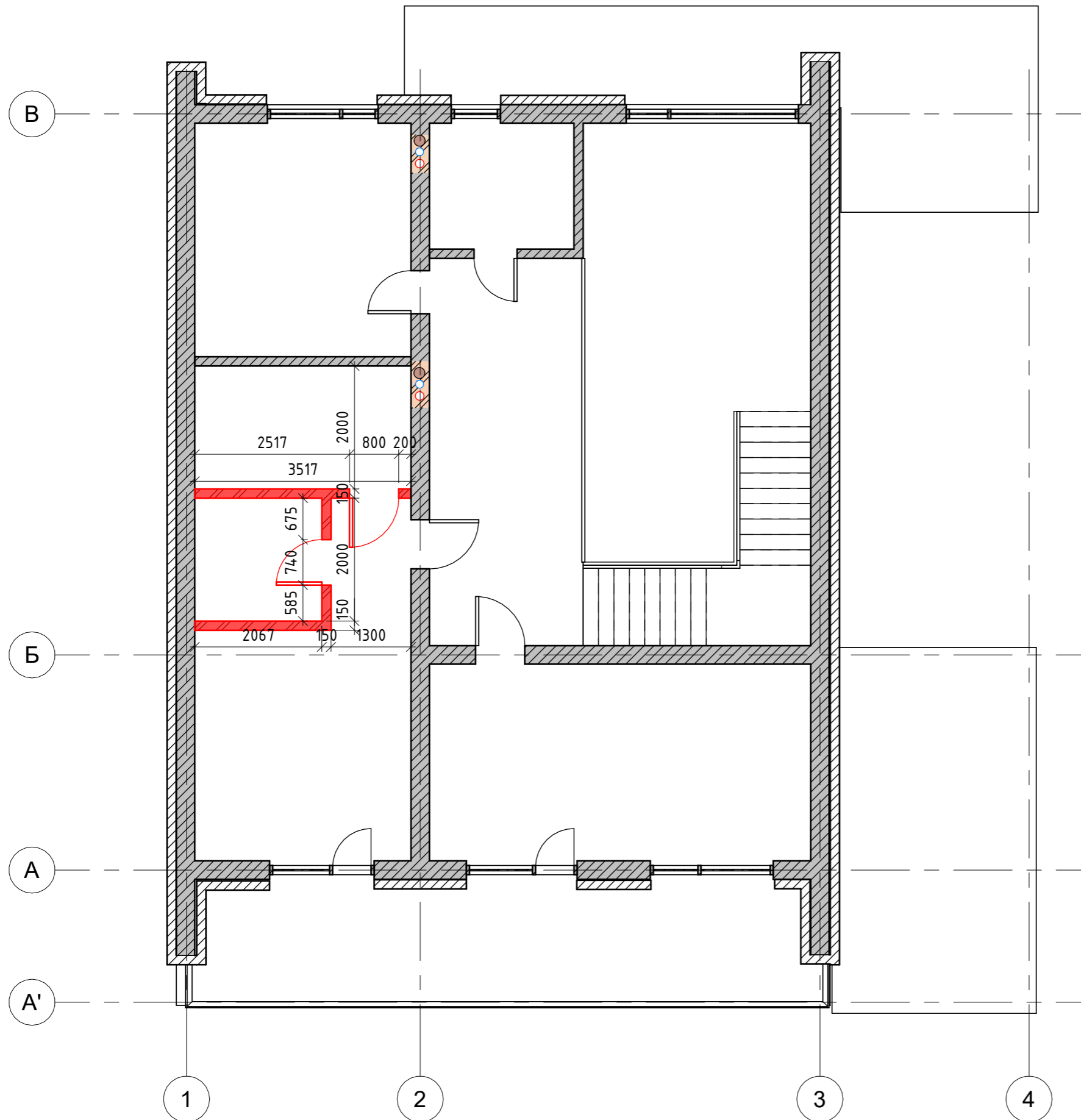

Умовні позначення:

-  - газоблок
-  - існуючі перегородки
-  - утеплювач
-  - каналізація
-  - підвід води
-  - вентканал
-  - демонтаж перегородки

Примітки:

1. Розміри на кресленні вказані у міліметрах.
2. Товщини зовнішніх стін вказані умовно.
3. Розміри вказані від існуючих стін без обробки.
4. За необхідності провести додаткові виміри, оскільки проектні розміри можуть відрізнятися від фактичних.
5. План демонтажа див. разом з планом монтажу.

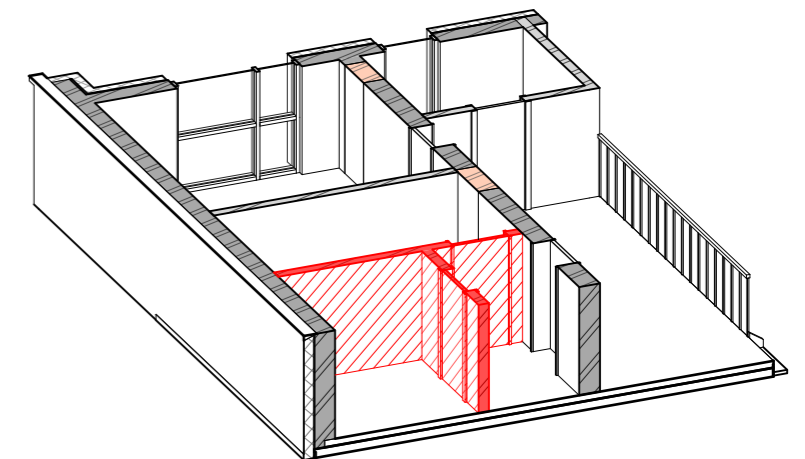

Назва листа	План демонтажу 2 поверх	Лист	Листів
Назва проекту	Будинок hi-tech	7	
Перевірила	Шмельова-Нестеренко О.Є.	Дизайнер	Грибова Д.Г.

План монтажу 1 поверх

1:75

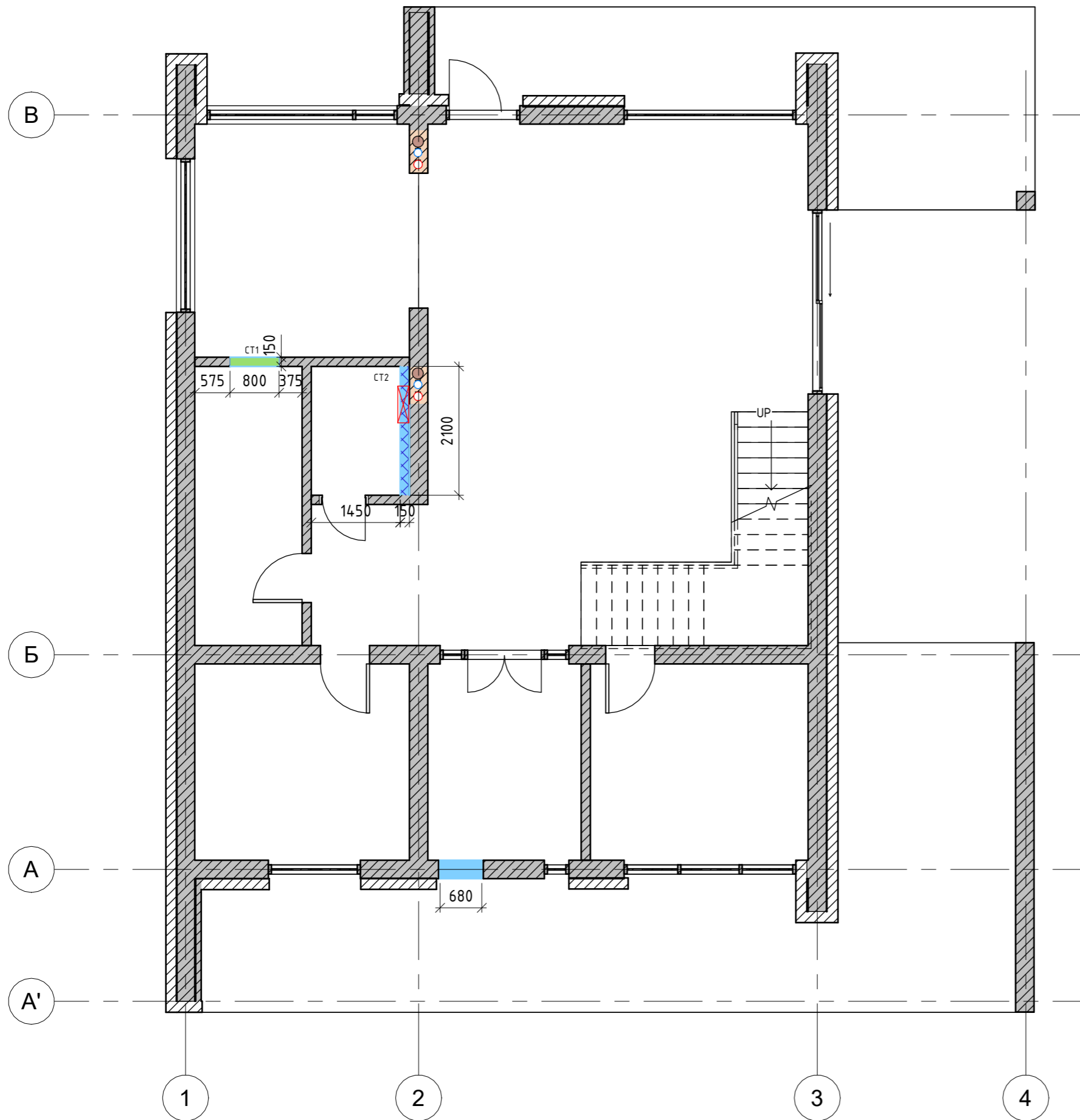

Умовні позначення:

- газоблок
- існуючі перегородки
- утеплювач
- каналізація
- підвід води
- вентканал

Специфікація монтажу стін

Тип стіни	Площа	Об'єм
Монтаж газоблоком - СТ1	1.6 м ²	0.24 м ³
Монтаж конструкції ВГКЛ - СТ2	6.9 м ²	1.04 м ³

- монтаж інсталяції під унітаз.

Примітки:

1. Розміри на кресленні вказані у міліметрах.
2. Усі стіни вирівняти, монтажні кути вивести під 90 градусів.
3. Розміри вказані від існуючих стін без обробки.
4. У санвузлі виконати гідроізоляцію.
5. У санвузлі використовувати вологостійкі матеріали.
6. Дверні коробки прихованих дверей монтувати разом із перегородками!
7. Після заливання стяжки за відносну позначку 0.000 прийнято рівень чистої підлоги.

Назва листа	План монтажу 1 поверх		Лист	Листів
Назва проекту	Будинок hi-tech		8	
Перевірила	Шмельова-Нестеренко О.Є	Дизайнер Грибова Д.Г		

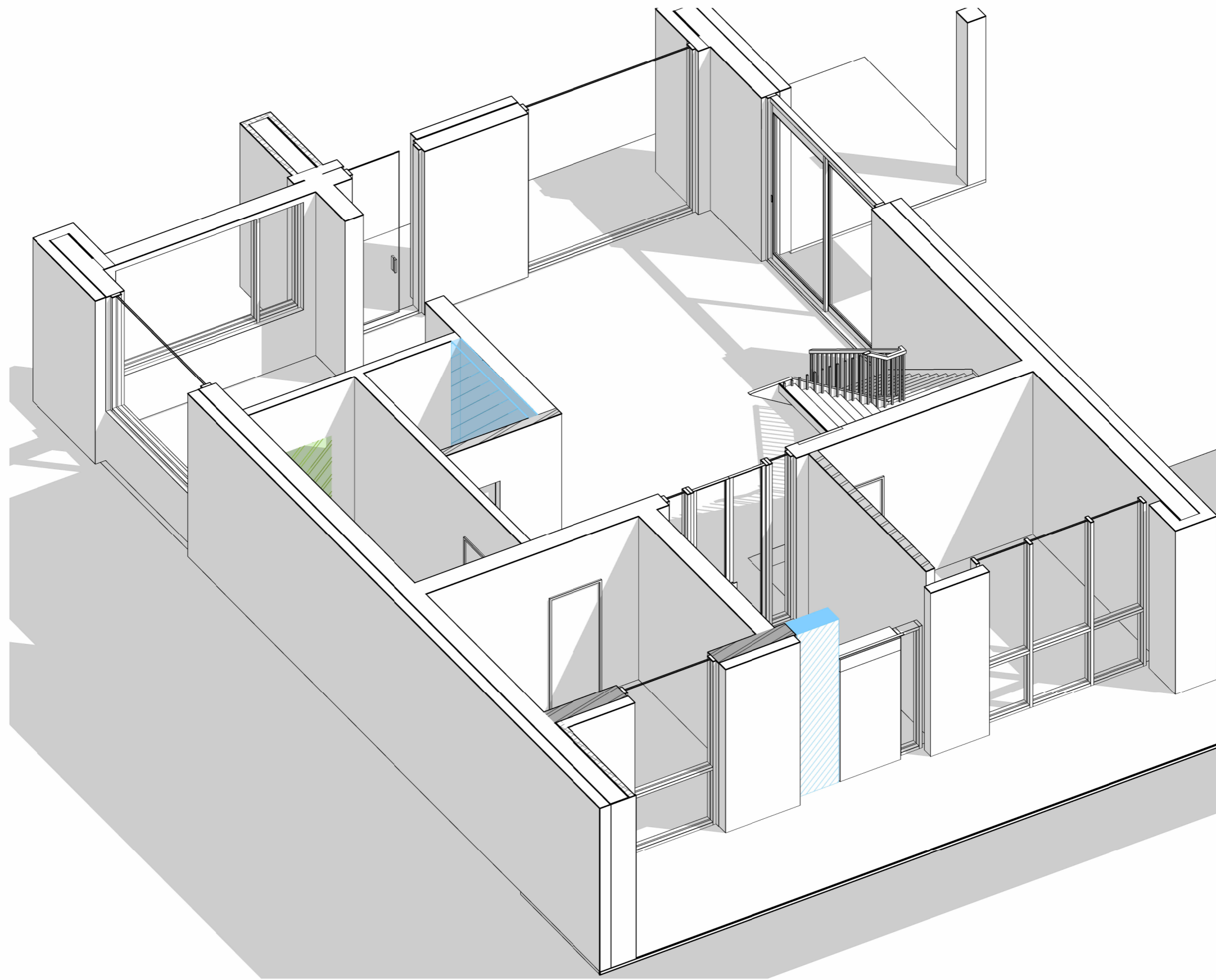

3D вид монтажу 1го поверху

Назва листа	План монтажу 1 поверх 3Д		Лист	Листів
Назва проєкту	Будинок hi-tech		9	
Перевірила	Шмельова-Нестеренко О.Є	Дизайнер		

План монтажу 2 поверх
1: 75

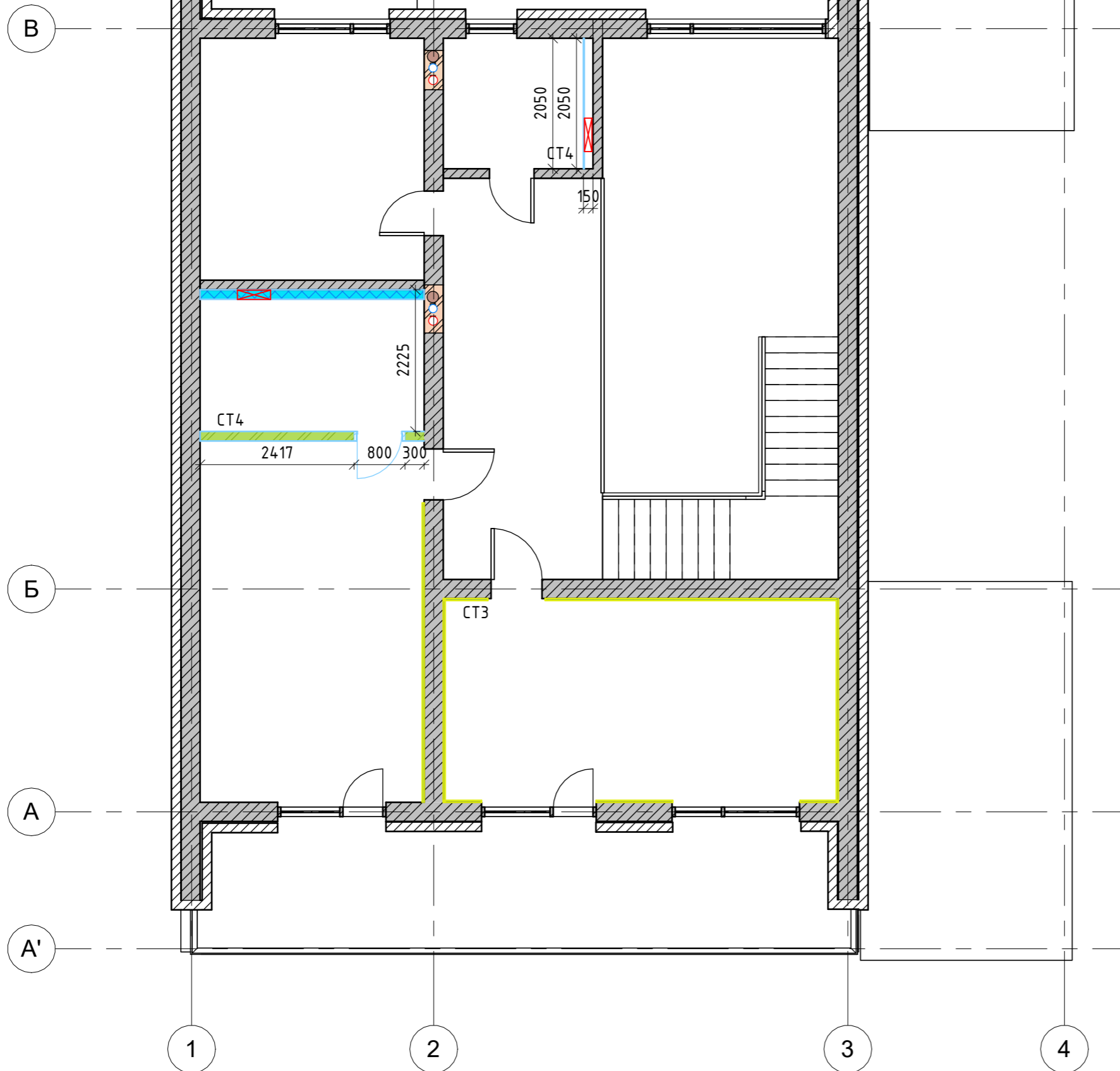

Умовні позначення:

- газоблок
- існуючі перегородки
- утеплювач
- каналізація
- підвід води
- вентканал

Специфікація монтажу стін

Тип стіни	Площа	Об'єм
Монтаж ГКЛ з акустичною ватою СТ3	33.7 м ²	1.01 м ³
Монтаж газоблоком - СТ4	6.6 м ²	0.98 м ³

- монтаж інсталяції під унітаз.

Примітки:

1. Розміри на кресленні вказані у міліметрах.
2. Усі стіни вирівняти, монтажні кути вивести під 90 градусів.
3. Розміри вказані від існуючих стін без обробки.
4. У санвузлі виконати гідроізоляцію.
5. У санвузлі використовувати вологостійкі матеріали.
6. Дверні коробки прихованих дверей монтувати разом із перегородками!
7. Після заливання стяжки за відносну позначку 0.000 прийнято рівень чистої підлоги.

Назва листа	План монтажу 2 поверх		Лист	Листів
Назва проекту	Будинок hi-tech		10	
Перевірила	Шмельова-Нестеренко О.Є	Дизайнер		

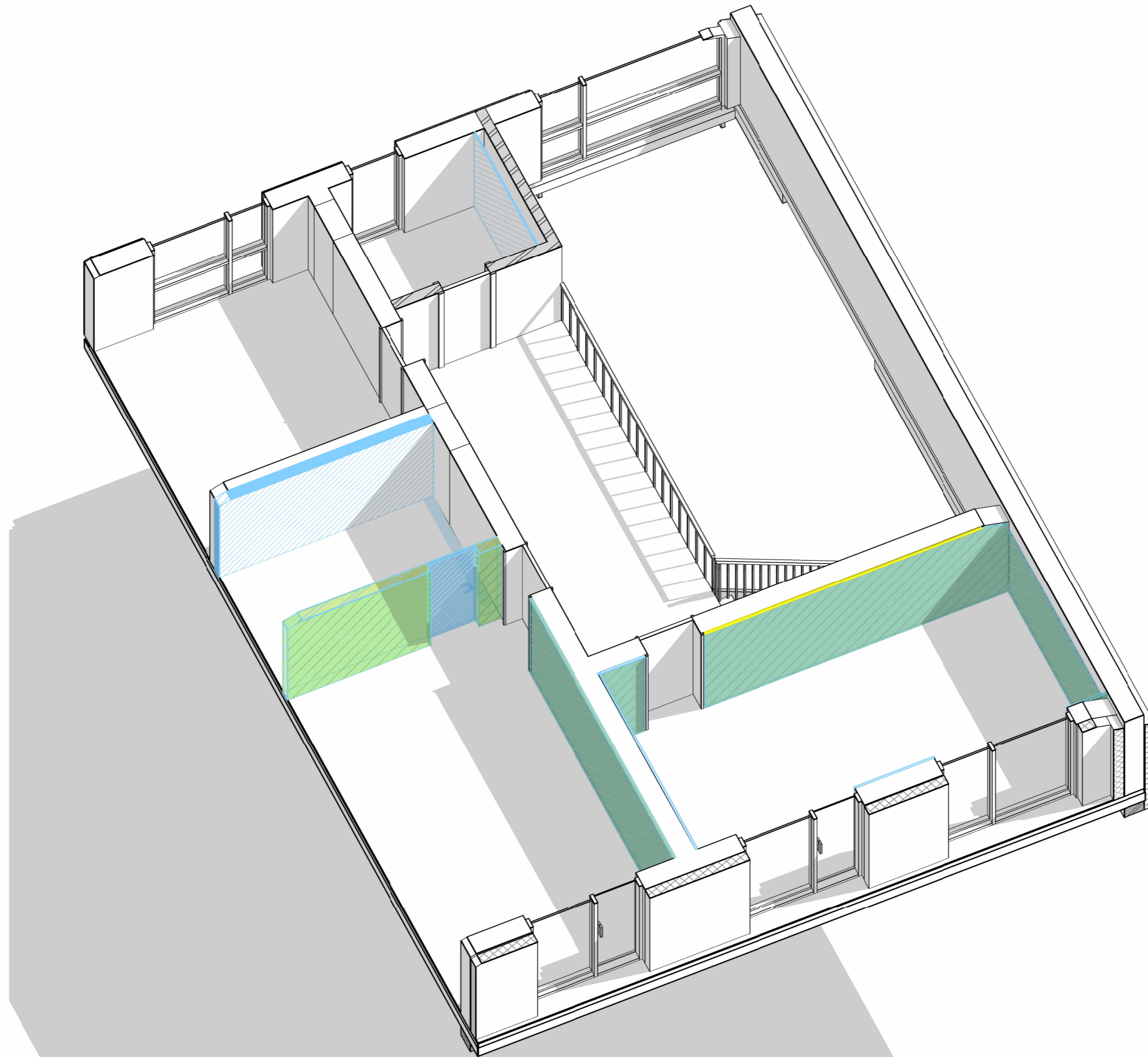

3D вид монтажу 2го поверху

Назва листа	План монтажу 2 поверх 3Д	Лист	Листів
Назва проекту	Будинок hi-tech	11	
Перевірила	Шмельова-Нестеренко О.Є	Дизайнер	Грибова Д.Г

Специфікація приміщень 1 поверх після перепланування

№	Ім'я приміщення	Площа
1	Передпокій	8 м ²
2	Вітальня	57.4 м ²
3	Котельня	11.2 м ²
4	Кабінет	11.36 м ²
5	Гардероб	7.96 м ²
6	Кухня	13.63 м ²
7	Санвузол	3.05 м ²
8	Тераса	20.24 м ²

Загальна площа 132.83 м²

Умовні позначення:

-  - газоблок
-  - існуючі перегородки
-  - утеплювач
-  - каналізація
-  - підвід води
-  - вентканал

Примітки:

1. Розміри на кресленні вказані у міліметрах.
2. Товщини зовнішніх стін вказані умовно.
3. Розміри вказані від існуючих стін без обробки.
4. За необхідності провести додаткові виміри, оскільки проектні розміри можуть відрізнятися від фактичних.
5. Цей план див. разом з планом демонтажа та планом монтажу.

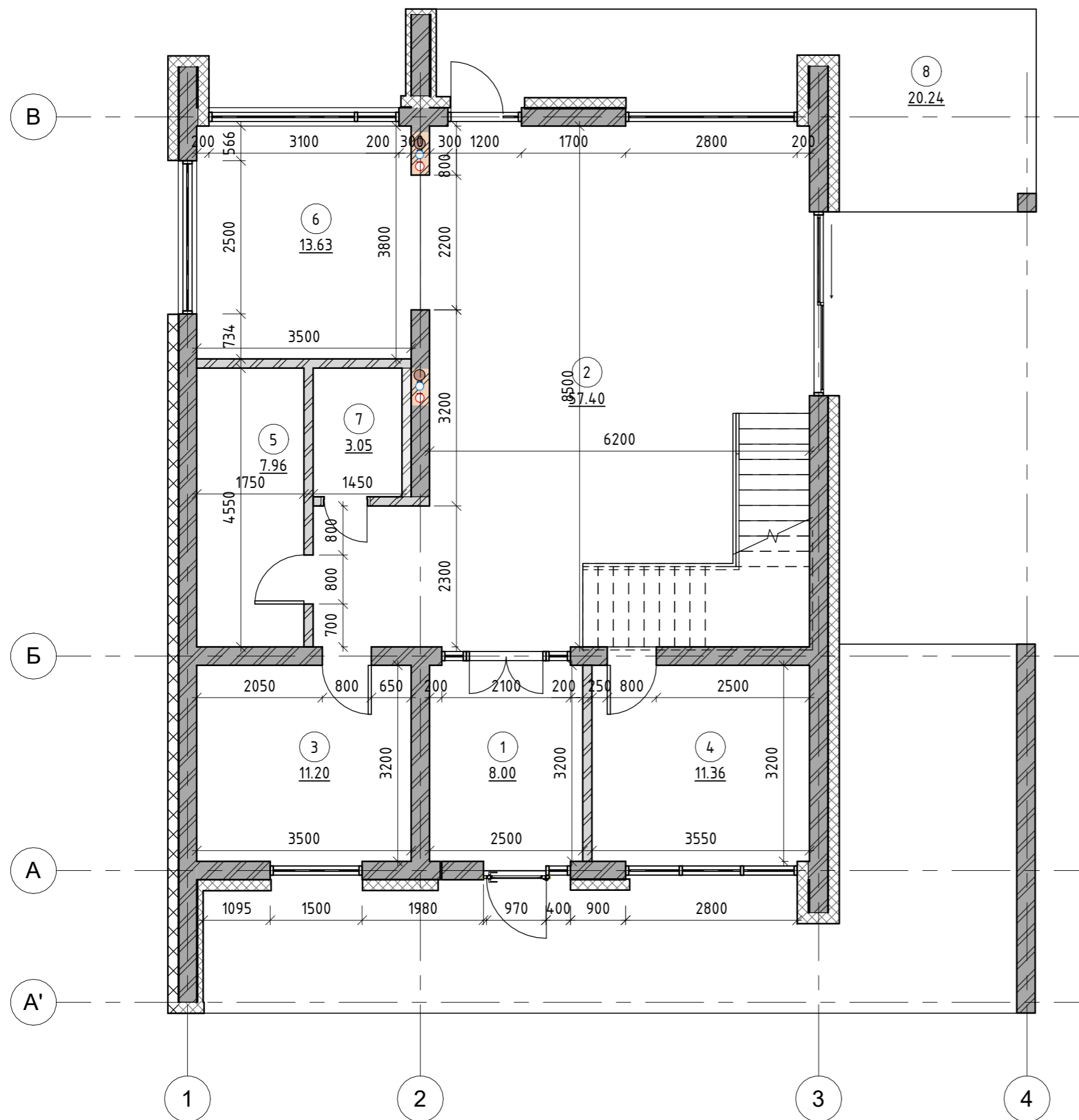

Назва листа	План перепланування 1 поверх		Лист	Листів
Назва проекту	Будинок hi-tech		12	
Перевірила	Шмельова-Нестеренко О.Є.	Дизайнер		

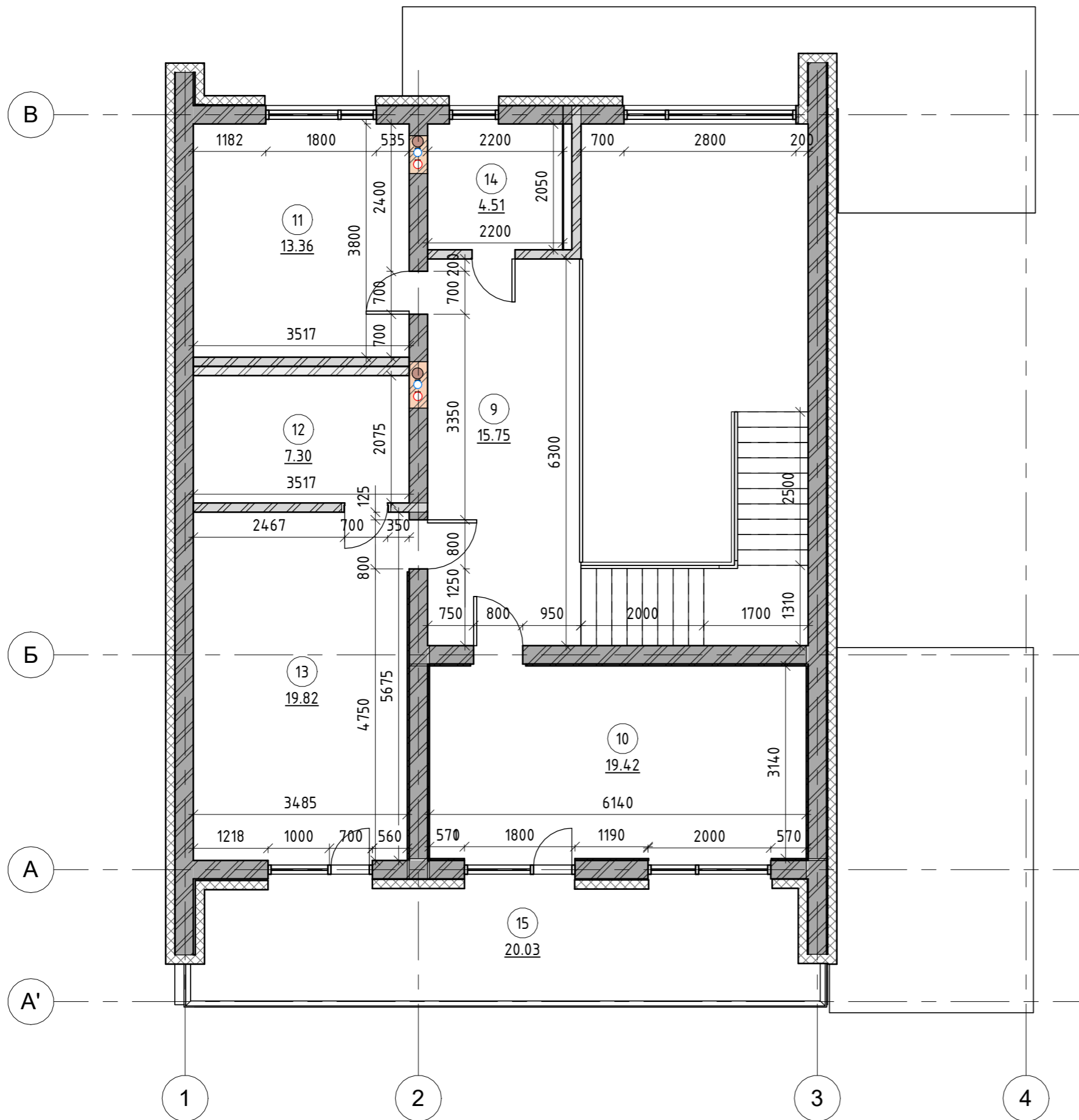

Специфікація приміщень 2 поверх після перепланування

№	Ім'я приміщення	Площа
9	Коридор	15.75 м ²
10	Спальня	19.42 м ²
11	Спальня	13.36 м ²
12	Санвузол	7.3 м ²
13	Спальня	19.82 м ²
14	Санвузол	4.51 м ²
15	Балкон	20.03 м ²

Загальна площа 100.19 м²

Умовні позначення:

-  - газоблок
-  - існуючі перегородки
-  - утеплювач
-  - каналізація
-  - підвід води
-  - вентканал

Примітки:

1. Розміри на кресленні вказані у міліметрах.
2. Товщини зовнішніх стін вказані умовно.
3. Розміри вказані від існуючих стін без обробки.
4. За необхідності провести додаткові виміри, оскільки проектні розміри можуть відрізнятися від фактичних.
5. Цей план див. разом з планом демонтажа та планом монтажу.

Назва листа	План перепланування 2 поверх	Лист	Листів
Назва проекту	Будинок hi-tech	13	
Перевірила	Шмельова-Нестеренко О.Є.	Дизайнер	Грибова Д.Г.

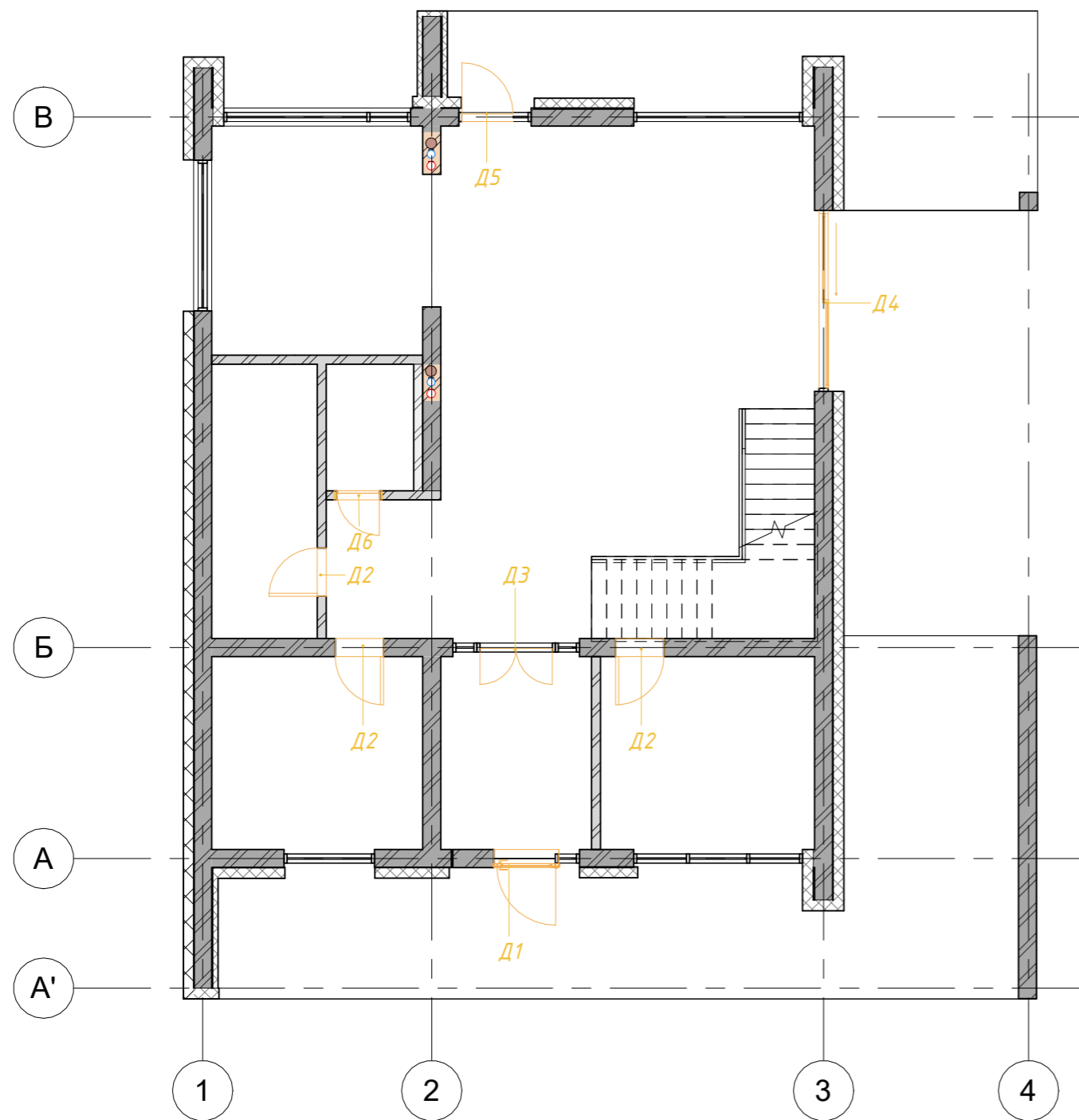

Умовні позначення:

- газоблок
- існуючі перегородки
- утеплювач
- каналізація
- підвід води
- вентканал

Експлікація дверей

Марка	Назва	Розміри	Кількість
Д2	Міжкімнатні двері Porte Blanche Impress	800*2000	3
Д3	DANIEL Loft скляні двері двохстворчаті	1300*2000	1
Д4	Скляні розсувні двері	3000*3000	1
Д5	Приховані двері Aludoors CLEAR розпашні	900*2000	1
Д6	Міжкімнатні двері Grand Paint	700*2000	1

Примітки:

1. Розміри на кресленні вказані у міліметрах.
2. Сторона відчинення полотна дверей відповідає відображенню на плані.
3. При встановленні дверей врахувати товщину оздоблювальних матеріалів, дверних отворів та товщину підлогових покриттів.

Назва листа	План заповнення дверних прорізів 1 поверх		Лист	Листів
Назва проекту	Будинок hi-tech		14	
Перевірила	Шмельова-Нестеренко О.Є.	Дизайнер		

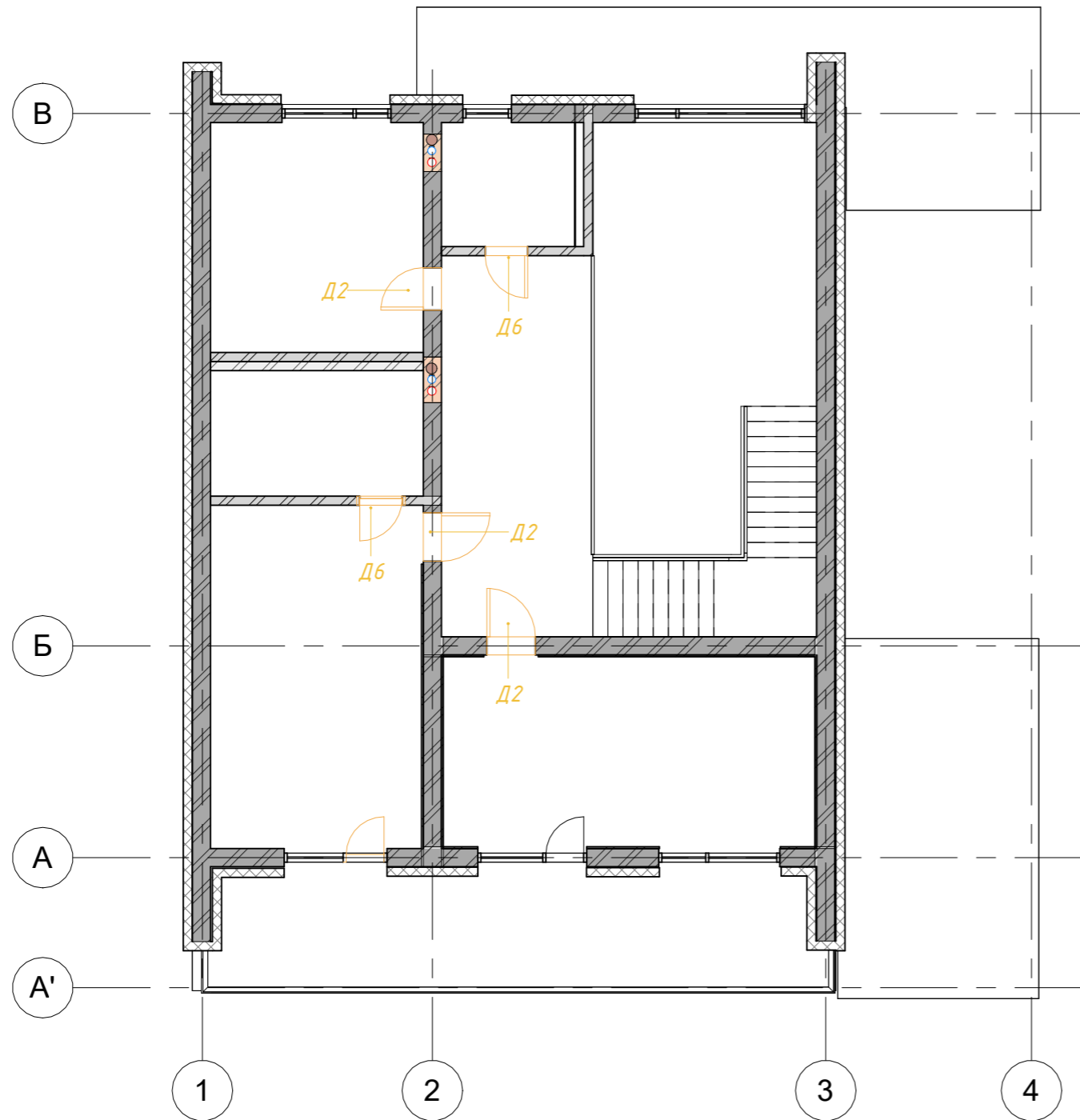

Умовні позначення:

- газоблок
- існуючі перегородки
- утеплювач
- каналізація
- підвід води
- вентканал

Експлікація дверей

Марка	Назва	Розміри	Кількість
Д2	Міжкімнатні двері Porte Blanche Impress	800*2000	3
Д6	Міжкімнатні двері Grand Paint	700*2000	2



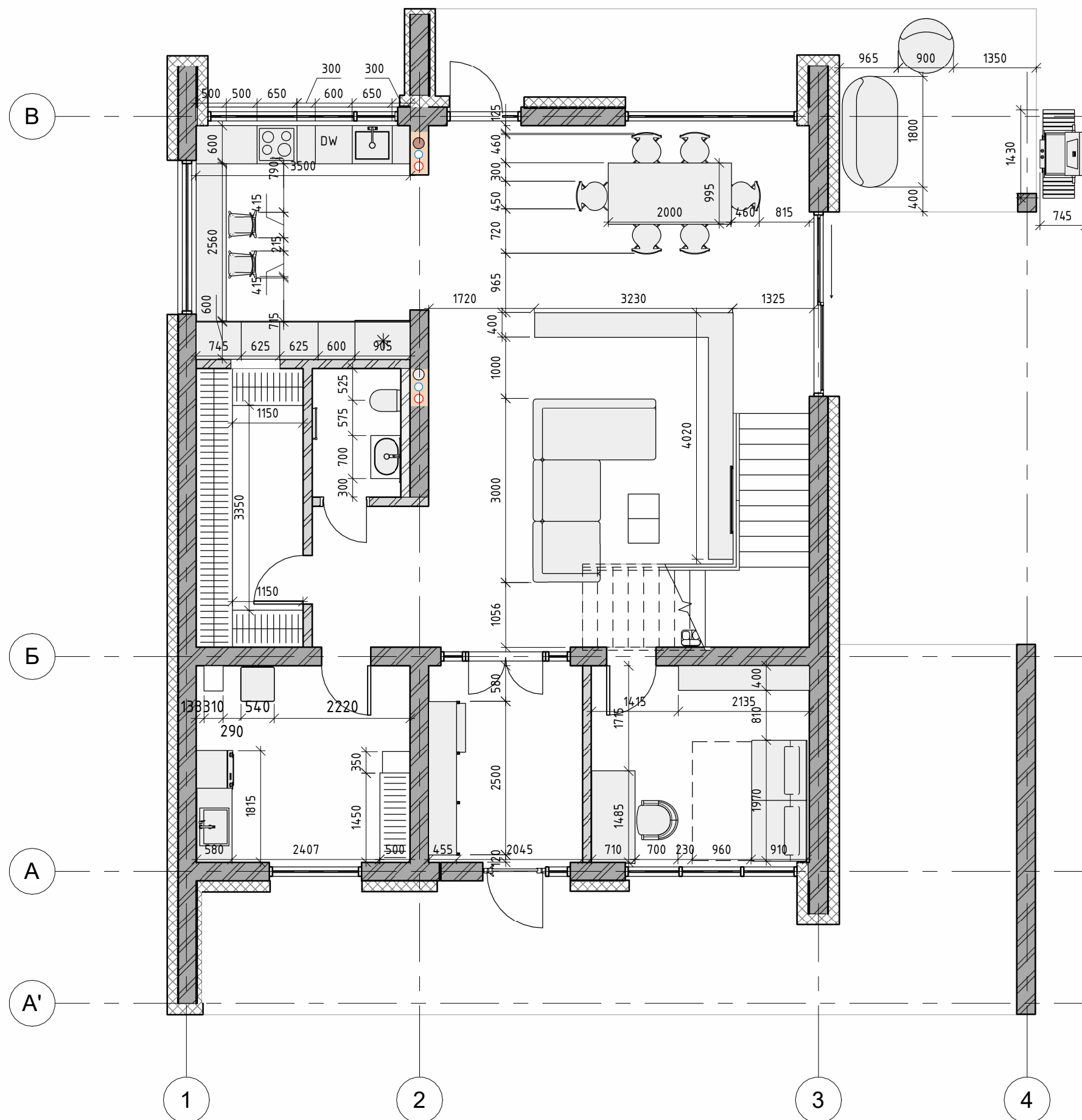

Примітки:

1. Розміри на кресленні вказані у міліметрах.
2. Сторона відчинення полотна дверей відповідає відображенню на плані.
3. При встановленні дверей врахувати товщину оздоблювальних матеріалів, дверних отворів та товщину підлогових покриттів.

Назва листа	План заповнення дверних прорізів 2 поверх		Лист	Листів
Назва проекту	Будинок hi-tech		15	
Перевірила	Шмельова-Нестеренко О.Є.	Дизайнер		



Умовні позначення:

-  - газоблок
-  - існуючі перегородки
-  - утеплювач
-  - каналізація
-  - підвід води
-  - вентканал





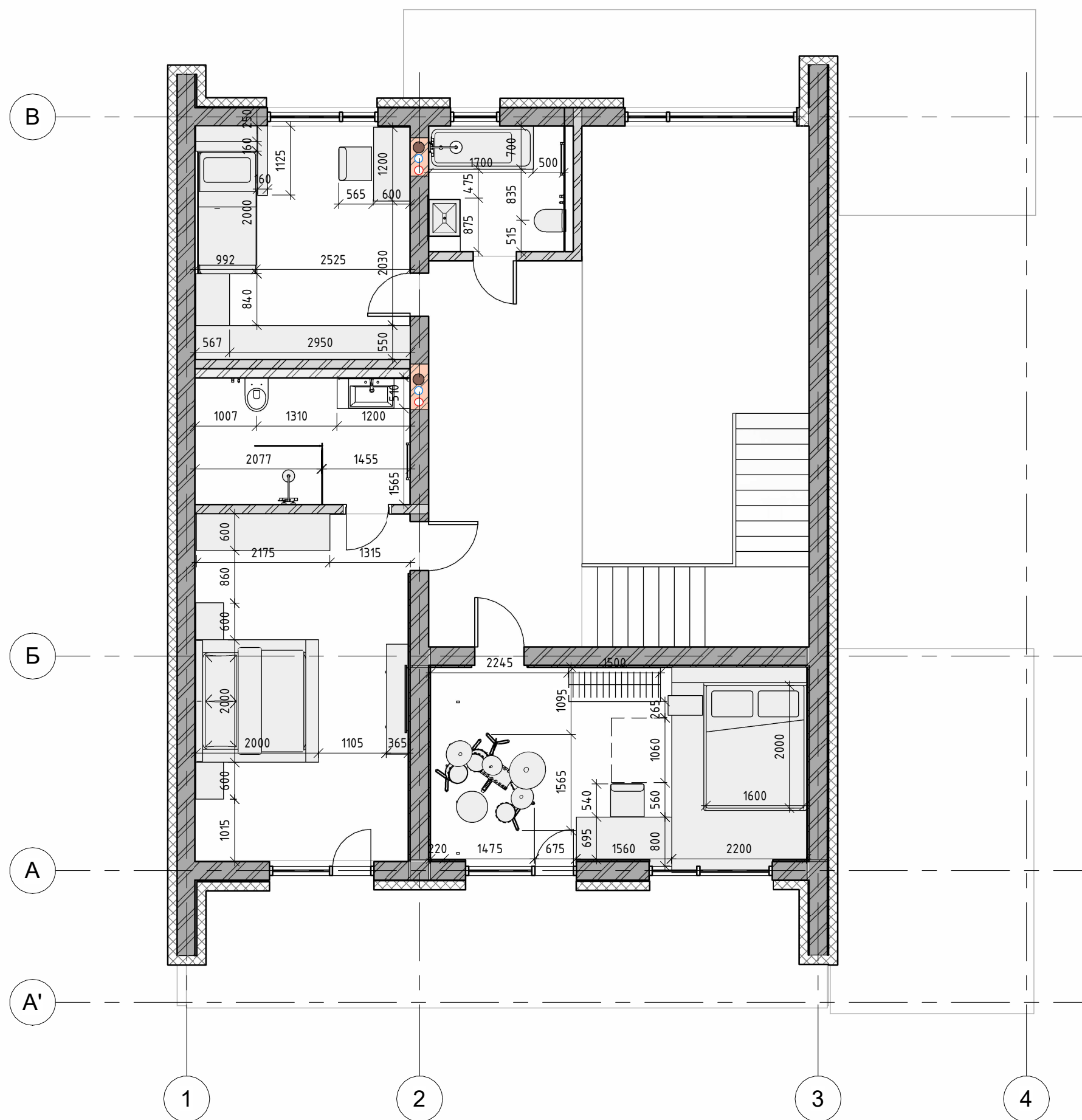

Примітки:

1. Розміри на кресленні вказані у міліметрах.
2. Усі розміри уточнювати на об'єкті
3. Меблі на замовлення встановлюються фірмою виробником тільки після додатково знятих обмірювання фахівцями.
4. Закупівлю меблів проводити після чистового оздоблення.
5. План розміщення меблів розроблений за обмірними розмірів, не враховуючи вирівнювання стін, підлог, стелі.

Назва листа	План розміщення меблів 1 поверх	Лист	Листів
Назва проєкту	Будинок hi-tech	16	
Перевірила	Шмельова-Нестеренко О.Є.	Дизайнер	Грибова Д.Г.



Умовні позначення:

-  - газоблок
-  - існуючі перегородки
-  - утеплювач
-  - каналізація
-  - підвід води
-  - вентканал

Примітки:

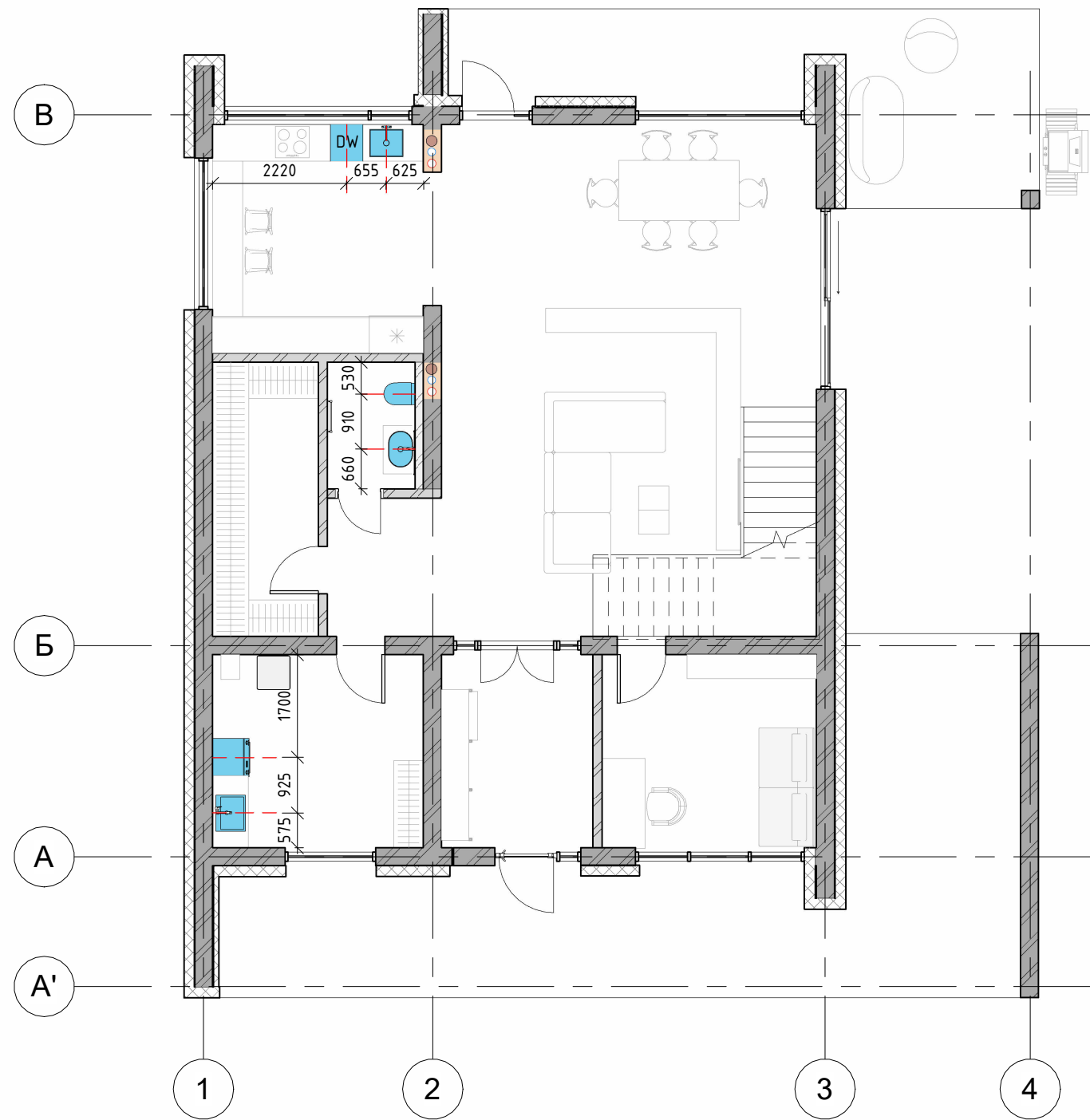

1. Розміри на кресленні вказані у міліметрах.
2. Усі розміри уточнювати на об'єкті
3. Меблі на замовлення встановлюються фірмою виробником тільки після додатково знятих обмірювання фахівцями.
4. Закупівлю меблів проводити після чистового оздоблення.
5. План розміщення меблів розроблений за обмірними розмірів, не враховуючи вирівнювання стін, підлог, стелі.

Назва листа	План розміщення меблів 2 поверх	Лист	Листів
Назва проекту	Будинок hi-tech	17	
Перевірила	Шмельова-Нестеренко О.Є	Дизайнер	Грибова Д.Г



План сантехнічних приладів 1 поверх
1: 100

Умовні позначення:

-  - газоблок
-  - існуючі перегородки
-  - утеплювач
-  - каналізація
-  - підвід води
-  - вентканал
-  - ось сантехнічного обладнання

Примітки:

1. Розміри уточнити по місцю;
- *за відмітку 0,000 прийнято рівень чистої підлоги;- передбачити гідроізоляцію підлоги у вологих приміщеннях із заведенням на стіни на 300 мм;
2. Встановити ревізійні люки прихованого монтажу під оздоблення для обслуговування стояків із комунікаціями, розташування та розміри люків уточнити по місцю;
3. Необхідну кількість матеріалів розрахувати на місці.

Назва листа	План розташування сантехнічних приладів 1 поверх	Лист	Листів
Назва проєкту	Будинок hi-tech	18	
Перевірила	Шмельова-Нестеренко О.Є	Дизайнер	Грибова Д.Г

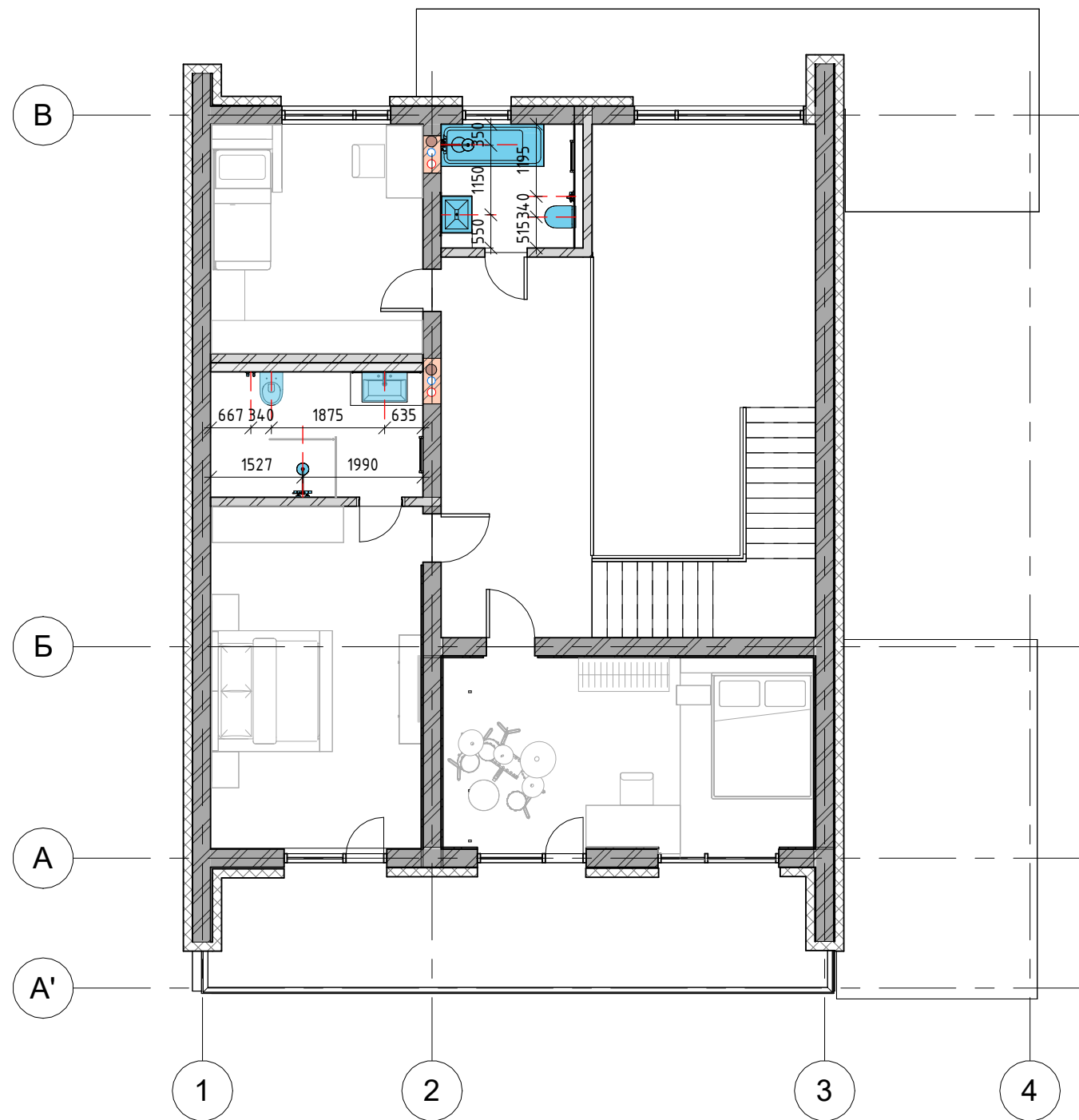

План сантехнічних приладів 2 поверх
1:100

Умовні позначення:

-  - газоблок
-  - існуючі перегородки
-  - утеплювач
-  - каналізація
-  - підвід води
-  - вентканал
-  - ось сантехнічного обладнання

Примітки:

1. Розміри уточнити по місцю;
- *за відмітку 0,000 прийнято рівень чистої підлоги;- передбачити гідроізоляцію підлоги у вологих приміщеннях із заведенням на стіни на 300 мм;
2. Встановити ревізійні люки прихованого монтажу під оздоблення для обслуговування стояків із комунікаціями, розташування та розміри люків уточнити по місцю;
3. Необхідну кількість матеріалів розрахувати на місці.

Назва листа	План розташування сантехнічних приладів 2 поверх	Лист	Листів
Назва проекту	Будинок hi-tech	19	
Перевірила	Шмельова-Нестеренко О.Є.	Дизайнер	Грибова Д.Г.

Умовні позначення:

-  - газоблок
-  - існуючі перегородки
-  - утеплювач
-  - каналізація
-  - підвід води
-  - вентканал
-  - вивід холодної води
-  - вивід гарячої води
-  - виві каналізації

Примітки:

1. Розміри уточнити по місцю;
- * за відмітку 0,000 прийнято рівень чистої підлоги;
2. Дивитись лист разом з розгортками.

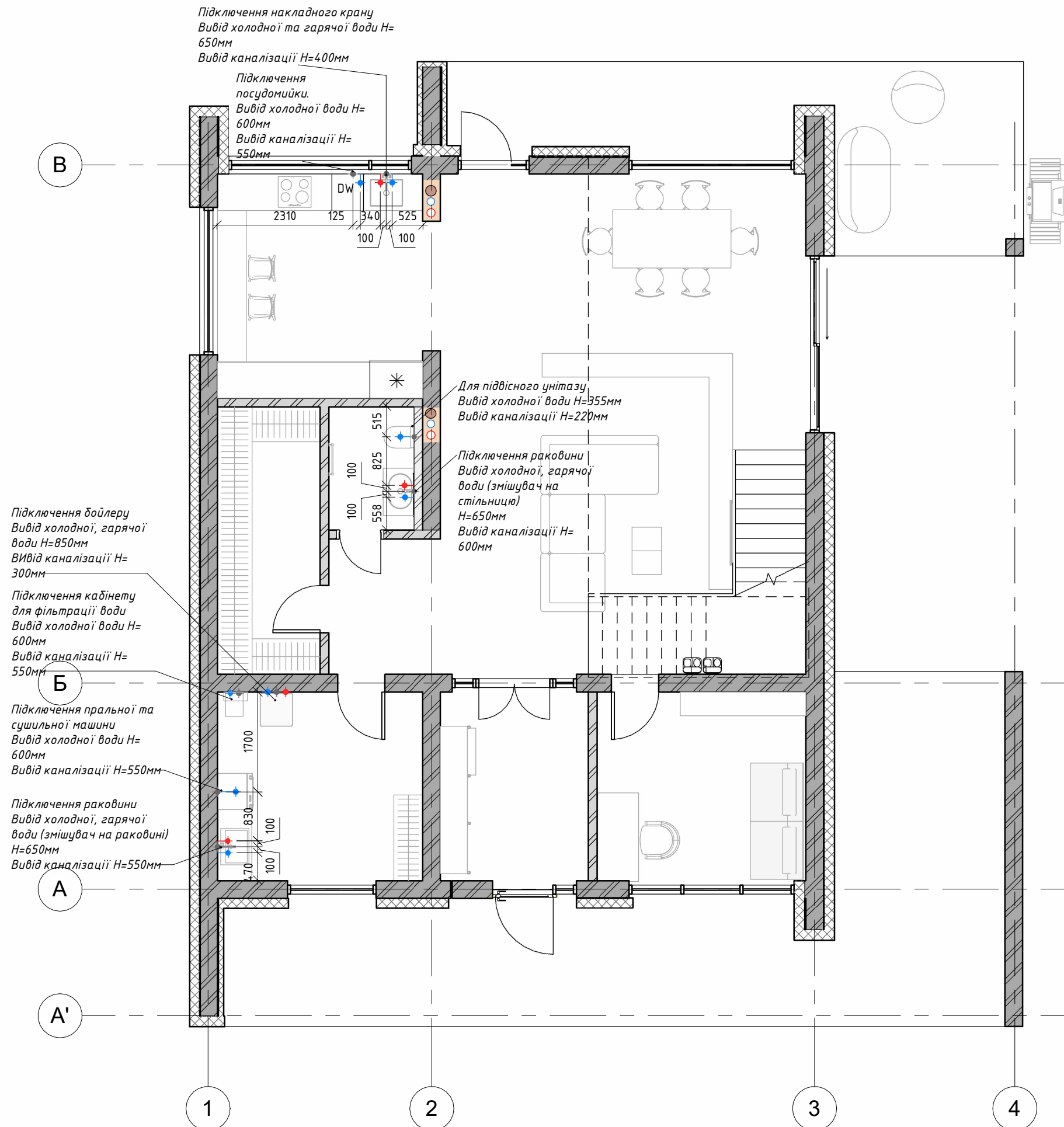

Назва листа	План сантехнічних виводів 1 поверх	Лист	Листів
Назва проекту	Будинок hi-tech	20	
Перевірила	Шмельова -Нестеренко О.Є	Дизайнер	Грибова Д.Г

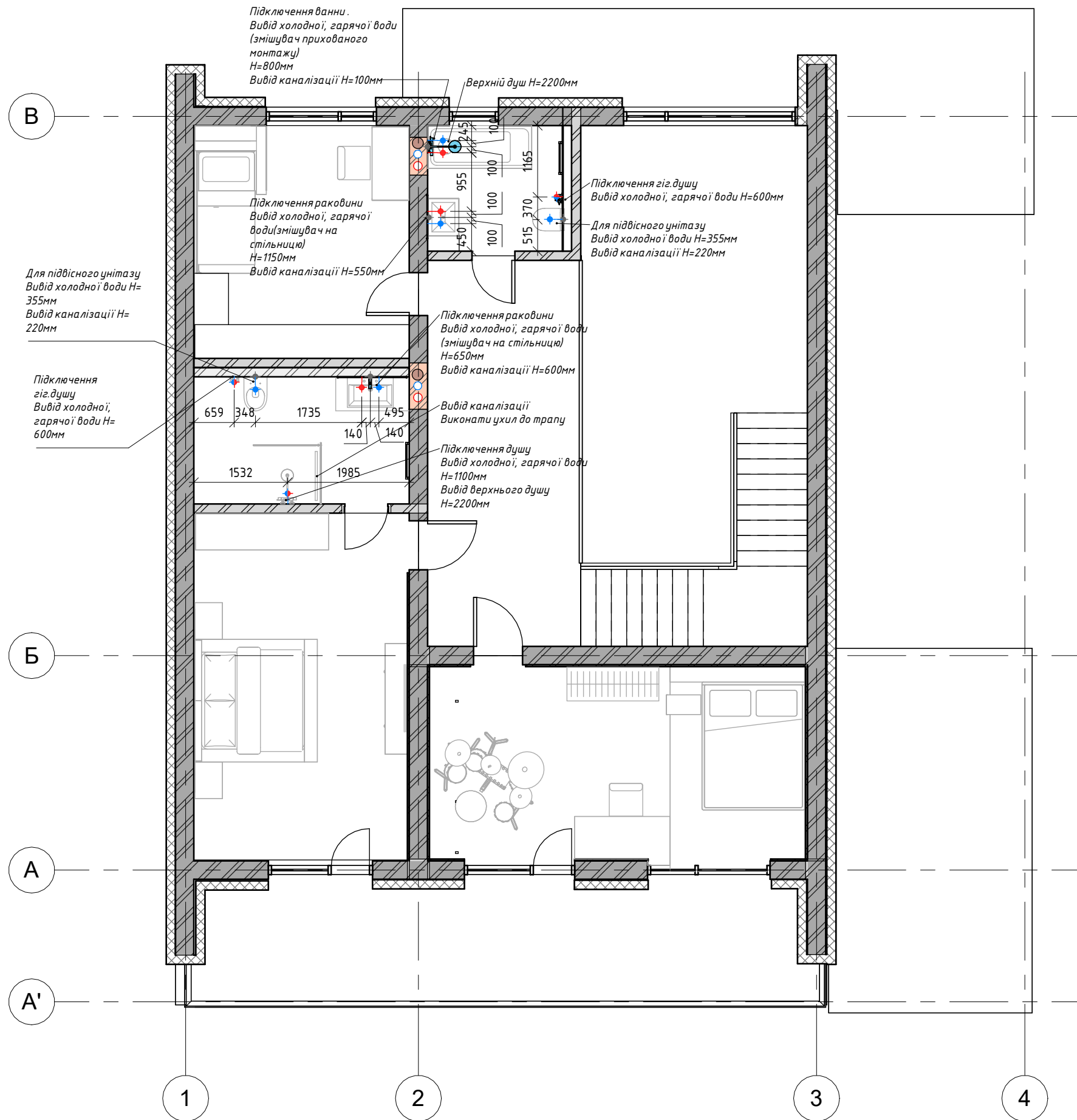

Умовні позначення:

- газоблок
- існуючі перегородки
- утеплювач
- каналізація
- підвід води
- вентканал
- вивід холодної води
- вивід гарячої води
- вивід каналізації

Примітки:

1. Розміри уточнити по місцю;
- *за відмітку 0,000 прийнято рівень чистої підлоги;
2. Дивитись лист разом з розгортками.

Назва листа	План сантехнічних виводів 2 поверх	Лист	Листів
Назва проєкту	Будинок hi-tech	21	
Перевірила	Шмельова -Нестеренко О.Є		

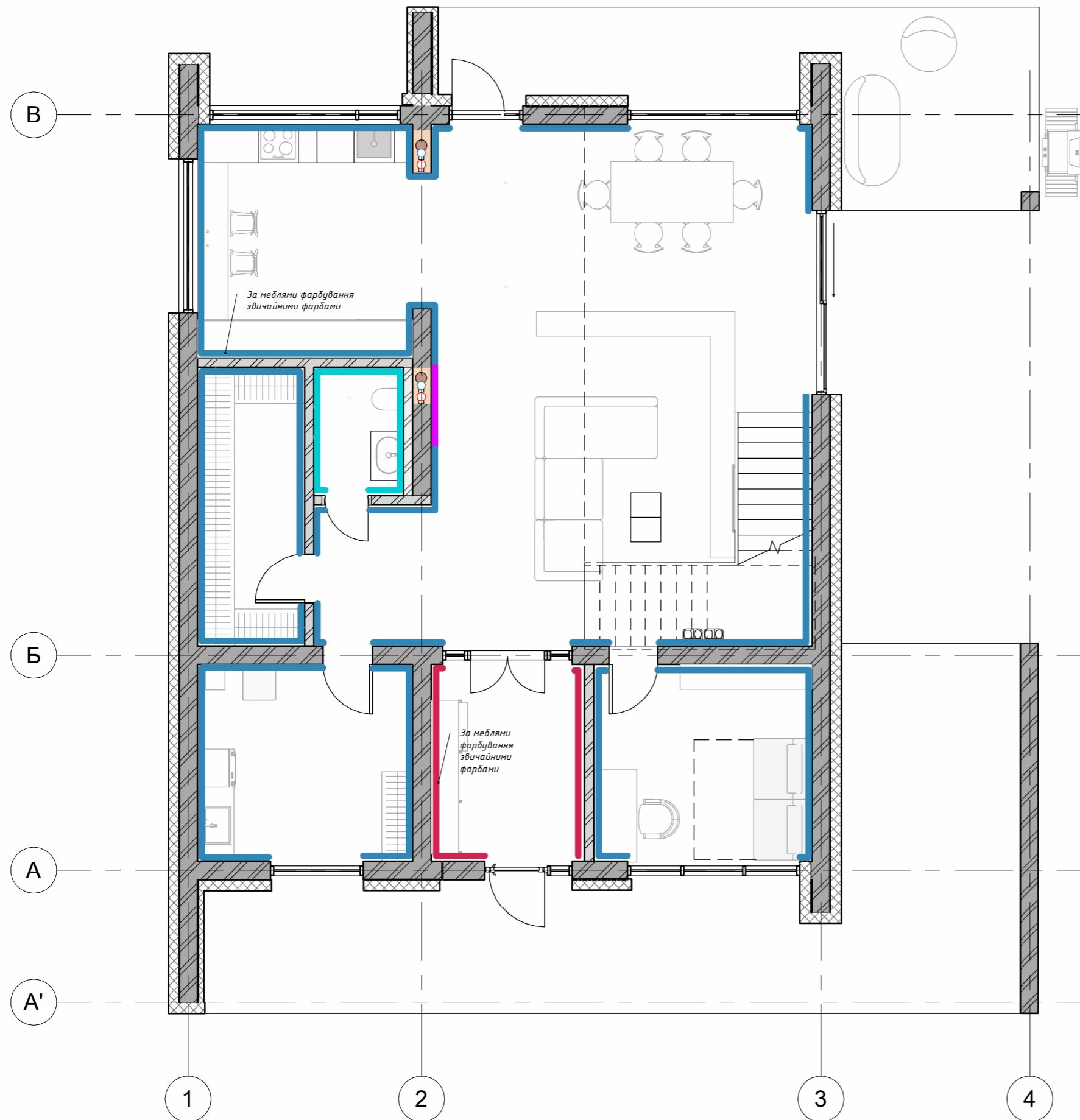



Умовні позначення:

- газоблок
- існуючі перегородки
- утеплювач
- каналізація
- підвід води
- вентканал
- декоративна штукатурка
- декоративна фарба
- плитка

Примітки:

1. Розміри на кресленні вказані у міліметрах.
2. Площа всіх оздоблювальних матеріалів вказана без запасу і коефіцієнта відходів.
3. Плитка більша за 600X600 рахується окремо поштучно на об'єкті.
4. Найменування оздоблювальних матеріалів можуть змінитися після вибору і затвердження замовником.

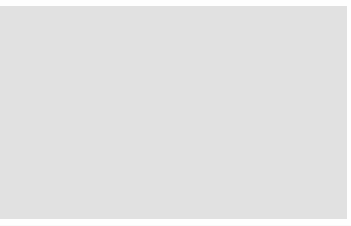
Специфікація оздоблювальних матеріалів стін 1 поверх

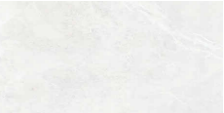
№	Назва	Фото
1	Декоративна фарба акрилова Ігсот Десог Китайський шовк глянець NOVA F165 0,8 л	
2	Декоративна штукатурка MAZANKA Nice White 1кг	
3	Плитка Cerrad Softstone Pearl Rect 600x1200	

Назва листа	План оздоблення стін 1 поверх		Лист	Листів
Назва проекту	Будинок hi-tech		22	
Перевірила	Шмельова-Нестеренко О.Є	Дизайнер		

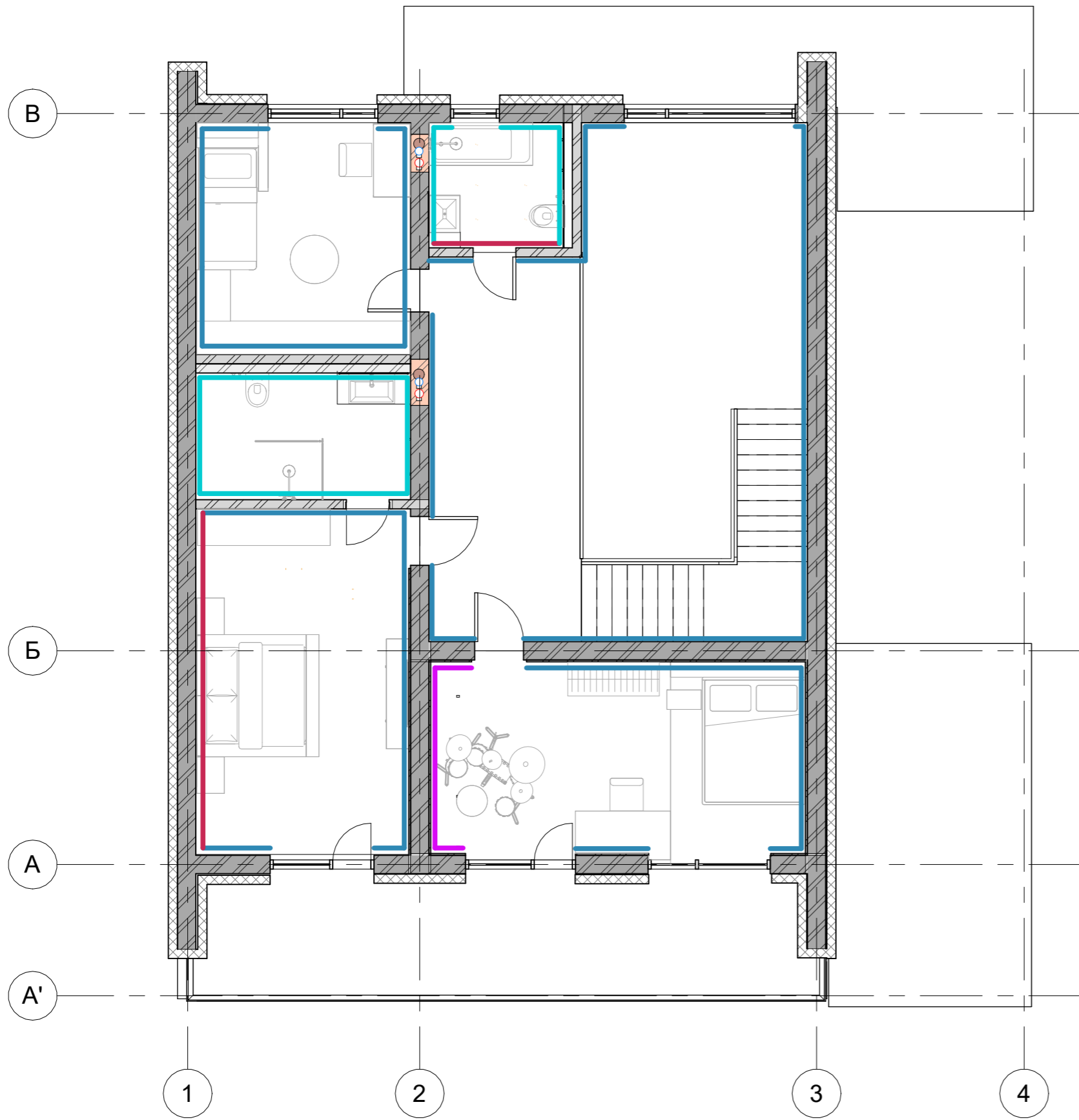

Умовні позначення:

-  - газоблок
-  - існуючі перегородки
-  - утеплювач
-  - каналізація
-  - підвід води
-  - вентканал
-  - декоративна штукатурка
-  - декоративна фарба
-  - плитка
-  - акустичні панелі

Примітки:

1. Розміри на кресленні вказані у міліметрах.
2. Площа всіх оздоблювальних матеріалів вказана без запасу і коефіцієнта відходів.
3. Плитка більша за 600X600 рахується окремо поштучно на об'єкті.
4. Найменування оздоблювальних матеріалів можуть змінитися після вибору і затвердження замовником.

Специфікація оздоблювальних матеріалів стін 2 поверх

№	Назва	Фото
1	Декоративна фарба акрилова Ігcom Decoг Китайський шовк глянець NOVA F165 0,8 л	
2	Декоративна штукатурка MAZANKA Nice White 1кz	
3	Плитка Cerrad Softstone Pearl Rect 600x1200	
4	Акустична панель REQUIET Square	

Назва листа	План оздоблення стін 2 поверх		Лист	Листів
Назва проекту	Будинок hi-tech		23	
Перевірила	Шмельова-Нестеренко О.Є	Дизайнер		

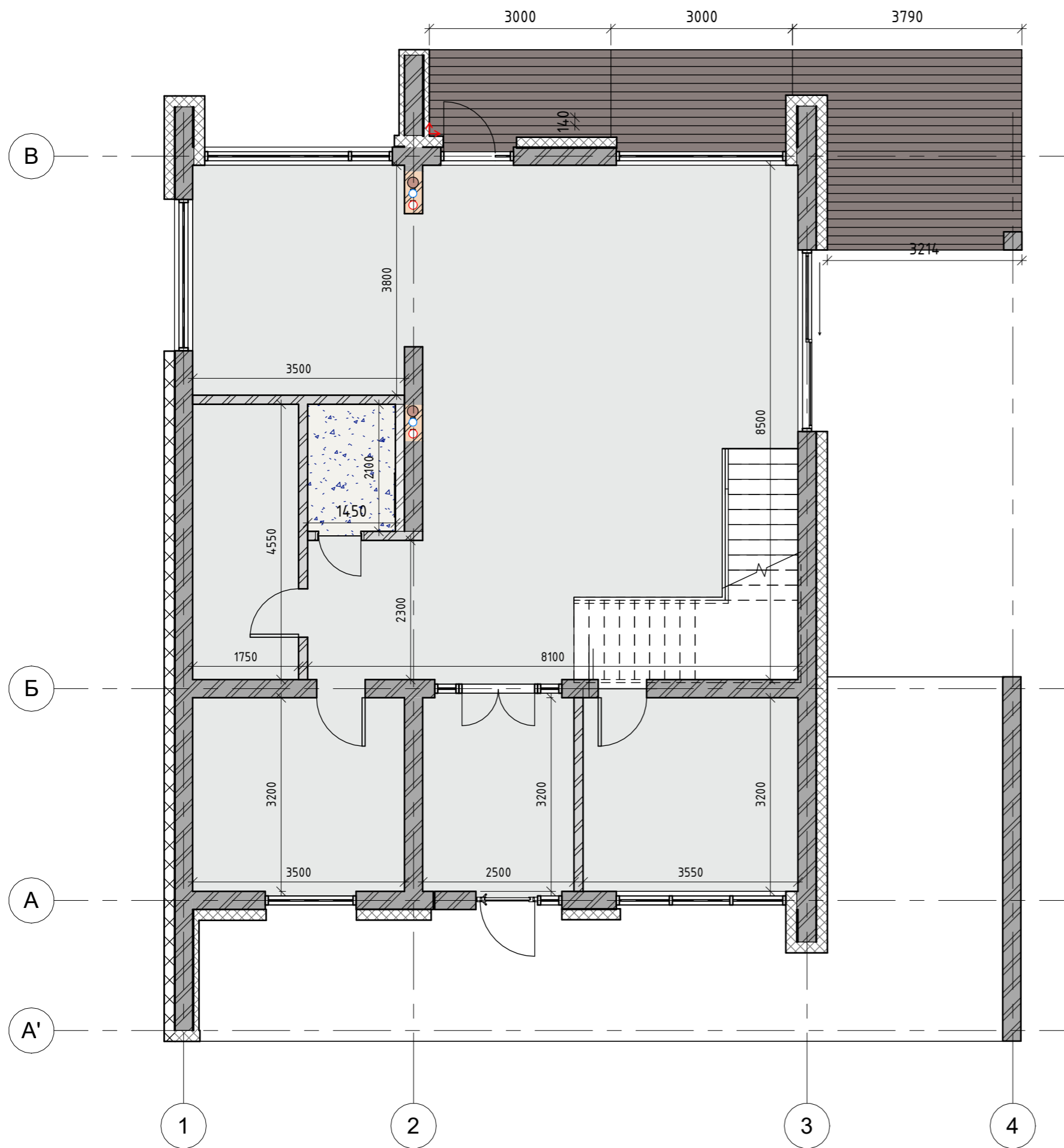

Умовні позначення:

- газоблок
- існуючі перегородки
- утеплювач
- каналізація
- підвід води
- вентканал
- Початок розкладки

Примітки:

1. Розміри на кресленні вказані у міліметрах.
2. Розміри вказані від існуючих стін без оздоблення.
3. За позначку 0.000 прийнято позначку підлоги зі стяжкою.
4. Площа всіх оздоблювальних матеріалів вказана без запасу і коефіцієнта відходів.
5. Вся підлога по об'єкту повинна бути вирівняна в один рівень.

Специфікація підлогових покриттів 1 поверх

№	Назва	Площа	Виробник	Фото
П/Л1	Полімерне безшовне покриття Beton Ciré. Колір RAL 7004 Signal Grey	109,55м ²	IVBUDFLOOR	
П/Л2	Наливна підлога терацо. Інтеркерама Fragmenti сірий світлий	3,05м ²	Інтеркерама	
П/Л5	Терасна дошка Renwood Classic	20,24м ²	Renwood	

Назва листа	План підлоги 1 поверх		Лист	Листів
Назва проекту	Будинок hi-tech		24	
Перевірила	Шмельова-Нестеренко О.Є	Дизайнер		

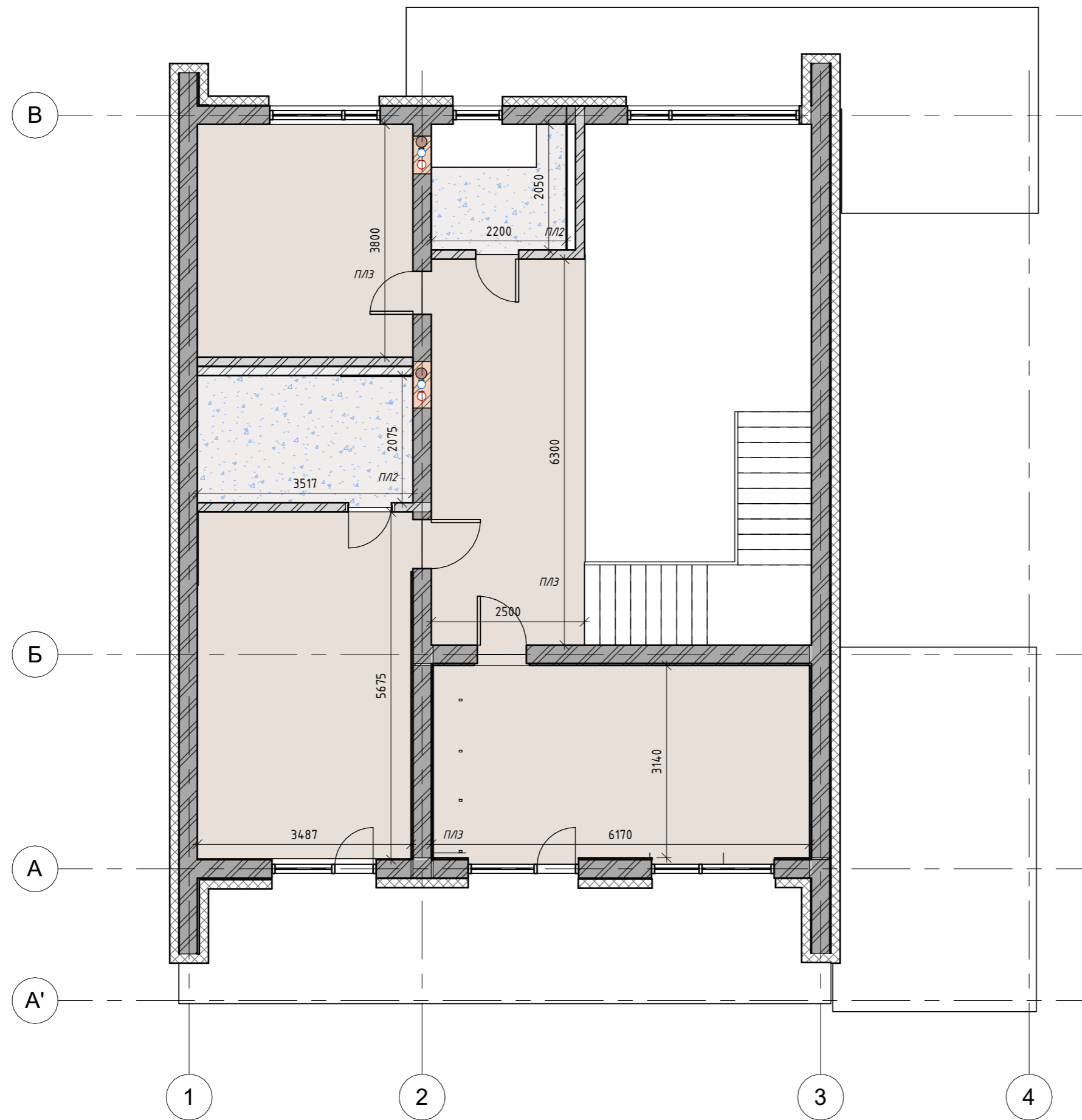

Умовні позначення:

- газоблок
- існуючі перегородки
- утеплювач
- каналізація
- підвід води
- вентканал
- Початок розкладки

Примітки:

1. Розміри на кресленні вказані у міліметрах.
2. Розміри вказані від існуючих стін без оздоблення.
3. За позначку 0.000 прийнято позначку підлоги зі стяжкою.
4. Площа всіх оздоблювальних матеріалів вказана без запасу і коефіцієнта відходів.
5. Вся підлога по об'єкту повинна бути вирівняна в один рівень.

Специфікація підлогових покриттів 2 поверх

№	Назва	Площа	Виробник	Фото
ПЛ 3	Полімерне безшовне покриття Beton Circle. Колір RAL 7035 Light Grey	68,19 м ²	IVBUDFLOOR	
ПЛ 2	Наливна підлога тераццо. Інтеркерама Fragmenti сірій світлий	11,77 м ²	Інтеркерама	

Назва листа	План підлоги 2 поверх		Лист	Листів
Назва проєкту	Будинок hi-tech		25	
Перевірила	Шмельова-Нестеренко О.Є.	Дизайнер		

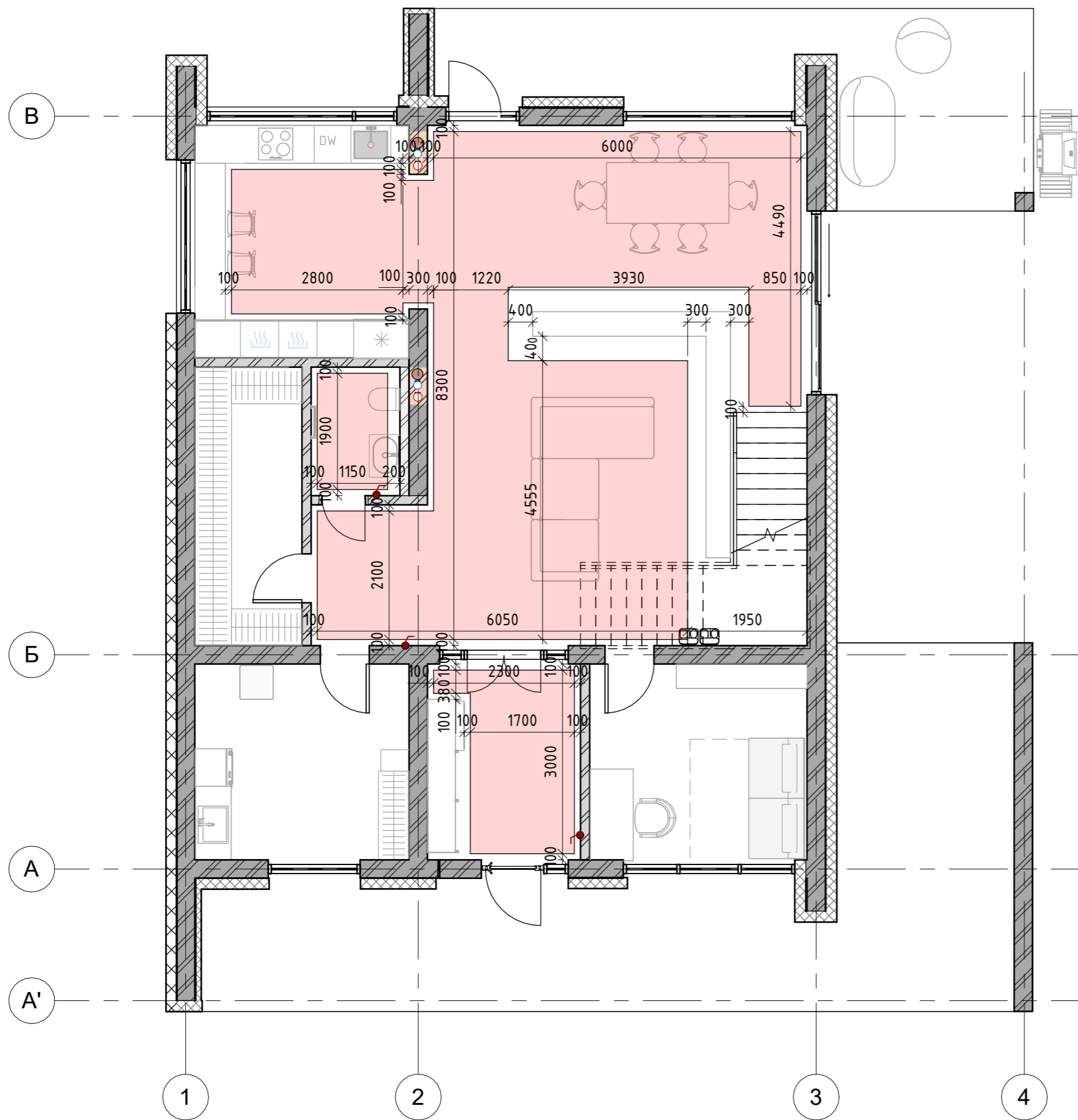

Умовні позначення:

-  - газоблок
-  - існуючі перегородки
-  - утеплювач
-  - каналізація
-  - підвід води
-  - вентканал
-  - регулятор теплої підлоги
-  - тепла підлога

Примітки:

1. Розміри на кресленні вказані у міліметрах.
2. Розміри вказані від існуючих стін без оздоблення.
3. За позначку 0.000 прийнято відмітку підлоги зі стяжкою.
4. Площу теплої підлоги уточнити на місці.

Назва листа	План теплої підлоги 1 поверх	Лист	Листів
Назва проекту	Будинок hi-tech	26	
Перевірила	Шмельова-Нестеренко О.Є. Дизайнер Грибова Д.Г.		

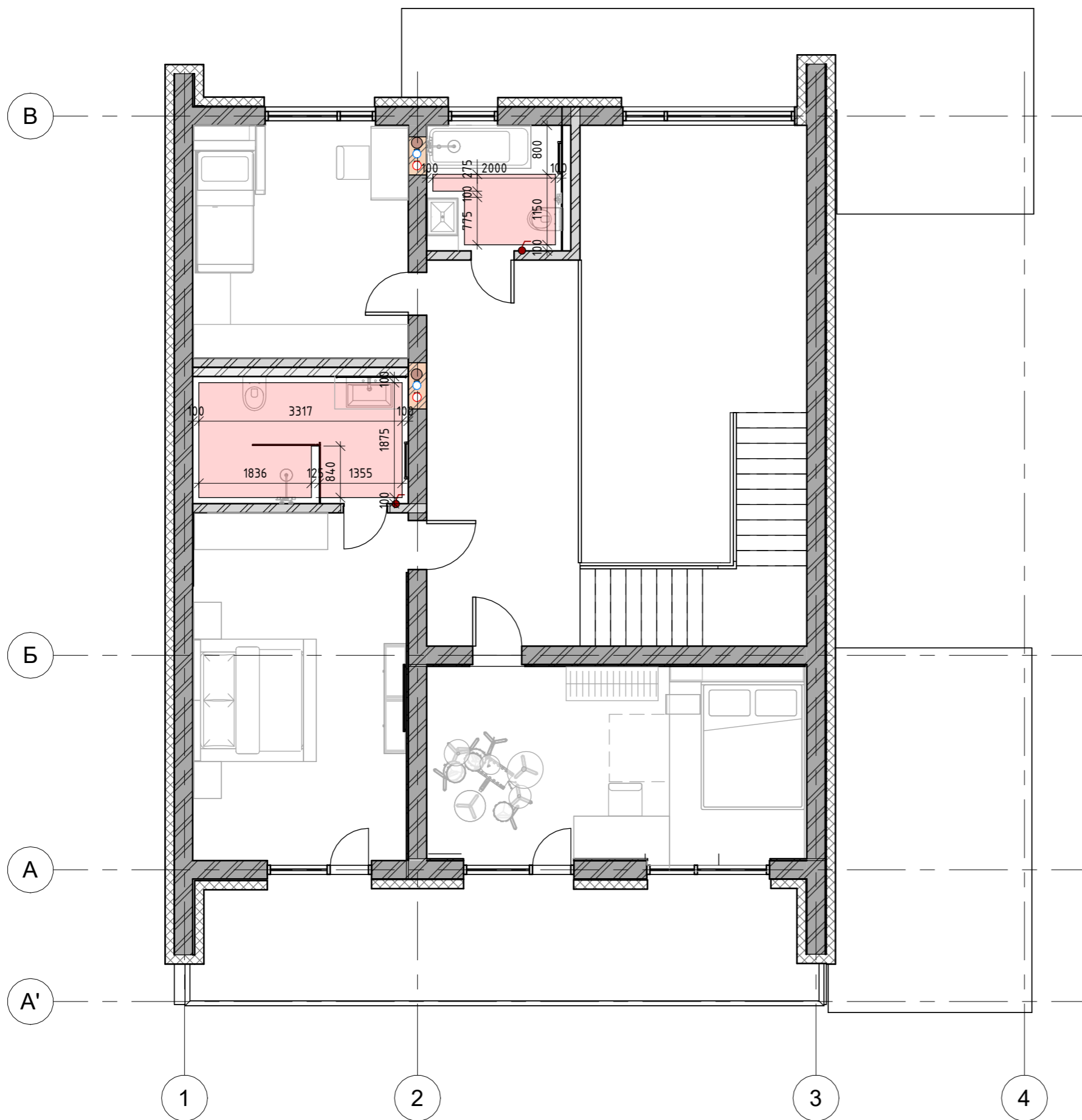

Умовні позначення:

- газоблок
- існуючі перегородки
- утеплювач
- каналізація
- підвід води
- вентканал
- регулятор теплої підлоги
- тепла підлога

Примітки:

1. Розміри на кресленні вказані у міліметрах.
2. Розміри вказані від існуючих стін без оздоблення.
3. За позначку 0.000 прийнято відмітку підлоги зі стяжкою.
4. Площу теплої підлоги уточнити на місці.

Назва листа	План теплої підлоги 2 поверх	Лист	Листів
Назва проекту	Будинок hi-tech	27	
Перевірила	Шмельова-Нестеренко О.Є		

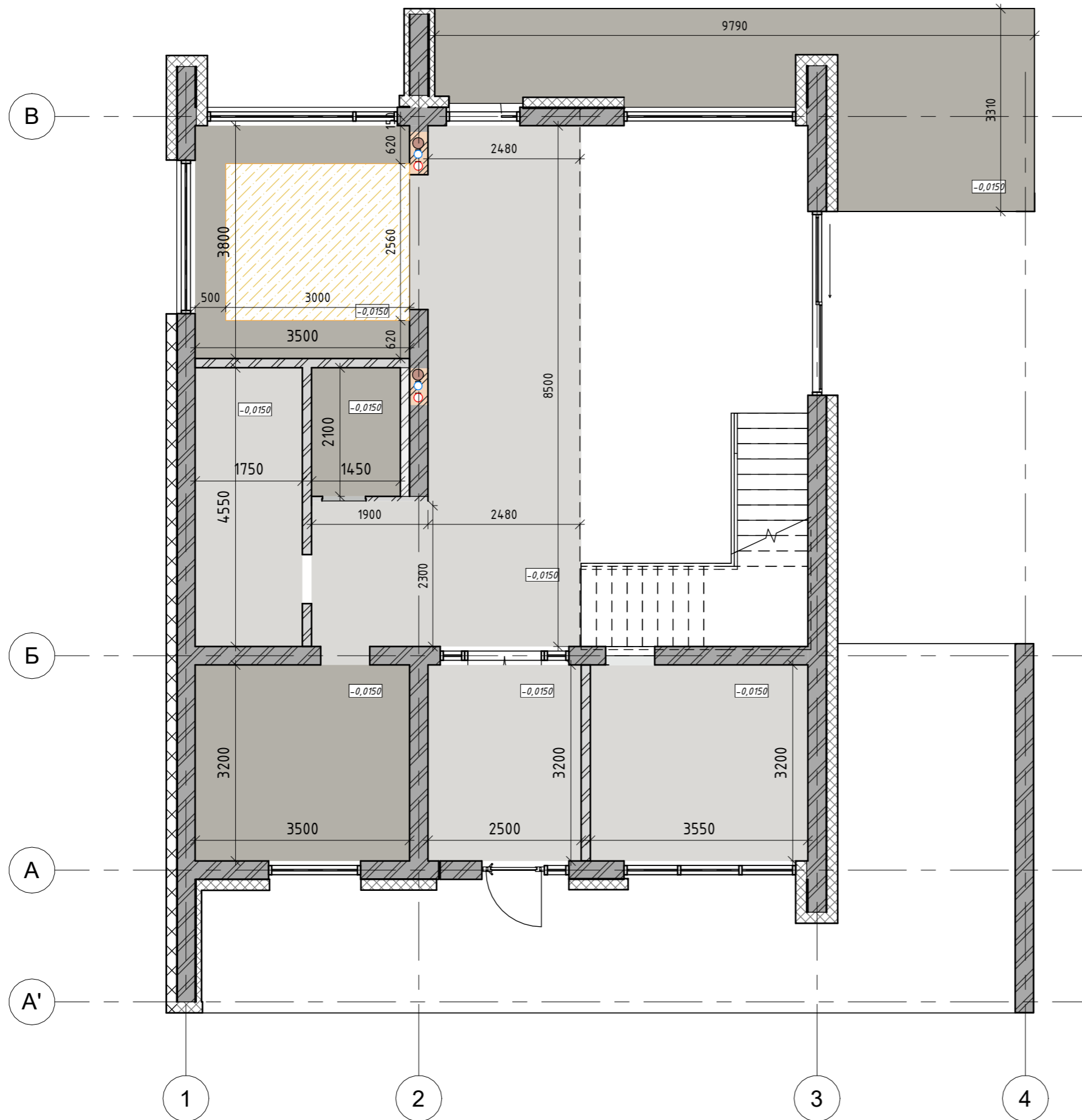

Умовні позначення:

- газоблок
- існуючі перегородки
- утеплювач
- каналізація
- підвід води
- вентканал
- стеля з ГКЛ
- стеля з ГКВВЛ (вогне-вологостійкий)
- світлова стеля







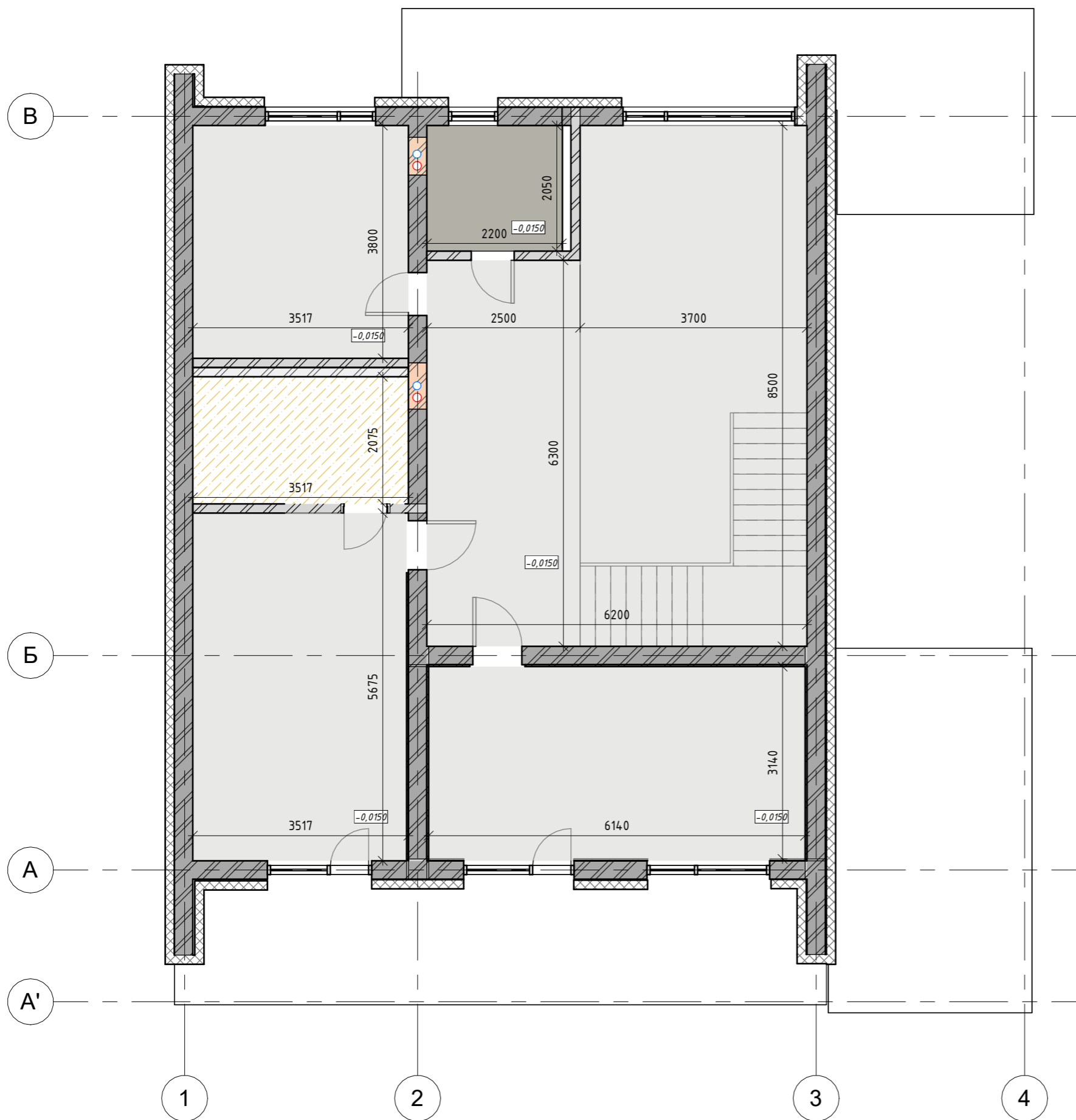

Примітки:

1. Розміри на кресленні вказані у міліметрах.
2. Розміри вказані від існуючих стін без обробки.
3. На плані влаштування стель за умовну позначку 0.000 прийнятий низ плити перекриття.
4. Загальна витрата матеріалів зазначена без урахування запасів.
5. Стелю вирівняти в один рівень по всій площі квартири.
6. Опуск стелі усюди 100 мм, окрім С/В. В С/В опуск 120 мм.

	Назва листа	План стелі 1 поверх	Лист	Листів
	Назва проекту	Будинок hi-tech	28	
	Перевірила	Шмельова-Нестеренко О.Є		



Умовні позначення:

-  - газоблок
-  - існуючі перегородки
-  - утеплювач
-  - каналізація
-  - підвід води
-  - вентканал
-  - стеля з ГКЛ
-  - стеля з ГКВВЛ (вогне-вологостійкий)
-  - світлова стеля

Примітки:

1. Розміри на кресленні вказані у міліметрах.
2. Розміри вказані від існуючих стін без обробки.
3. На плані влаштування стель за умовну позначку 0.000 прийнятий низ плити перекриття.
4. Загальна витрата матеріалів зазначена без урахування запасів.
5. Стелю вирівняти в один рівень по всій площі квартири.
6. Опуск стелі усюди 100 мм, окрім С/В. В С/В опуск 120 мм.

Назва листа	План стелі 2 поверх	Лист	Листів
Назва проекту	Будинок hi-tech	29	
Перевірила	Шмельова-Нестеренко О.Є		

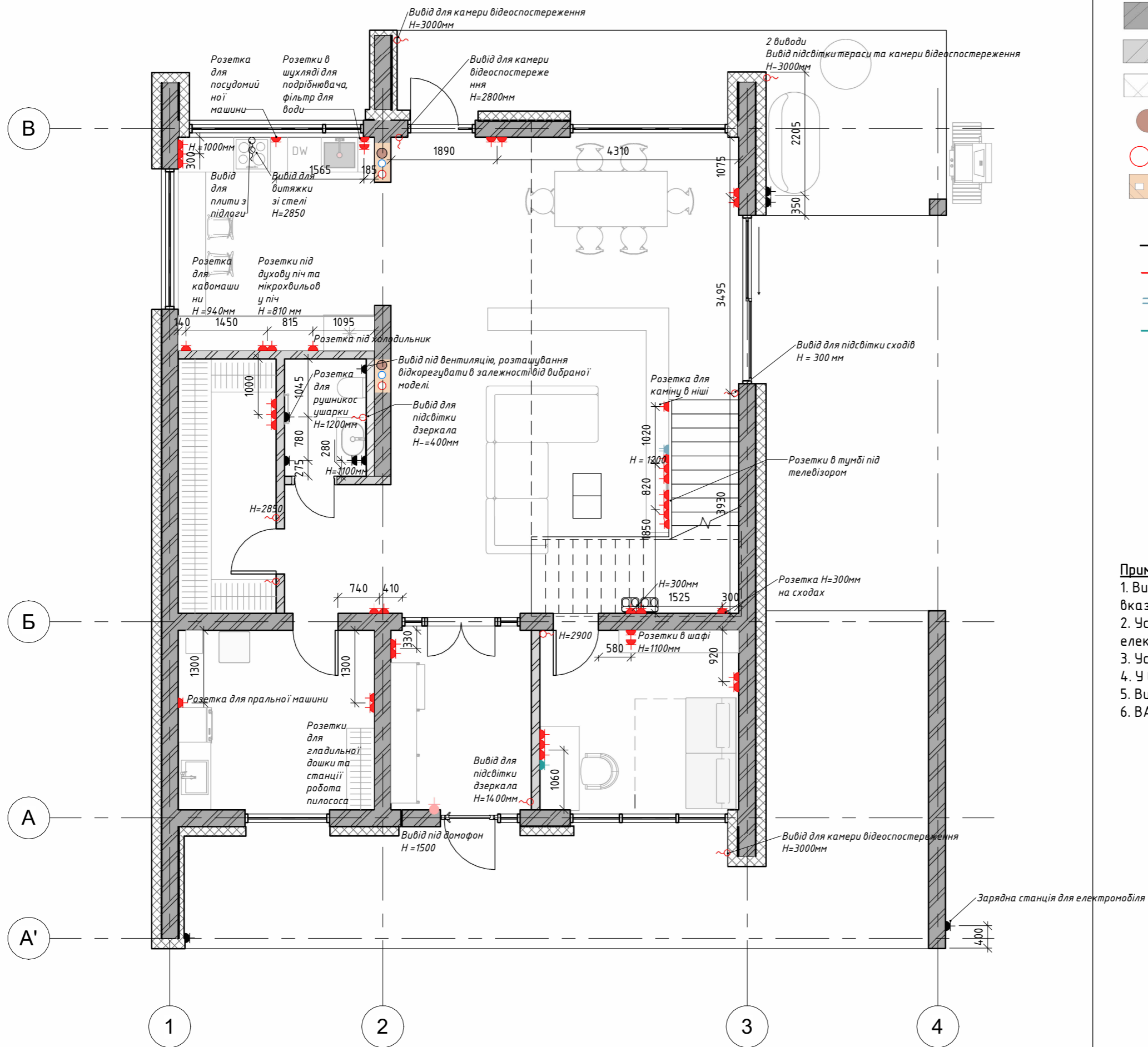

Умовні позначення:

- газоблок
- існуючі перегородки
- утеплювач
- каналізація
- підвід води
- вентканал
- розетка 220V вологозахисна
- розетка 220V
- розетка TV
- розетка HDMI
- вивід 12V
- вивід 220V







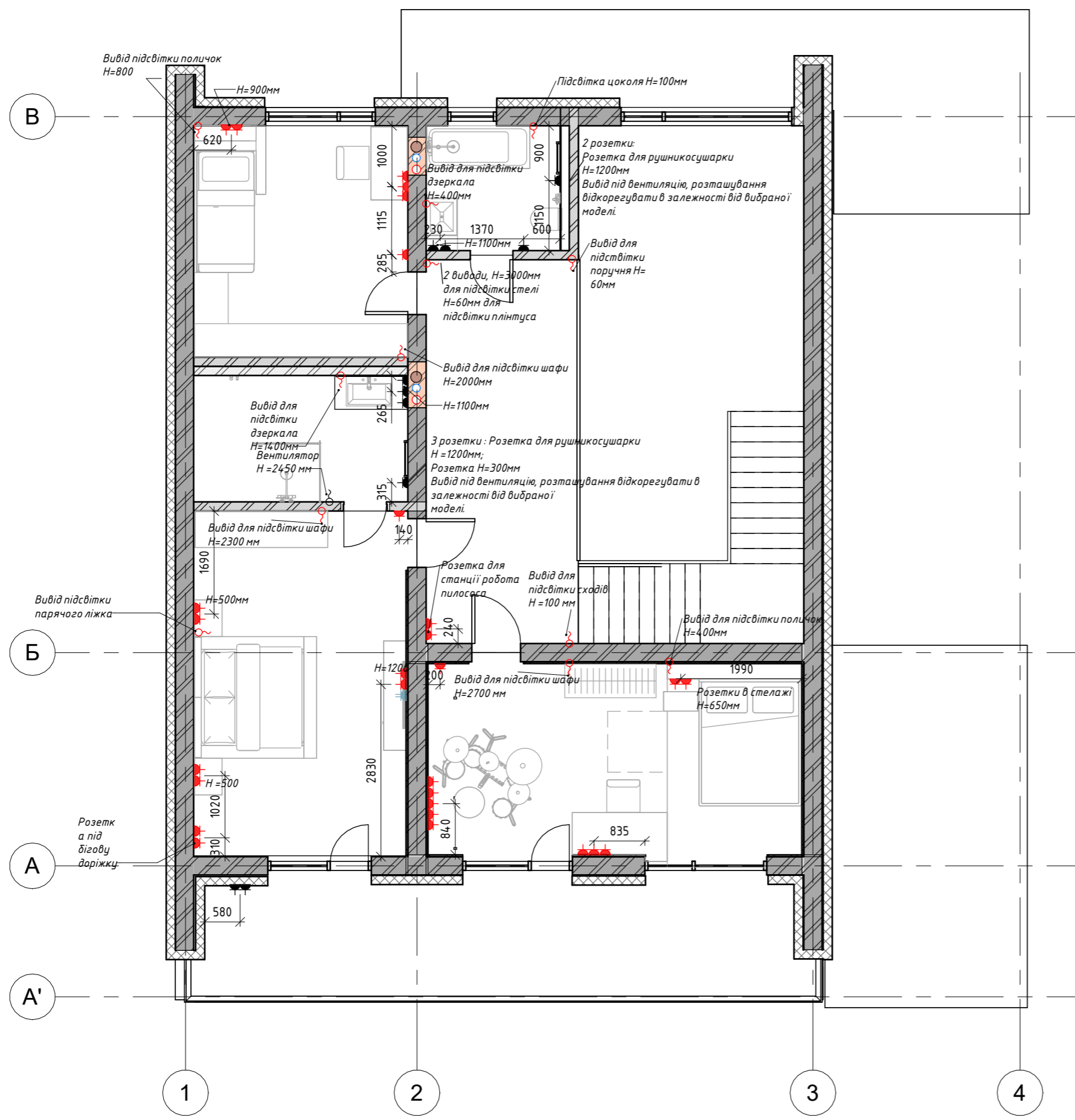



Примітка:

1. Висота установки розеток 300мм від рівня чистої підлоги, крім вказаних окремо.
2. Усі висоти вказані від рівня чистої стіти. За потреби висоти електровисновок скоригувати за місцем!
3. Усі розміри уточнити за місцем!
4. У вологих зонах використовувати розетки IP44 рівня захисту.
5. Висновок для витяжки у ванній кімнаті уточнити за місцем.
6. ВАЖЛИВО! Дивитися разом з розгортками та розетками.

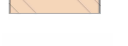
Назва листа	План розміщення розеток та електровиводів 1 поверх	Лист	Листів
Назва проекту	Будинок hi-tech	30	
Перевірила	Шмельова-Нестеренко О.Є	Дизайнер	Грибова Д.Г



Умовні позначення:

-  - газоблок
-  - існуючі перегородки
-  - утеплювач
-  - каналізація
-  - підвід води
-  - вентканал
-  - розетка 220V вологозахисена
-  - розетка 220V
-  - розетка TV
-  - розетка HDMI
-  - вивід 12V
-  - вивід 220V





Примітка:

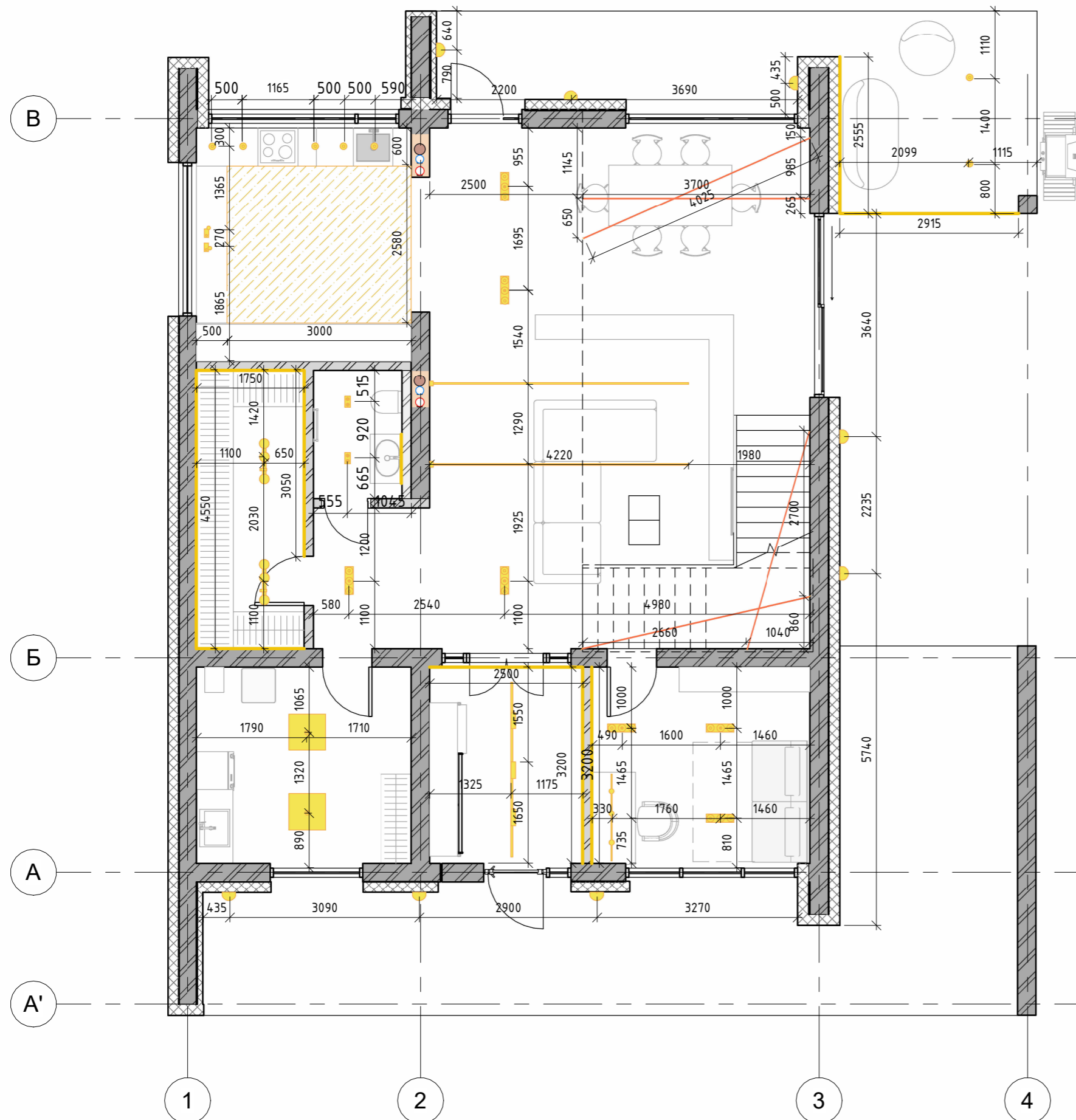







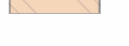

1. Висота установки розеток 300мм від рівня чистої підлоги, крім вказаних окремо.
2. Усі висоти вказані від рівня чистої стелі. За потреби висоти електровисновків скоригувати за місцем!
3. Усі розміри уточнити за місцем!
4. У вологих зонах використовувати розетки IP44 рівня захисту.
5. Висновок для витяжки у ванній кімнаті уточнити за місцем.
6. ВАЖЛИВО! Дивитися разом з розгортками та розетками.

Назва листа	План розміщення розеток та електровиводів 2 поверх	Лист	Листів
Назва проекту	Будинок hi-tech	31	
Перевірила	Шмельова-Нестеренко О.Є	Дизайнер	Гридова Д.Г



Умовні позначення:

-  - газоблок
-  - існуючі перегородки
-  - утеплювач
-  - каналізація
-  - підвід води
-  - вентканал

-  - Бра AZzardo JASON
-  - Точковий світильник AZZARDO
-  - Точковий світильник
-  - Точковий світильник AZzardo BRANT
-  - Світильник стельовий SALOBRENA
-  - Світильник стельовий VASMAR
-  - Трековий світильник
-  - Стельовий світильник SPOTTY
-  - Система лінійного освітлення Skyline
-  - Світлова стеля
-  - LED стрічка



Примітка :



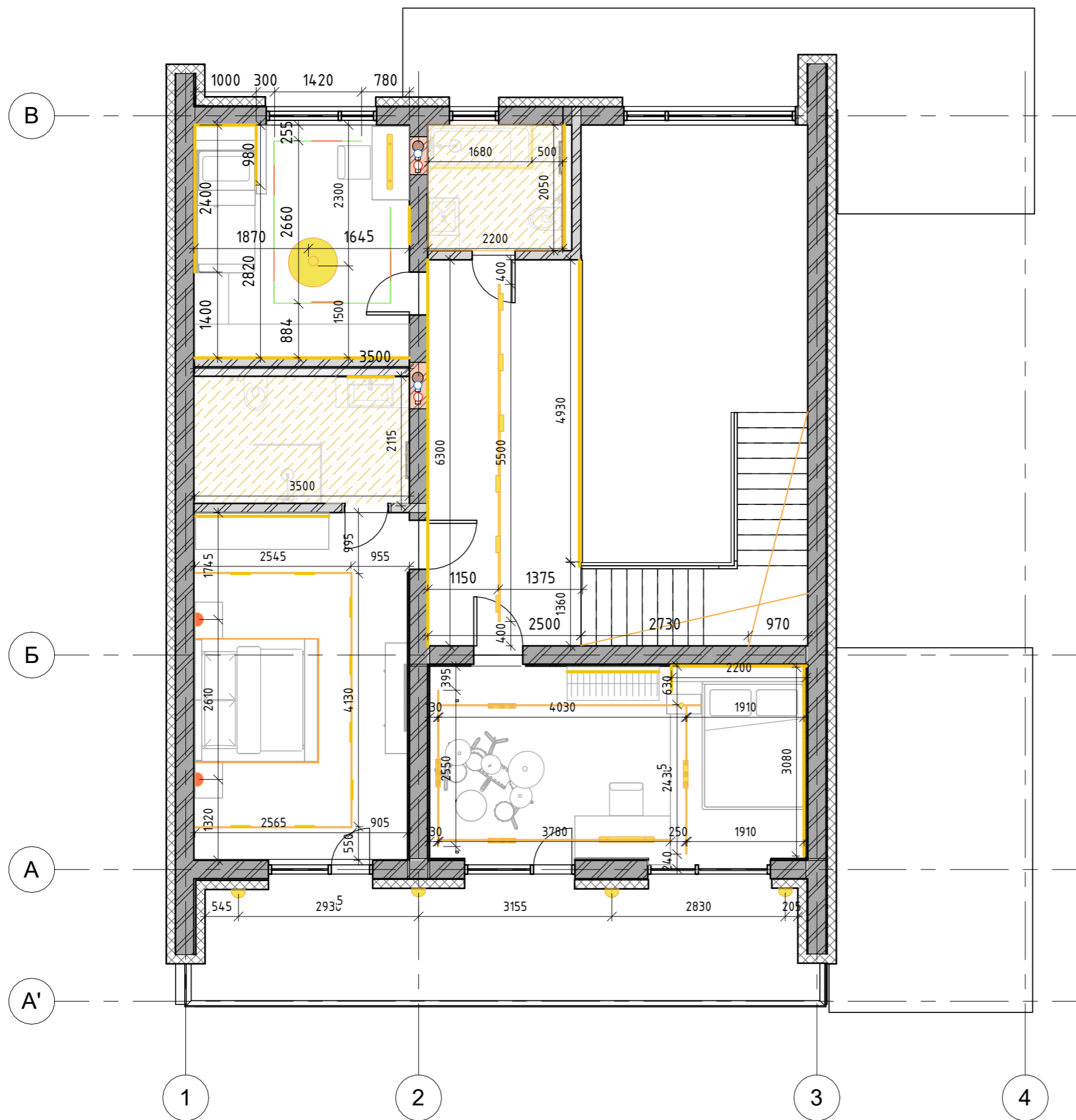





1. Рекомендується проводити обміри за місцем, оскільки проектні розміри можуть відрізнятись від фактичних.
2. За відносну позначку 0.000 прийнято рівень чистої статі
3. Тип, спосіб встановлення, призначення та категорії світильників уточнити при виборі постачальника.
4. Усі трекові світильники вбудовані в стелю, якщо не вказано інше;

Назва листа	План розташування освітлювальних приладів 1 поверх	Лист	Листів
Назва проекту	Будинок hi-tech	32	
Перевірила	Шмельова -Нестеренко О.Є		



Умовні позначення:

-  - газоблок
-  - існуючі перегородки
-  - утеплювач
-  - каналізація
-  - підвід води
-  - вентканал

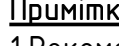
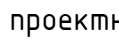
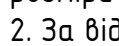
-  - Бра AZzardo JASON
-  - Бра COPILLOS EGLO
-  - Підвісний світильник циліндричної форми
-  - Акустичний світильник 4022 AC
-  - Підвісний світильник
-  - Вбудований магнітний трек
-  - Поворотний лінійний світильник
-  - Система лінійного освітлення Skyline
-  - Світлова стеля
-  - Точковий світильник
-  - Вбудований магнітний трек ULTRA R5
-  - LED стрічка





Примітка :

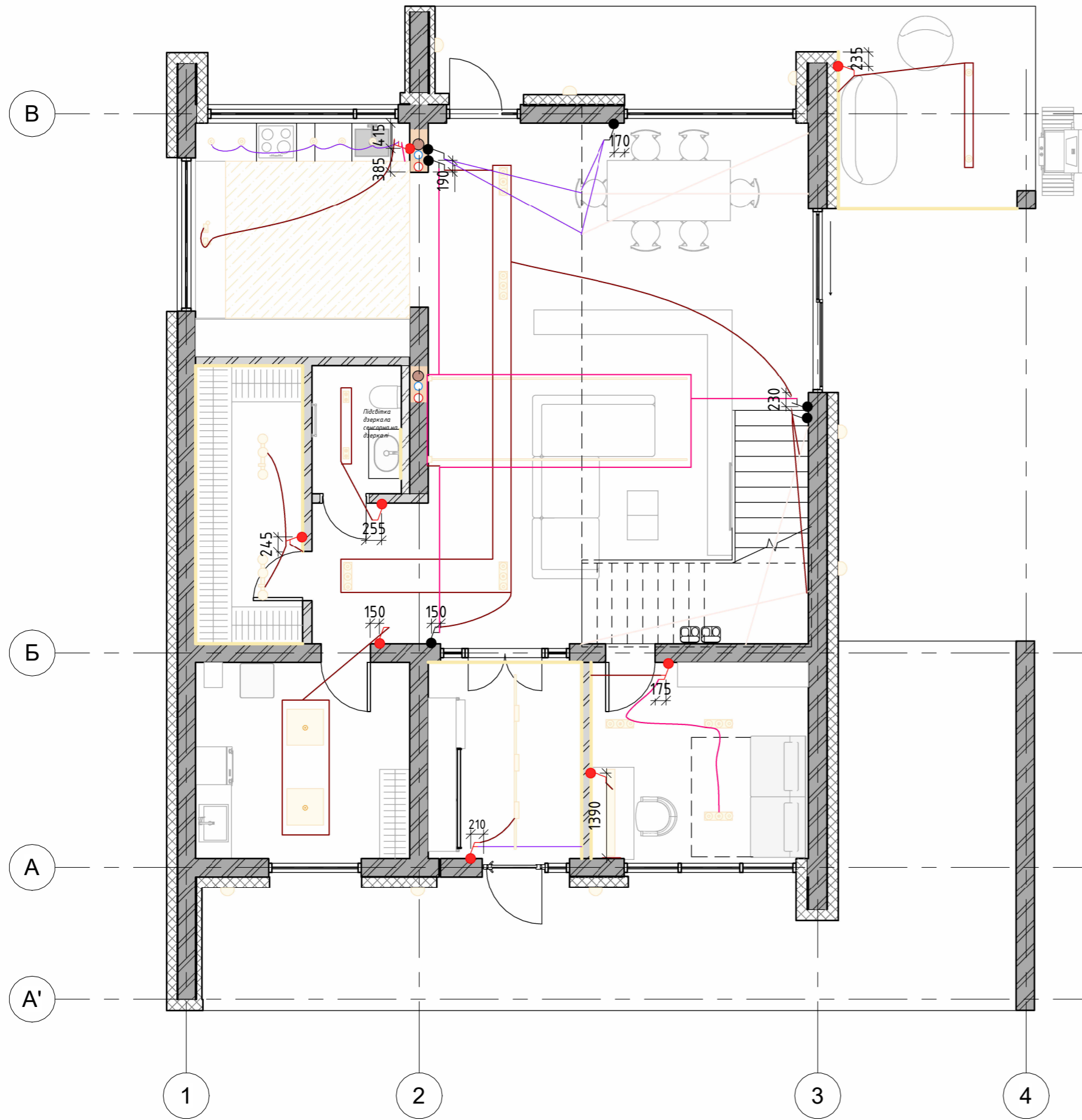



1. Рекомендується проводити обміри за місцем, оскільки проектні розміри можуть відрізнятись від фактичних.
2. За відносну позначку 0.000 прийнято рівень чистої статі
3. Тип, спосіб встановлення, призначення та категорії світильників уточнити при виборі постачальника.
4. Усі трекові світильники вбудовані в стелю, якщо не вказано інше;

Назва листа	План розташування освітлювальних приладів 2 поверх	Лист	Листів
Назва проекту	Будинок hi-tech	33	
Перевірила	Шмельова-Нестеренко О.Є		



Умовні позначення:

-  - газоблок
-  - існуючі перегородки
-  - утеплювач
-  - каналізація
-  - підвід води
-  - вентканал

-  - вимикач одноклавішний
-  - вимикач двоклавішний
-  - вимикач трьохклавішний
-  - вимикач прохідний одноклавішний
-  - вимикач прохідний двоклавішний



Примітка :



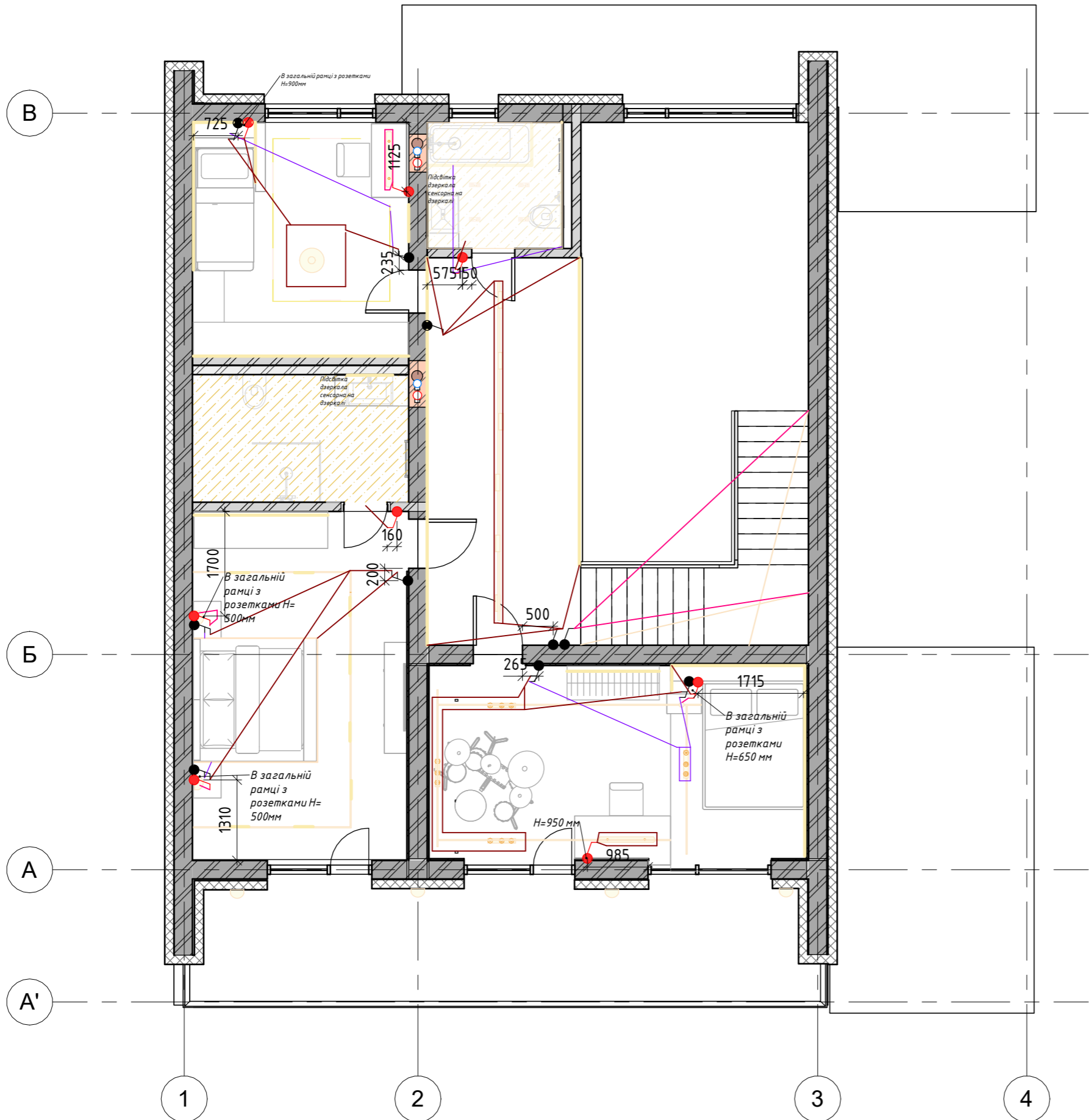

1. При необхідності зробити додаткові виміри.
2. За відносну позначку 0.000 прийнято рівень чистої статі.
3. Висота установки вимикачів 900 мм від рівня чистої підлоги, якщо не вказано іншого.
4. Усі розміри уточнити за місцем!
5. ВАЖЛИВО! Дивитися разом з розгортками та розетками!

Назва листа	План розміщення вимикачів з прив'язкою до груп 1 поверх	Дист	Листів
Назва проекту	Будинок hi-tech	34	
Перевірила	Шмельова-Нестеренко О.Є	Дизайнер	Грибова Д.Г



Умовні позначення:

-  - газоблок
-  - існуючі перегородки
-  - утеплювач
-  - каналізація
-  - підвід води
-  - вентканал

-  - вимикач одноклавішний
-  - вимикач двоклавішний
-  - вимикач трьохклавішний
-  - вимикач прохідний одноклавішний
-  - вимикач прохідний двоклавішний

Примітка :

1. При необхідності зробити додаткові виміри.
2. За відносну позначку 0.000 прийнято рівень чистої статі.
3. Висота установки вимикачів 900 мм від рівня чистої підлоги, якщо не вказано іншого.
4. Усі розміри уточнити за місцем!
5. ВАЖЛИВО! Дивитися разом з розгортками та розетками!

Назва листа	План розміщення вимикачів з прив'язкою до груп 2 поверху	Лист	Листів
Назва проекту	Будинок hi-tech	35	
Перевірила	Шмельова-Нестеренко О.Є.	Дизайнер	Грибова Д.Г.

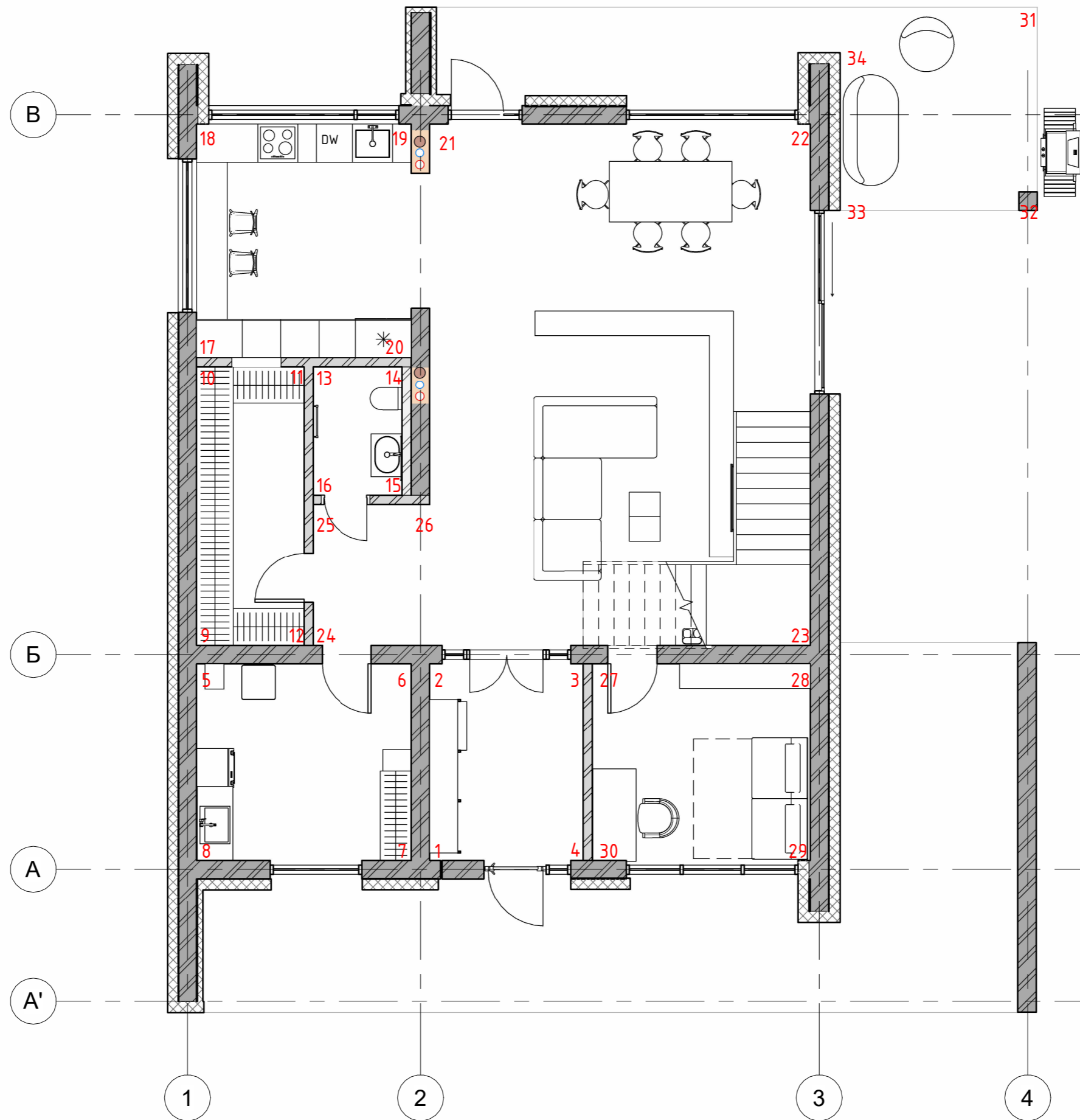

Назва листа	План для розгортки 1 поверх		Лист	Листів
Назва проекту	Будинок hi-tech		36	
Перевірила	Шмельова-Нестеренко О.Є.	Дизайнер		

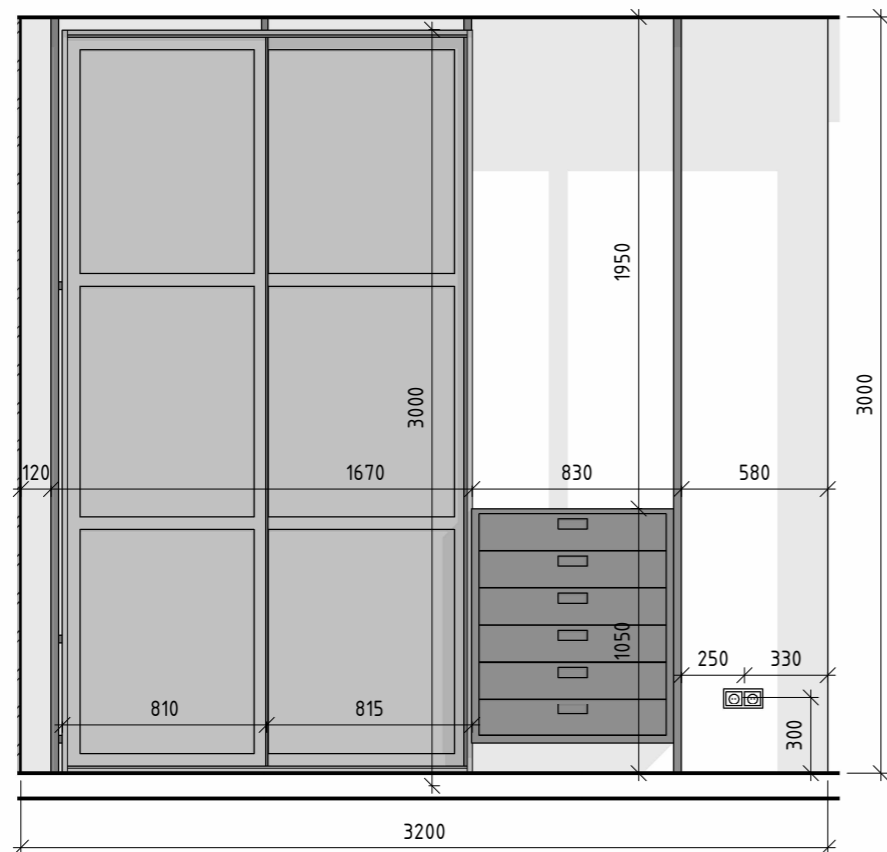

Передпокій 1-2
1:30

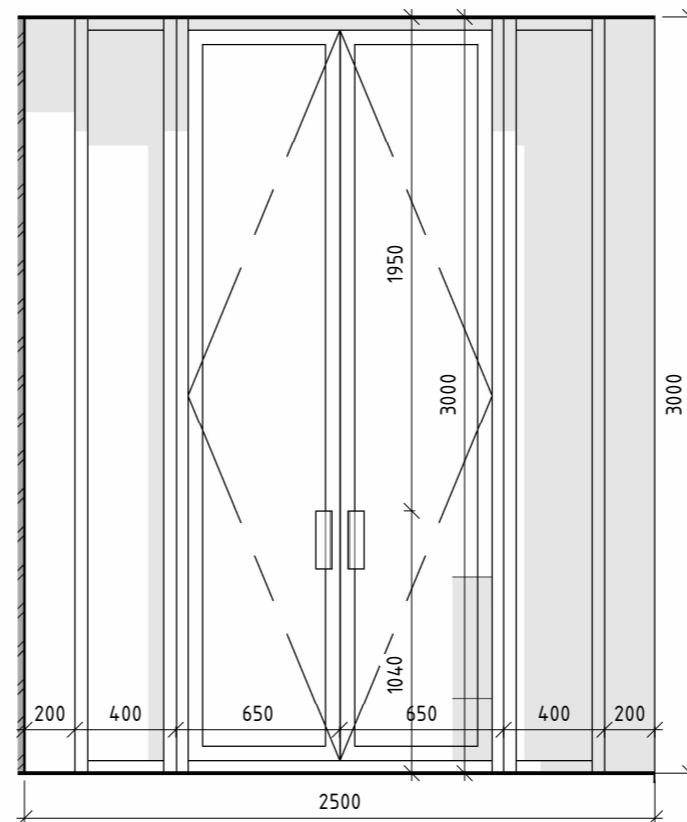

Передпокій 2-3
1:30

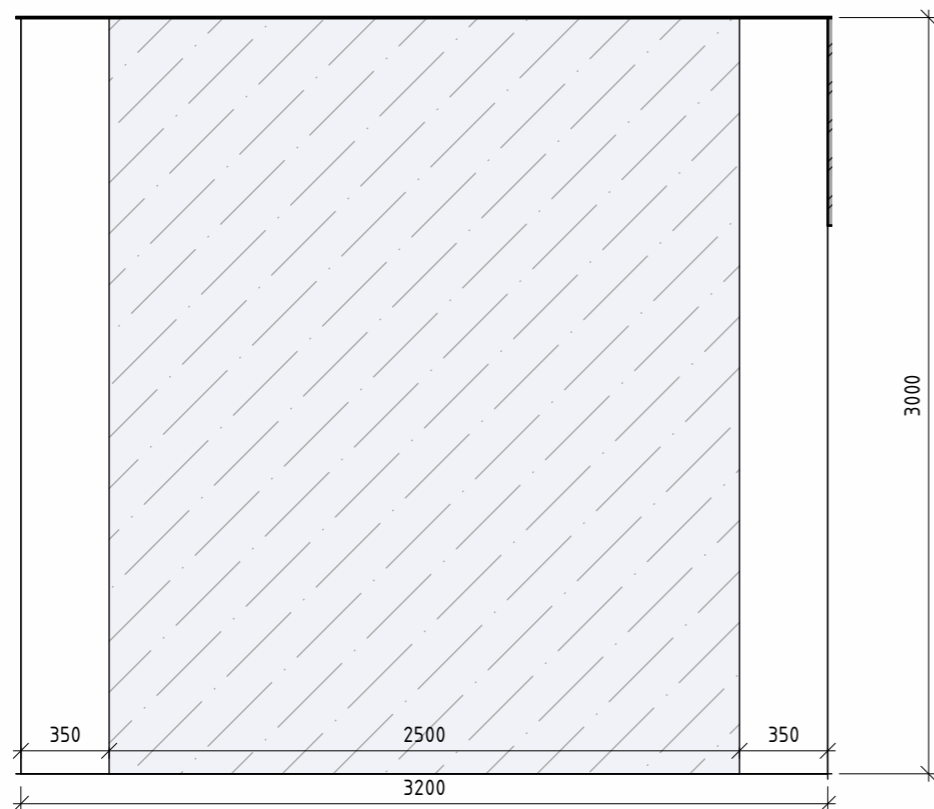

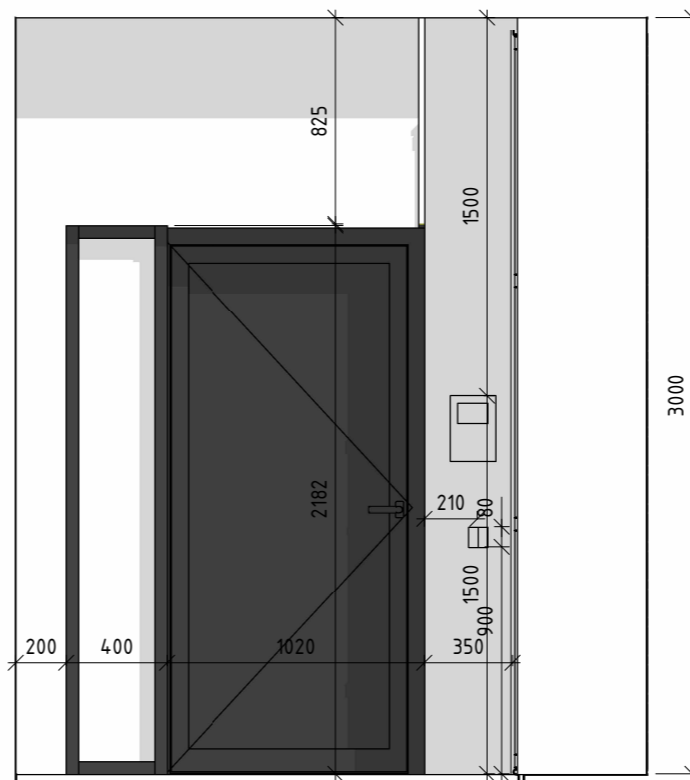

Передпокій 3-4
1:30



Передпокій 4-1
1:30

Умовні позначення:

-  - розетки 220V
-  - вимикач двоклавішний
-  - дзеркало

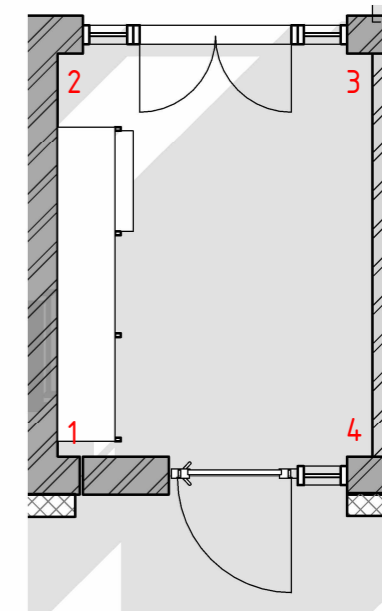

Примітки:
1. Розміри на кресленні вказані у міліметрах.

Назва листа	Розгортки передпокою		Лист	Листів
Назва проекту	Будинок hi-tech		37	
Перевірила	Шмельова-Нестеренко О.Є.	Дизайнер		

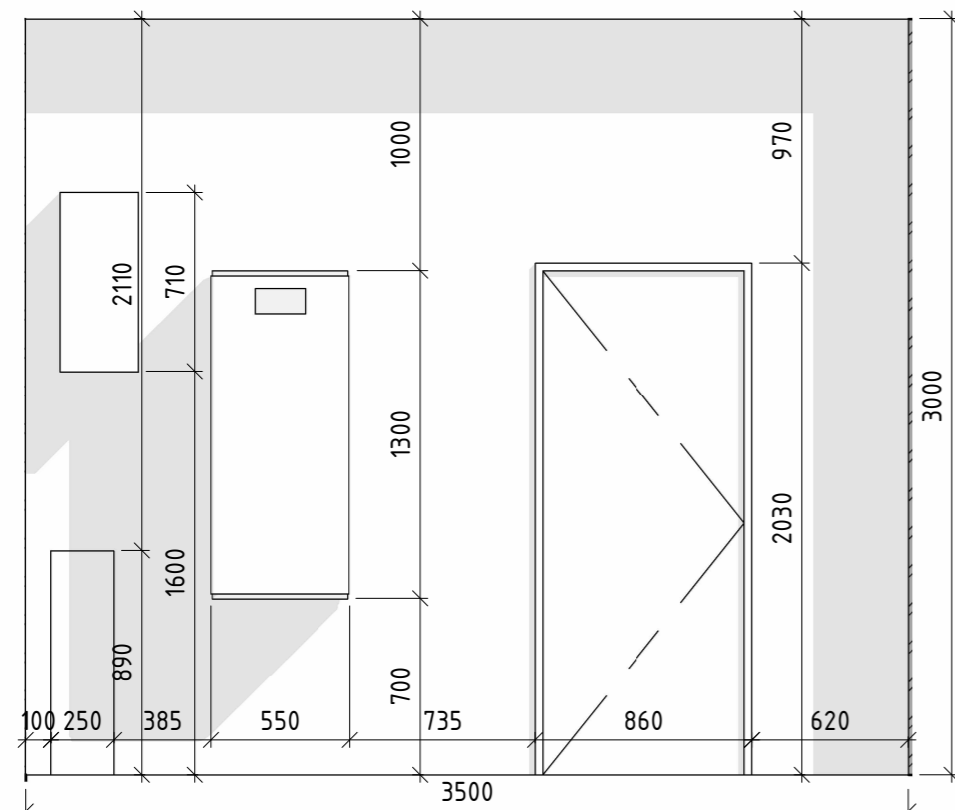

Котельня 5-6
1:30

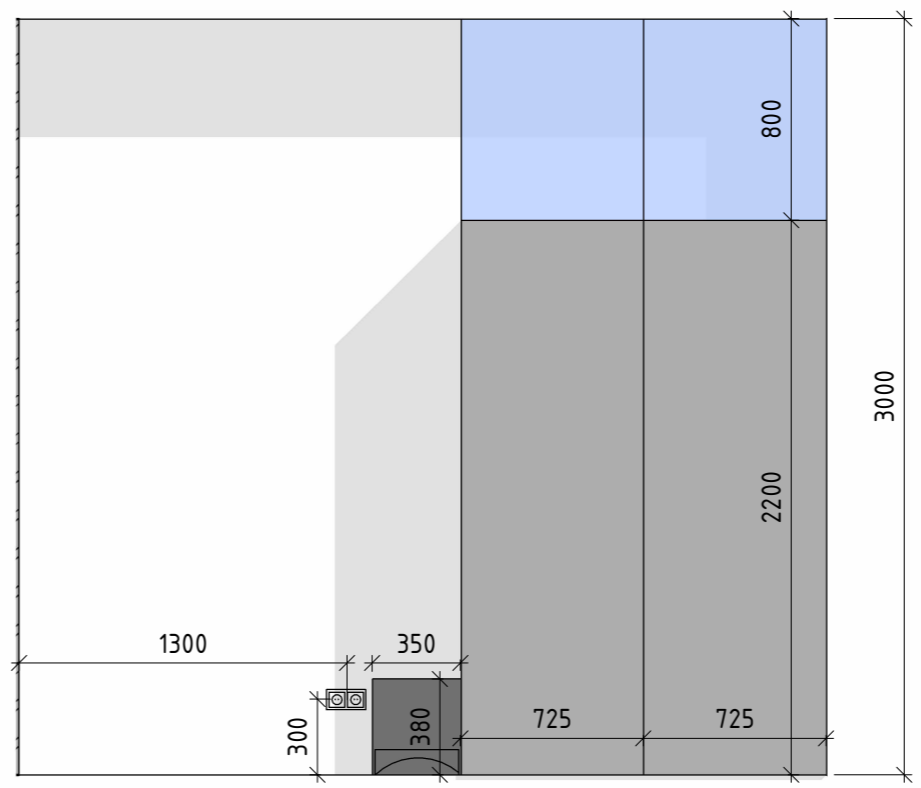

Котельня 6-7
1:30

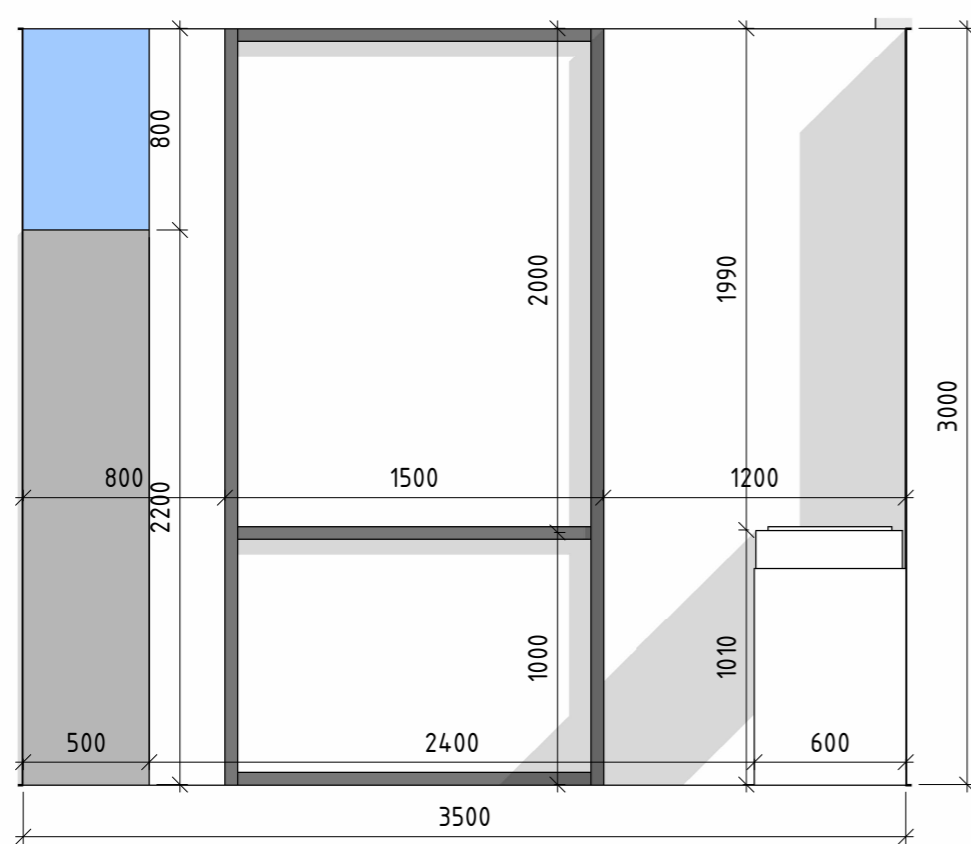

Котельня 7-8
1:30

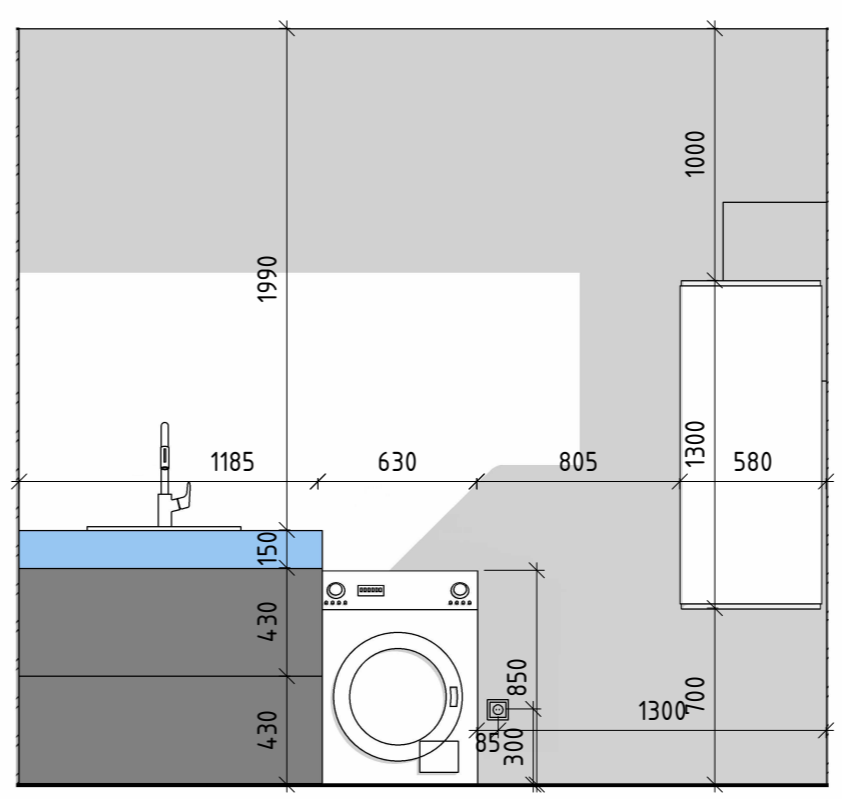

Котельня 8-5
1:30

Умовні позначення:

- розетки 220V
- розетка 220V

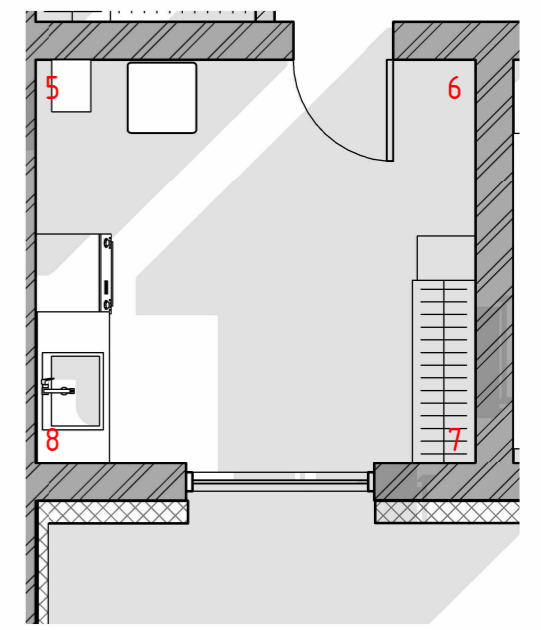

Примітки:
1. Розміри на кресленні вказані у міліметрах.

Назва листа	Розгортки котельні		Лист	Листів
Назва проекту	Будинок hi-tech		38	
Перевірила	Шмельова-Нестеренко О.Є.	Дизайнер		

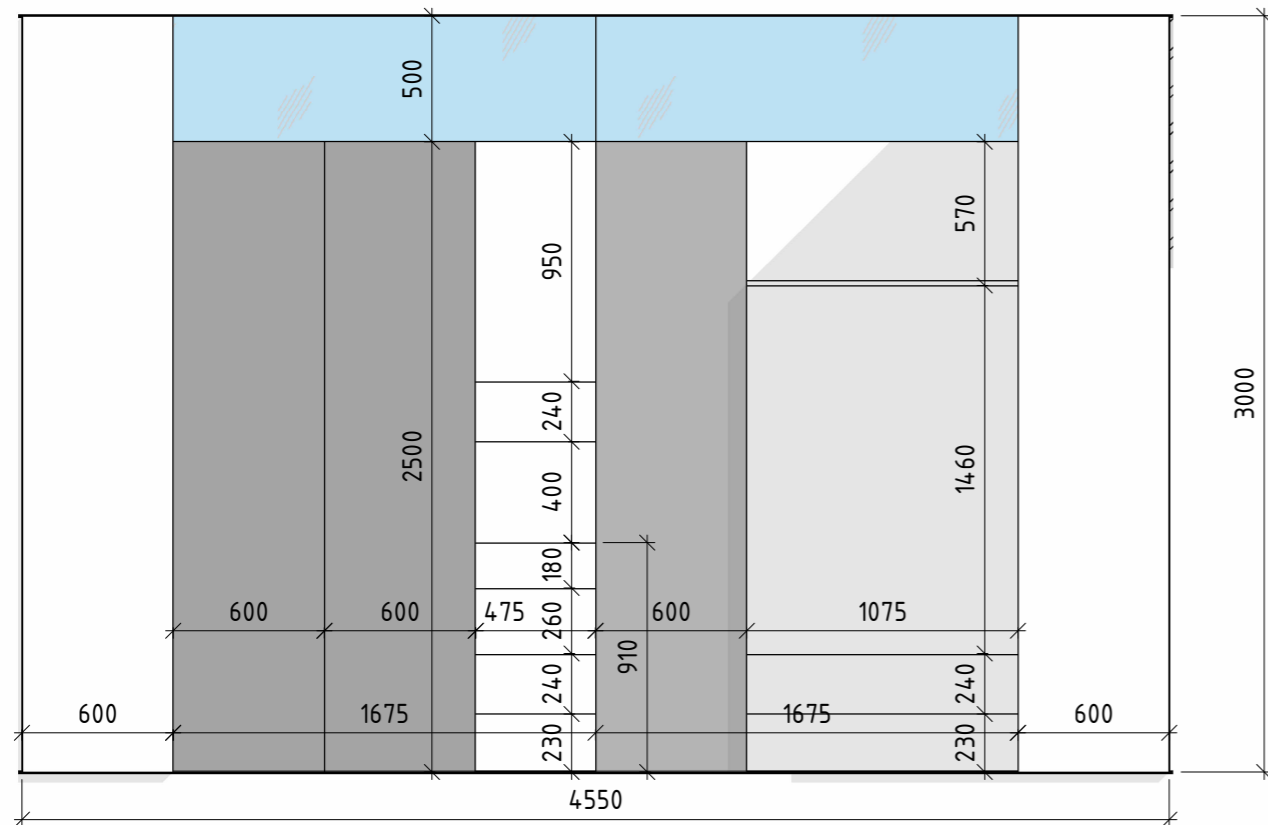

Гардероб 9-10
1:30

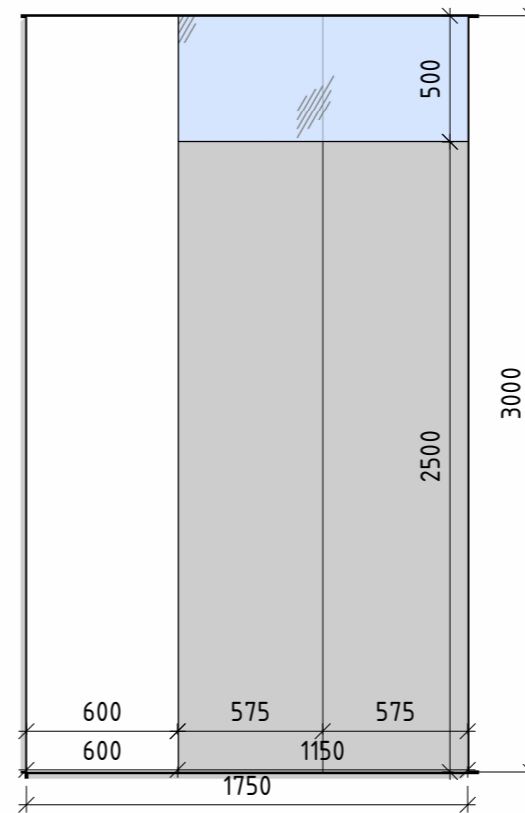

Гардероб 10-11
1:30

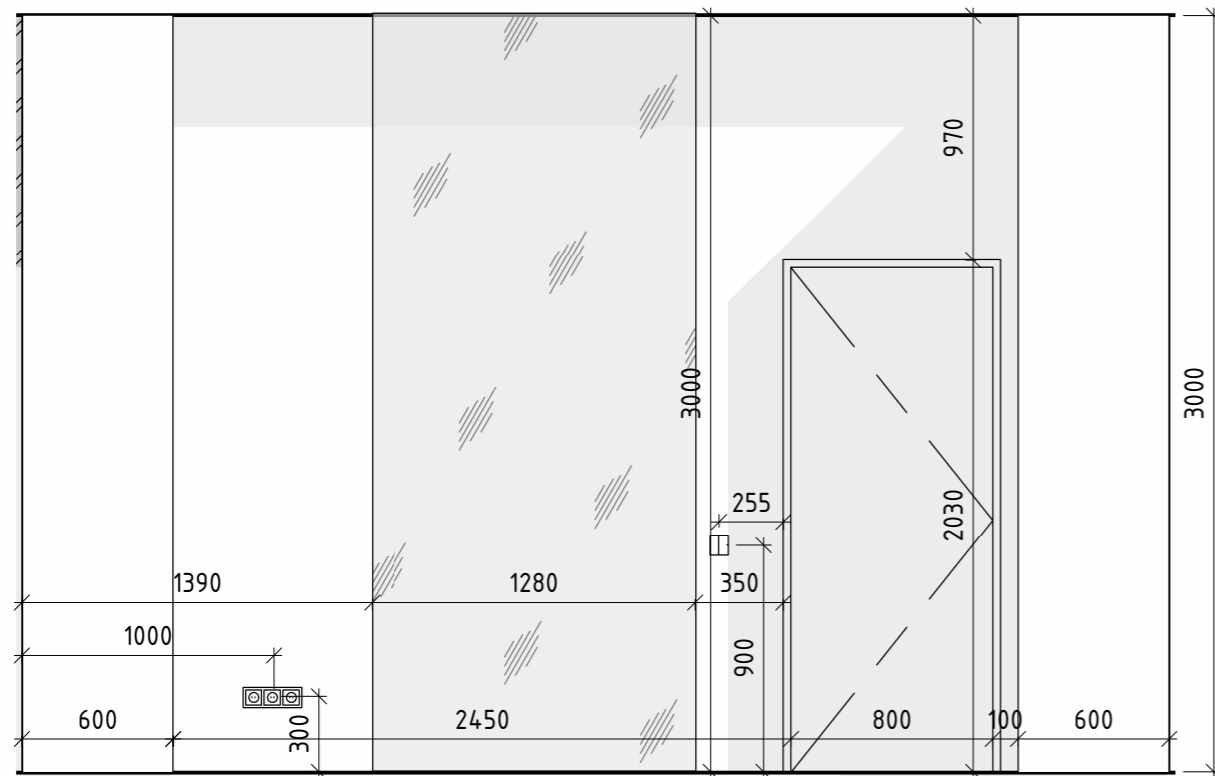

Гардероб 11-12
1:30

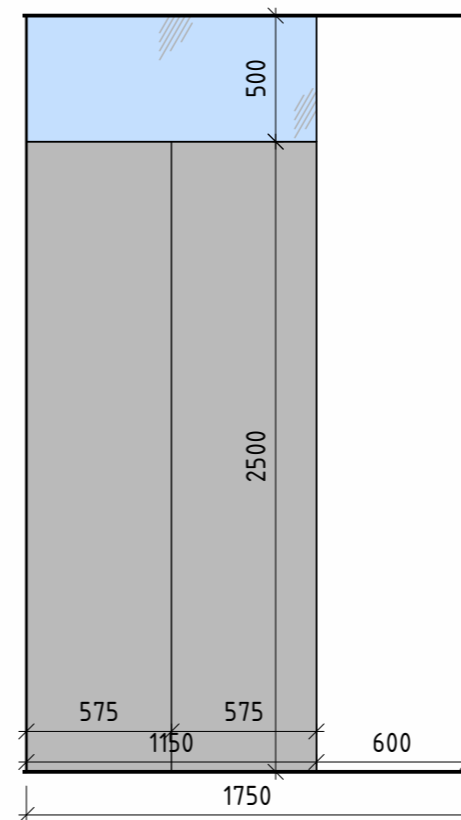

Гардероб 12-9
1:30

Умовні позначення:

- розетки 220V
- дзеркало
- вимикач двоклавішний

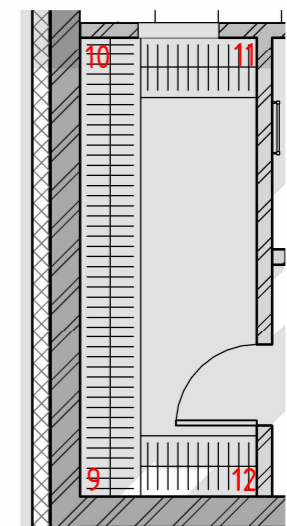

Примітки:
1. Розміри на кресленні вказані у міліметрах.

Назва листа	Розгортки гардеробу		Лист	Листів
Назва проекту	Будинок hi-tech		39	
Перевірила	Шмельова-Нестеренко О.Є.	Дизайнер		

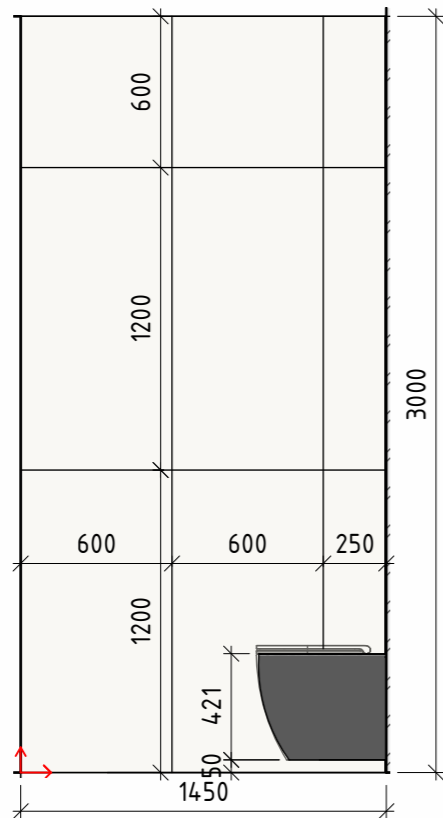

Санвузол 13-14
1:30

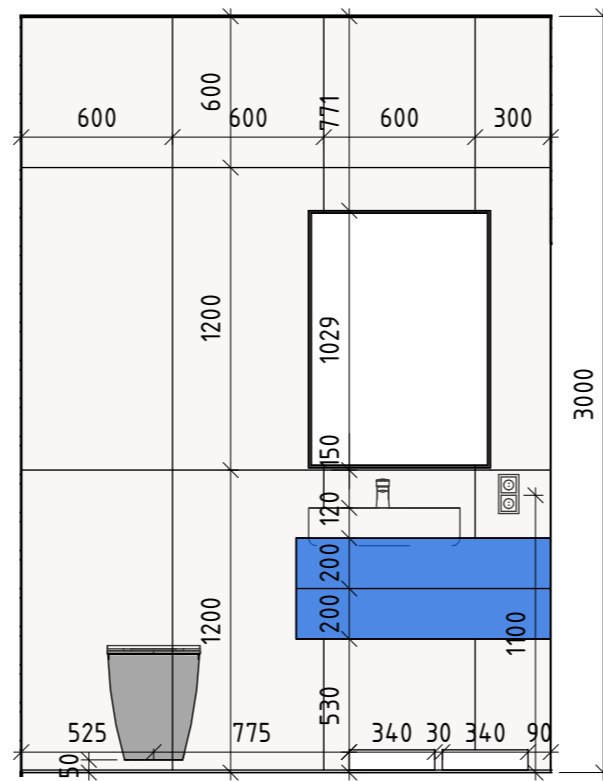

Санвузол 14-15
1:30

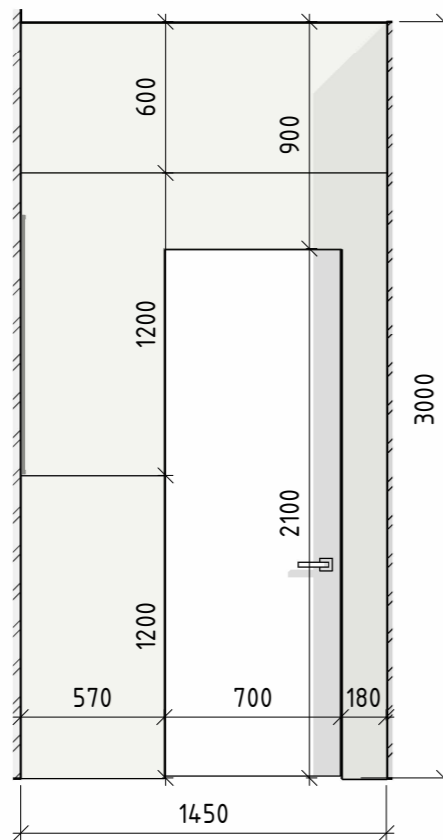

Санвузол 15-16
1:30

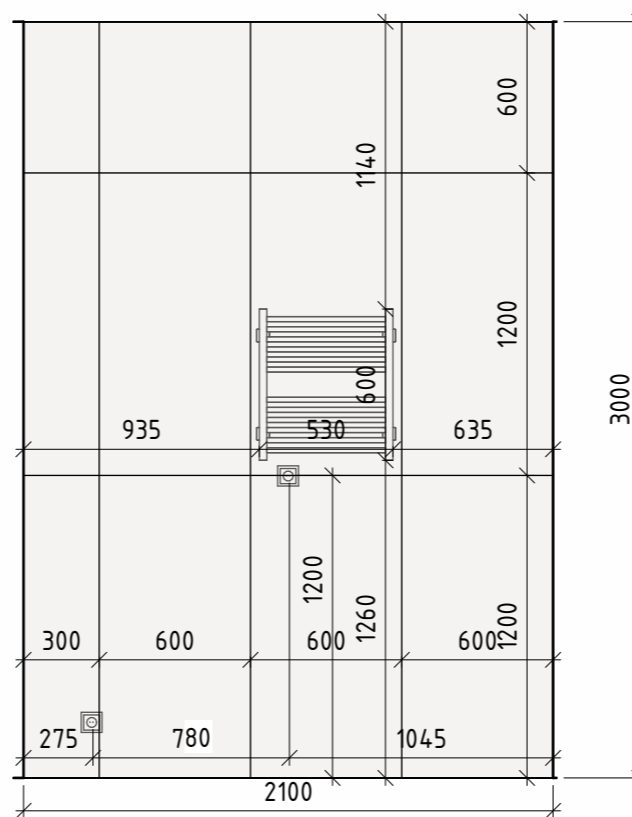

Санвузол 16-13
1:30

Умовні позначення:



- розетки 220V



- розетка 220V



- початок розкладки плитки

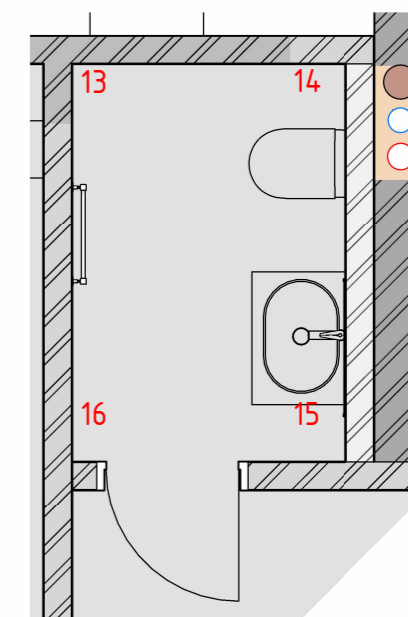

Примітки:
1. Розміри на кресленні вказані у міліметрах.

Назва листа	Розгортки санвузла 1 поверх		Лист	Листів
Назва проекту	Будинок hi-tech		40	
Перевірила	Шмельова-Нестеренко О.Є.	Дизайнер		

Умовні позначення:

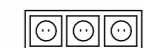
 - розетки 220V

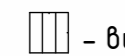
 - вимикач трьохклавішний

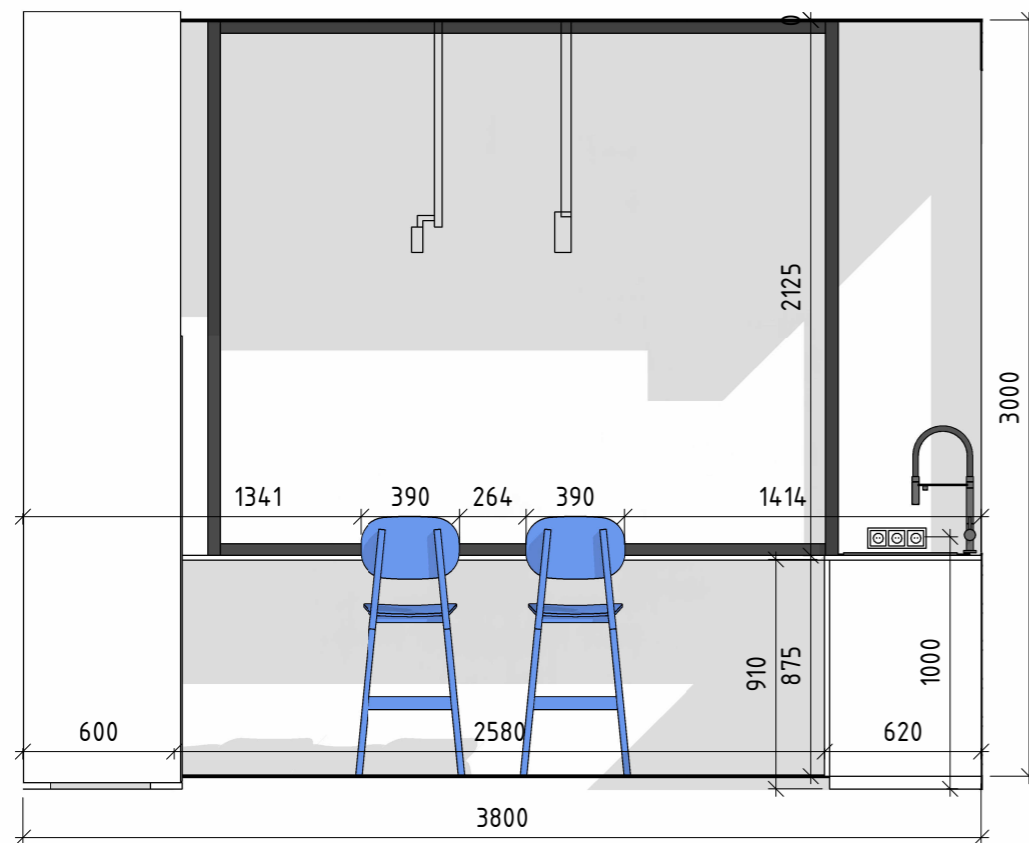

Кухня 17-18
1:30



Кухня 18-19
1:30

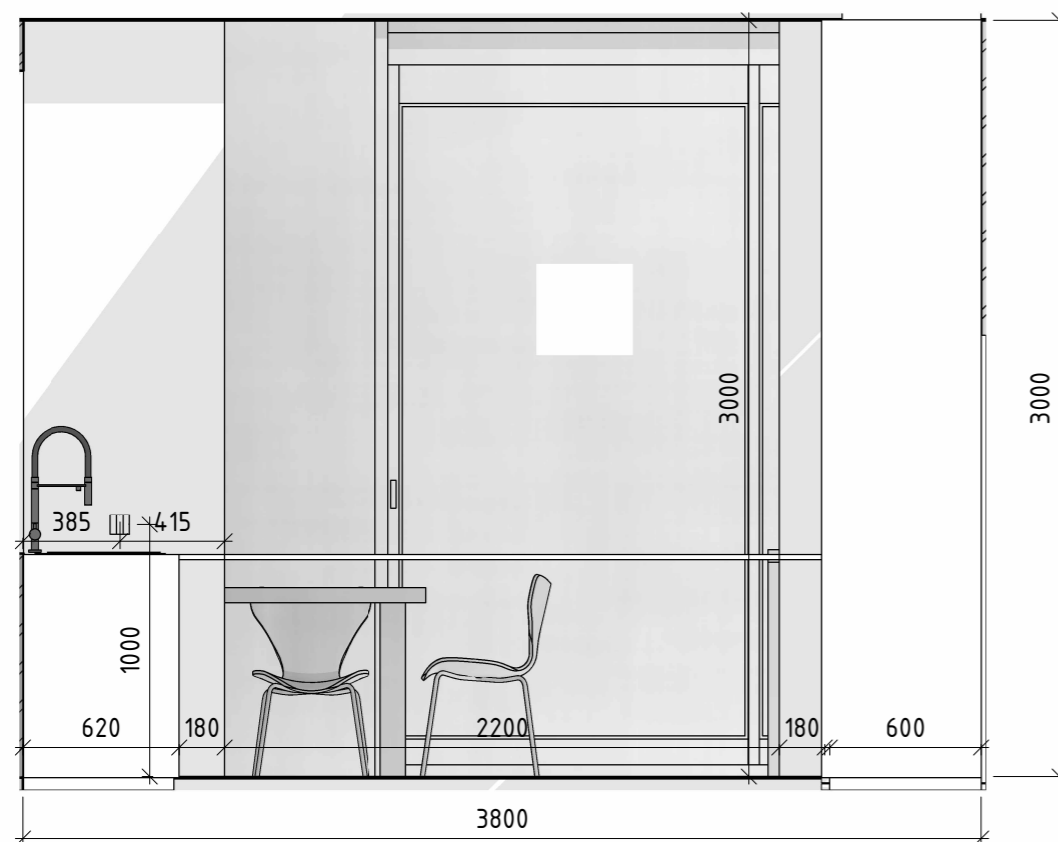

Кухня 19-20
1:30

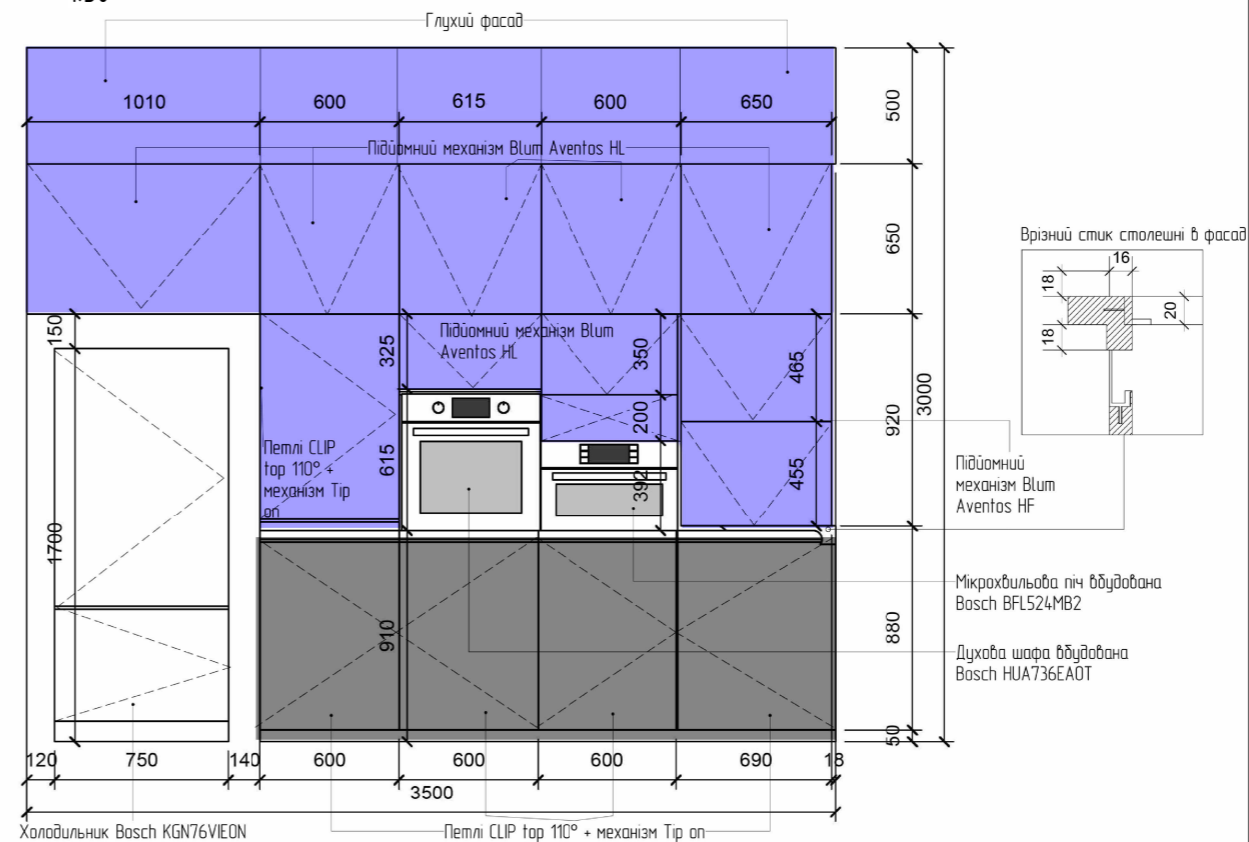

Кухня 20-17
1:30

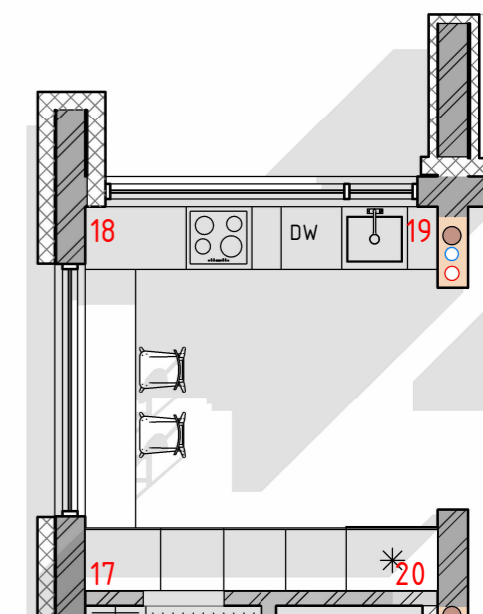

Примітки:
1. Розміри на кресленні вказані у міліметрах.

Назва листа	Розгортки кухні		Лист	Листів
Назва проекту	Будинок hi-tech		41	
Перевірила	Шмельова -Нестеренко О.Є	Дизайнер		

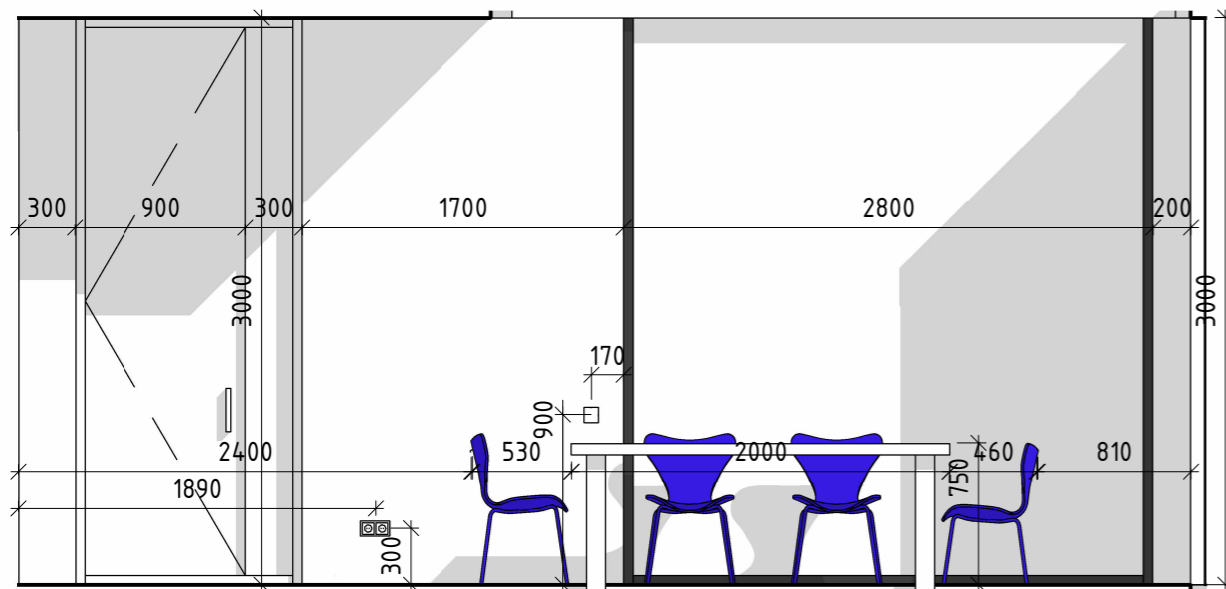

Вітальня 21-22
1: 40

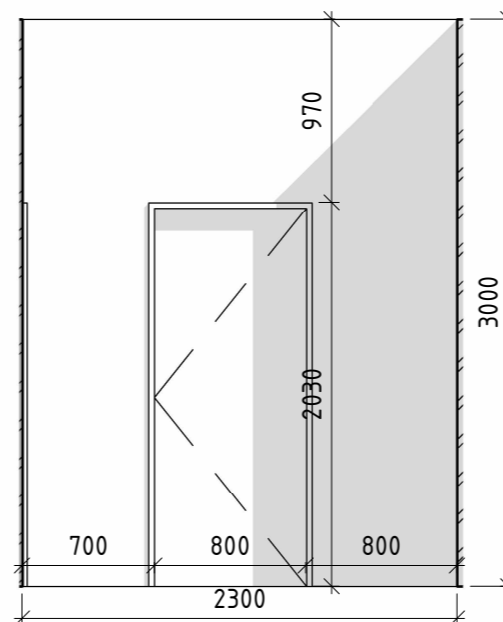

Вітальня 24-25
1: 40

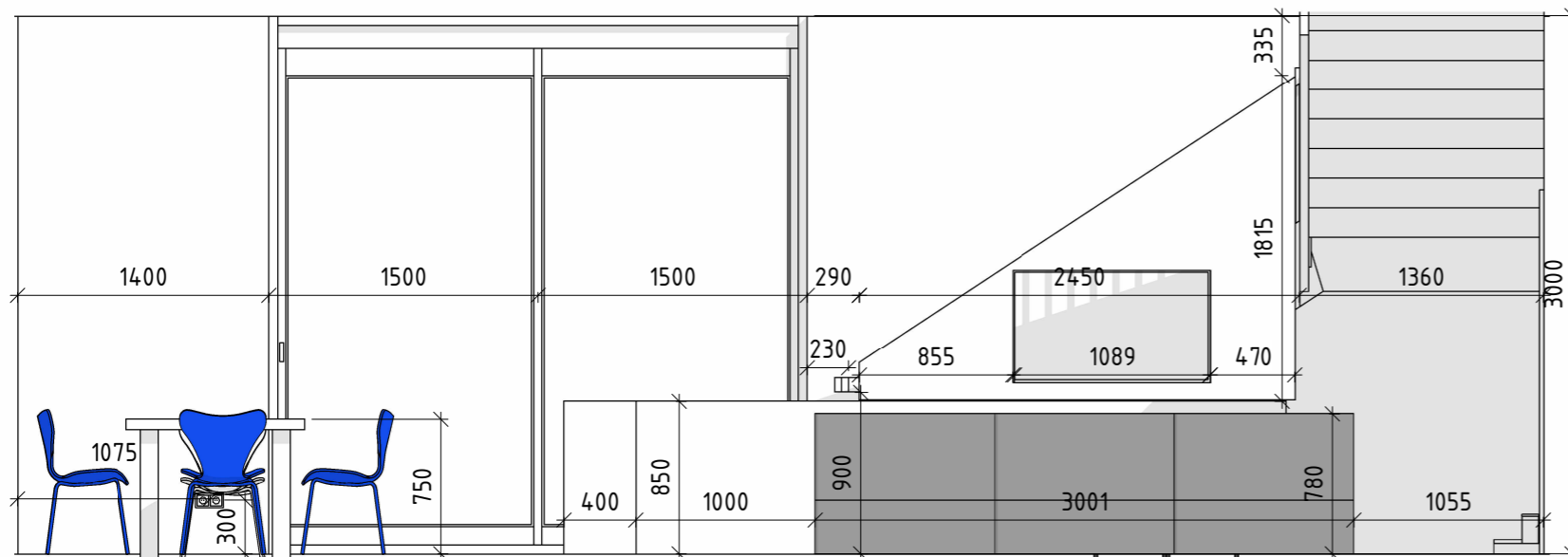

Вітальня 22-23
1: 40

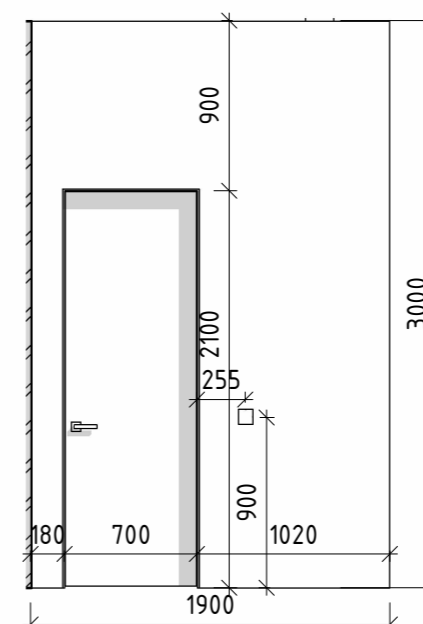

Вітальня 25-26
1: 40

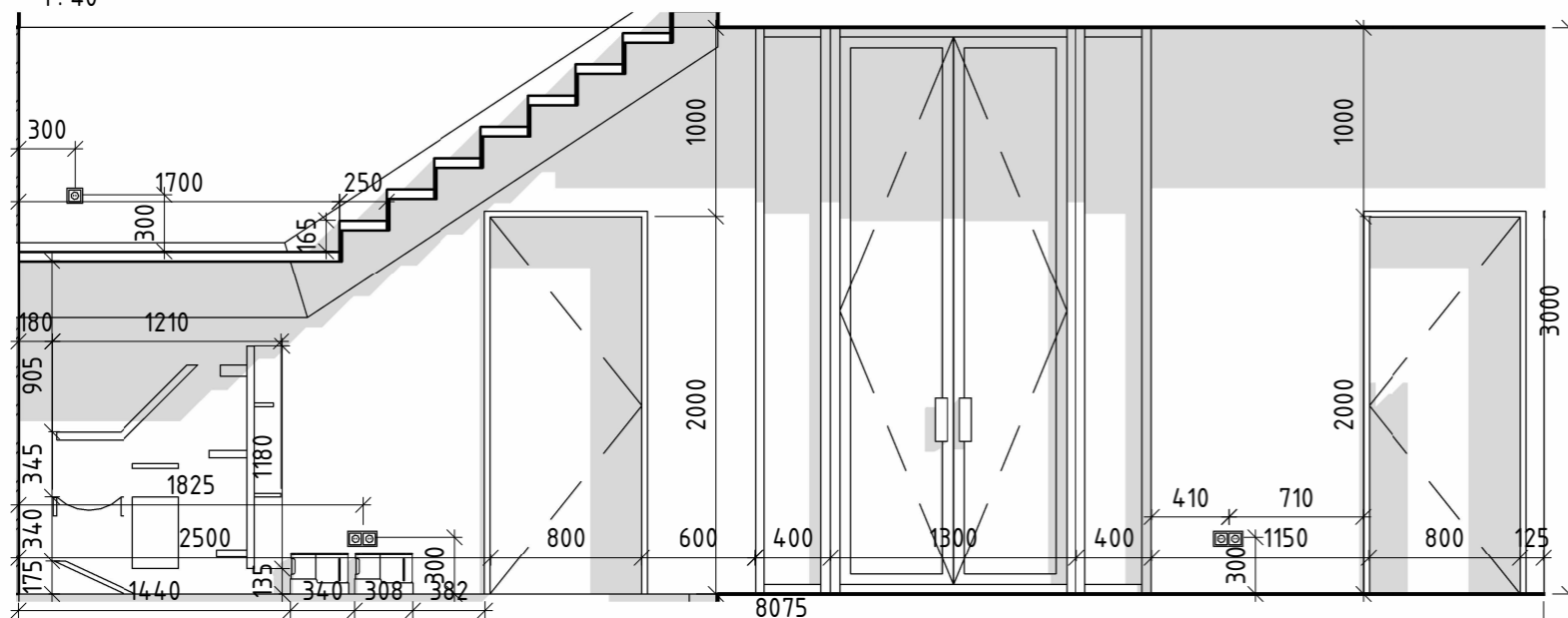

Вітальня 23-24
1: 40

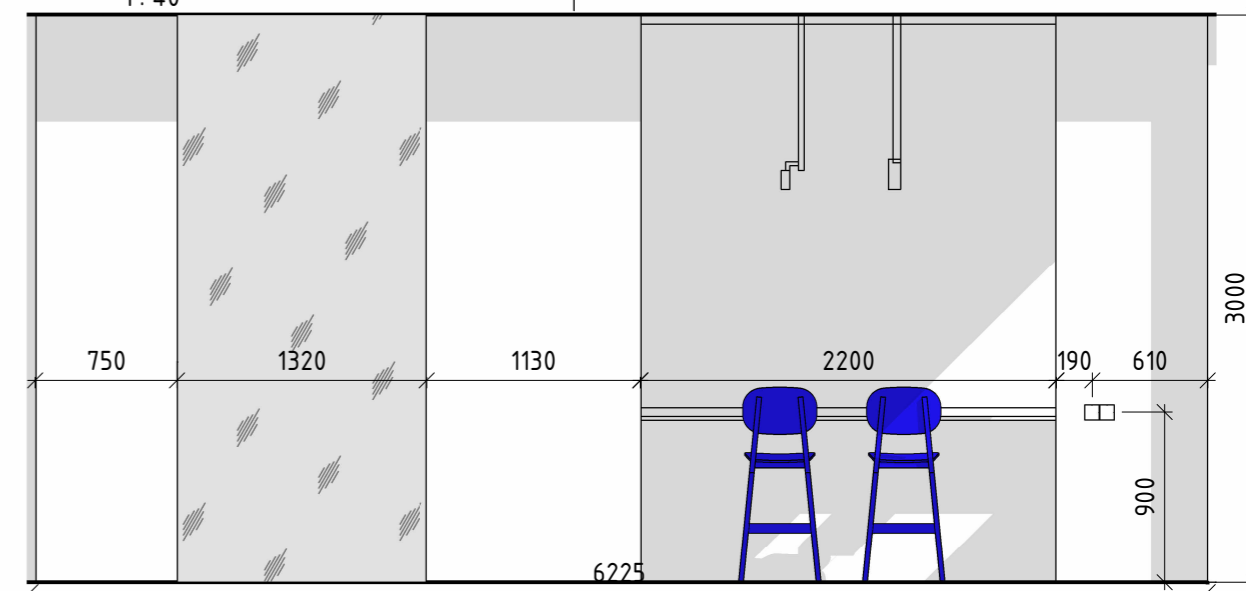

Вітальня 26-21
1: 40

Умовні позначення:

- розетки 220V
- розетка 220V
- вимикач двоклавішний
- вимикач одноклавішний

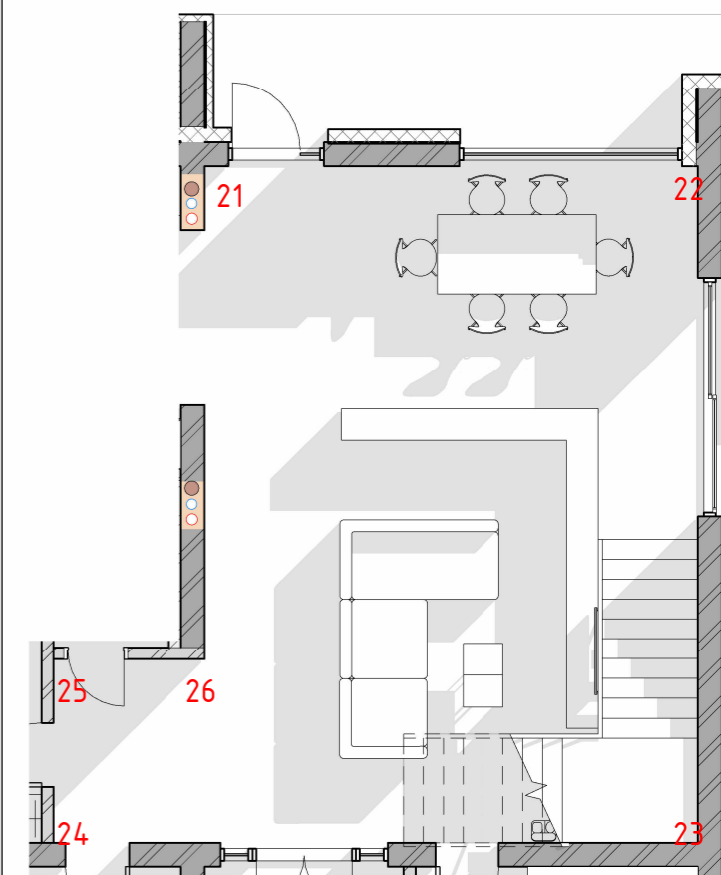

Примітки:
1. Розміри на кресленні вказані у міліметрах.

Назва листа	Розгортки вітальні		Лист	Листів
Назва проекту	Будинок hi-tech		42	
Перевірила	Шмельова-Нестеренко О.Є.	Дизайнер Грибова Д.Г.		

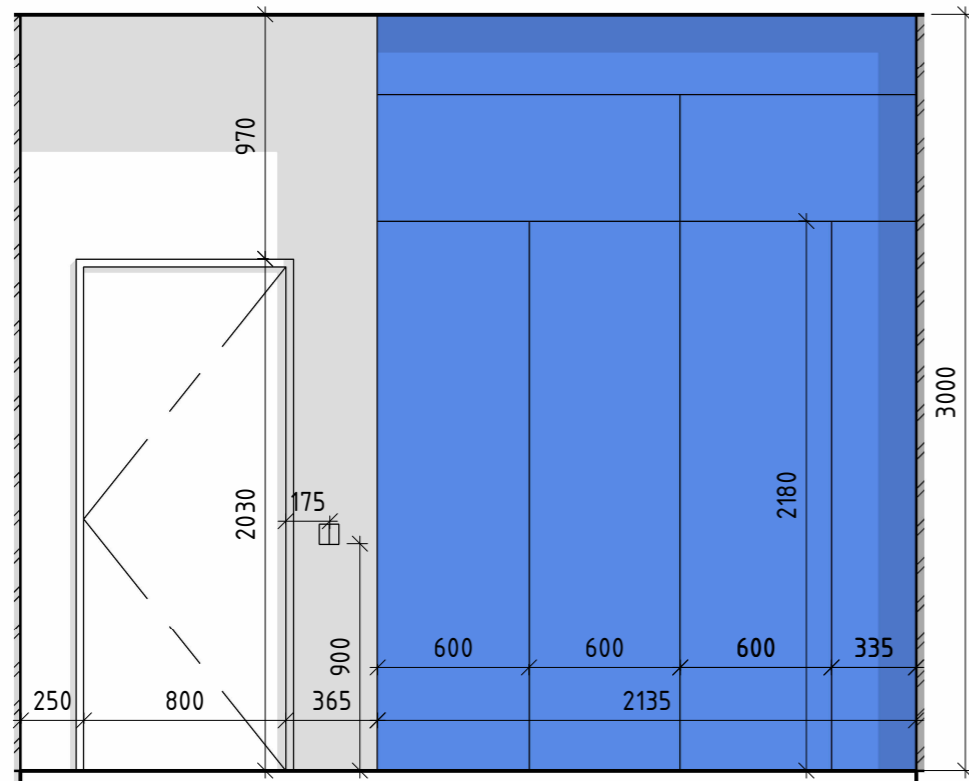

Кабінет 27-28
1:30

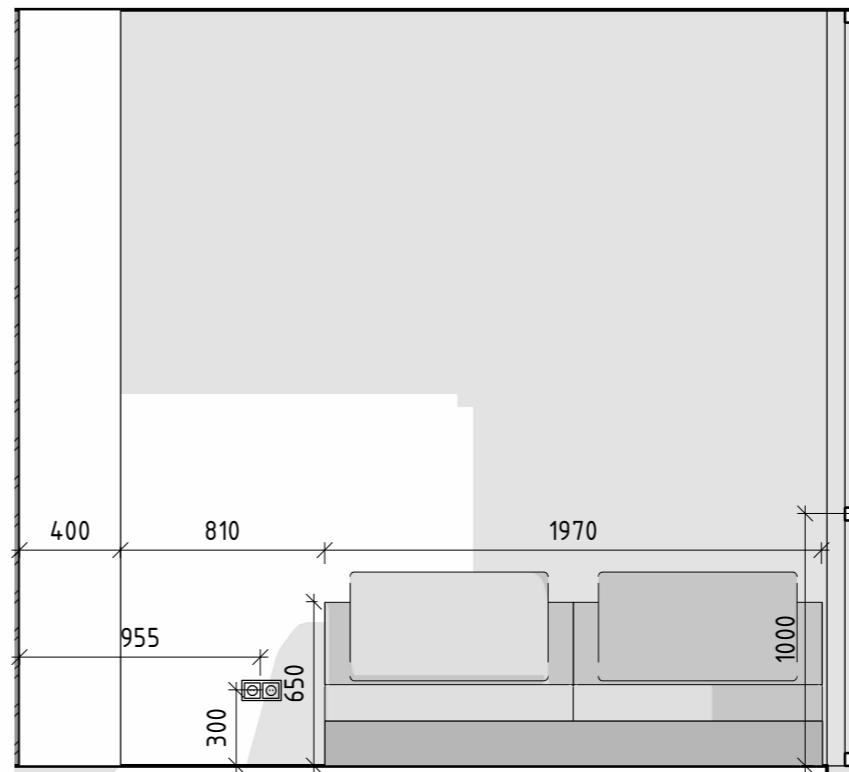

Кабінет 28-29
1:30

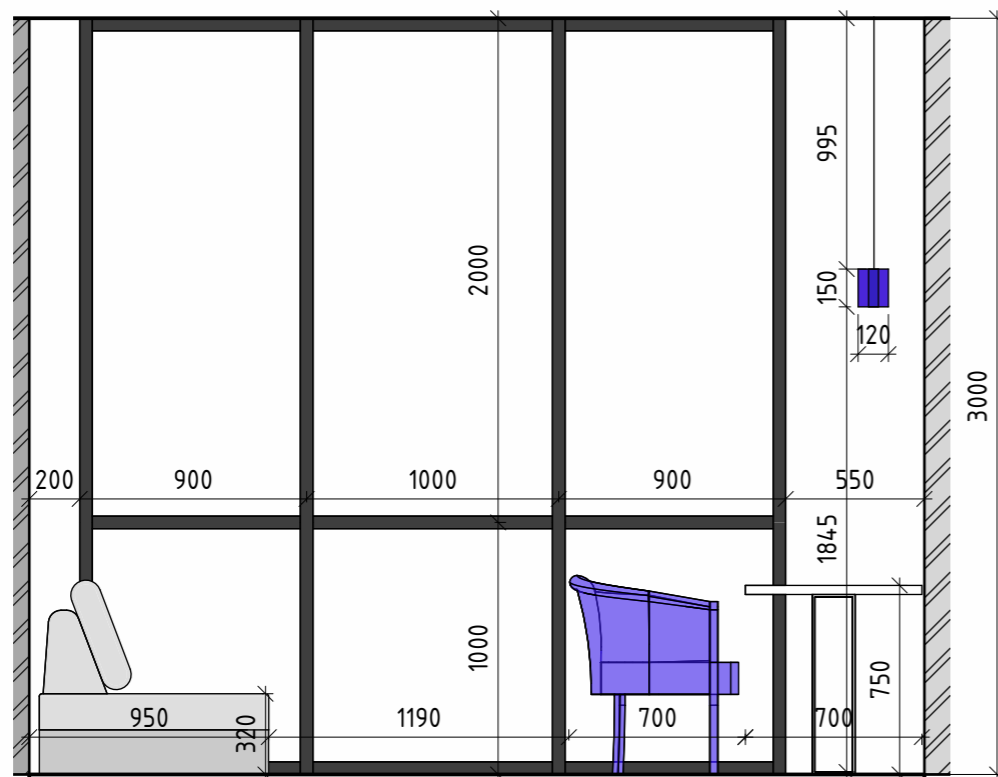



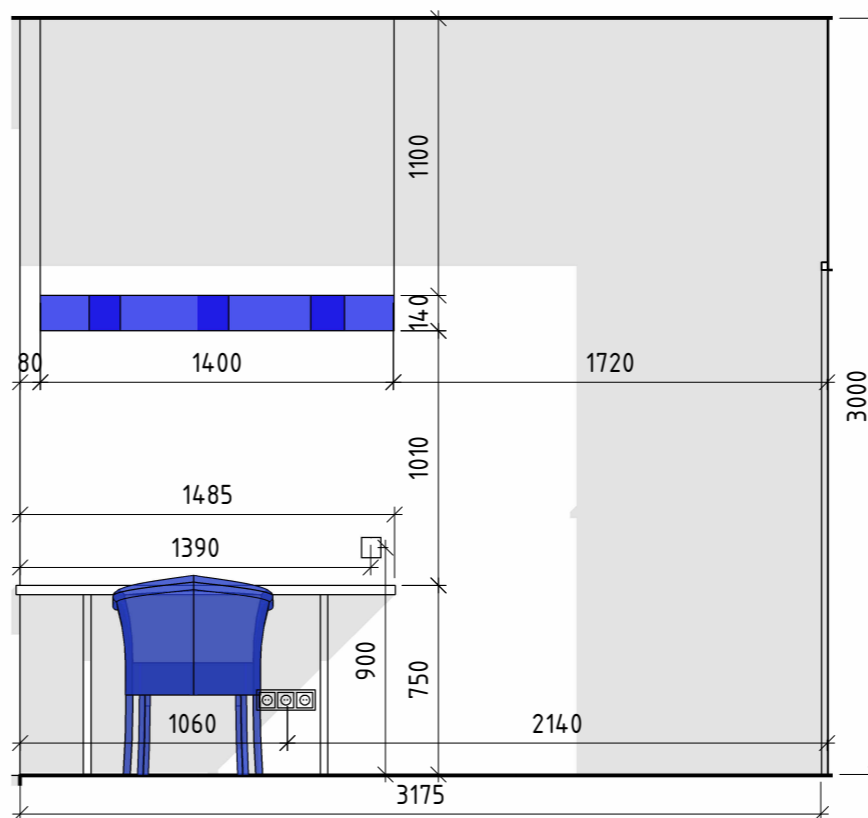

Кабінет 29-30
1:30

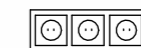

Кабінет 30-27
1:30

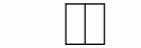
Умовні позначення:

-  - розетки 220V
-  - розетки 220V
-  - вимикач двоклавішний
-  - вимикач одноклавішний

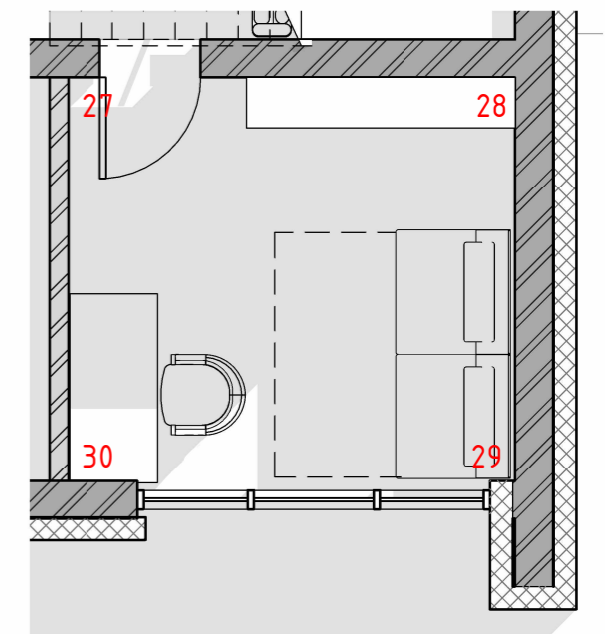

Примітки:
1. Розміри на кресленні вказані у міліметрах.

Назва листа	Розгортки кабінету		Лист	Листів
Назва проекту	Будинок hi-tech		43	
Перевірила	Шмельова-Нестеренко О.Є.	Дизайнер	Грибова Д.Г.	

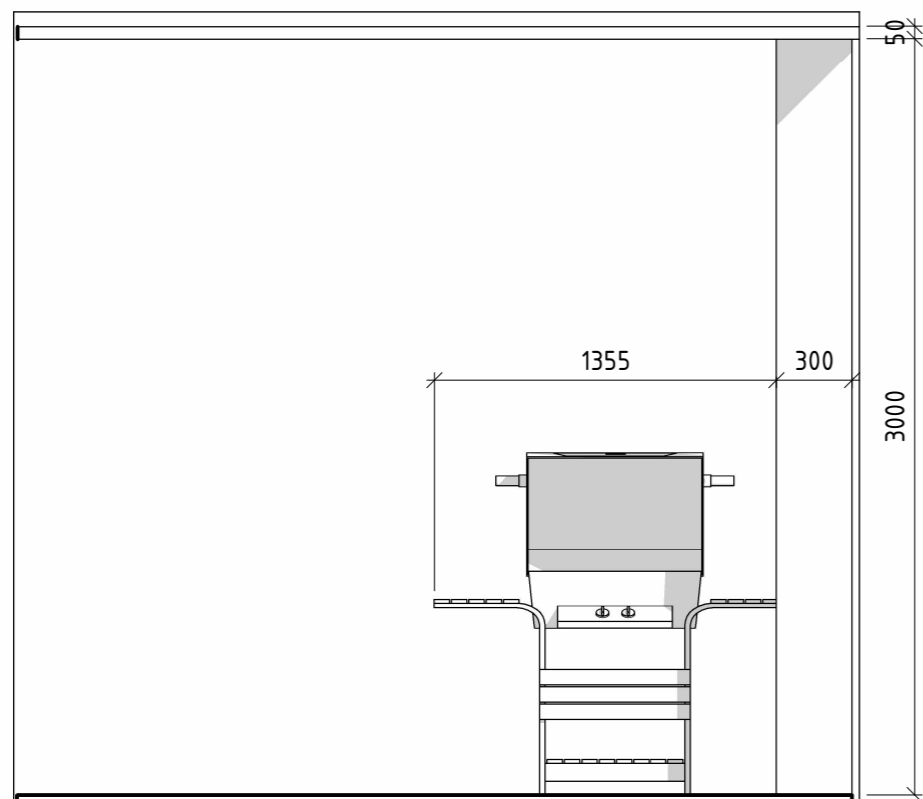

Тераса 31-32
1:30

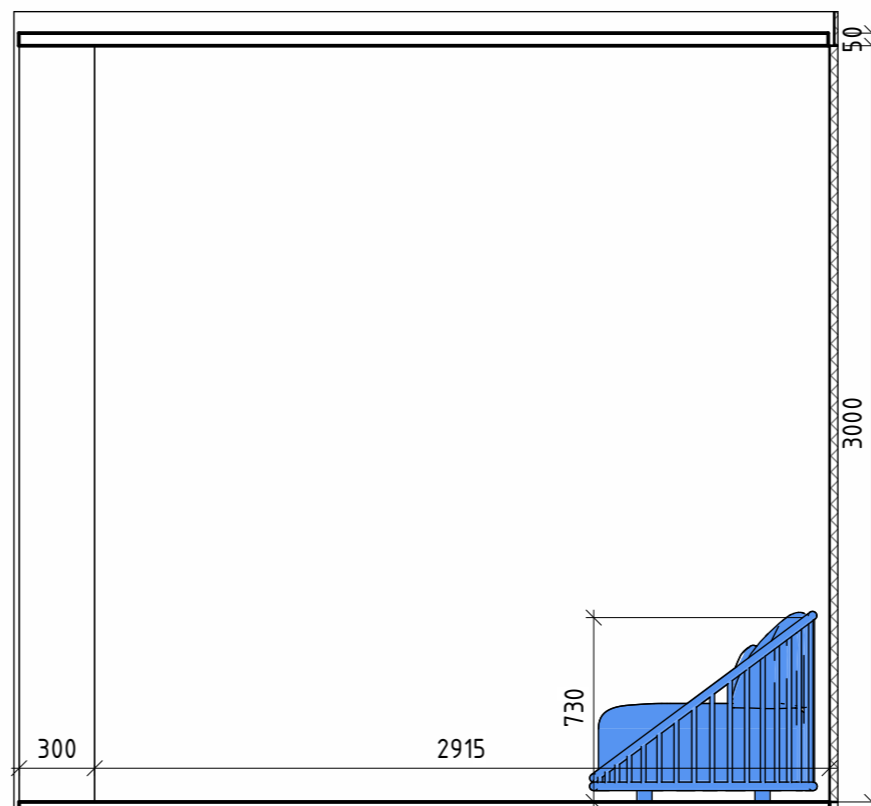

Тераса 32-33
1:30

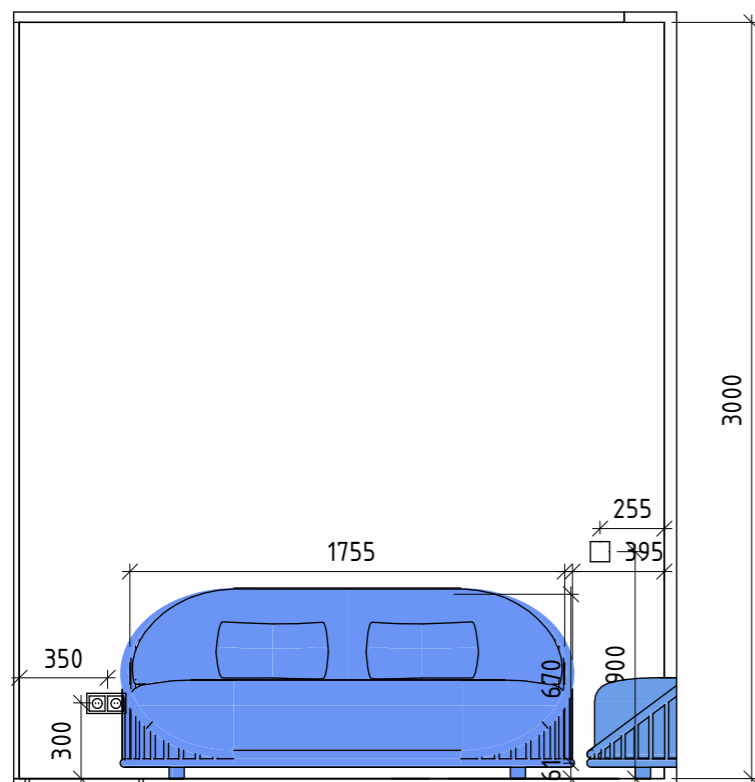

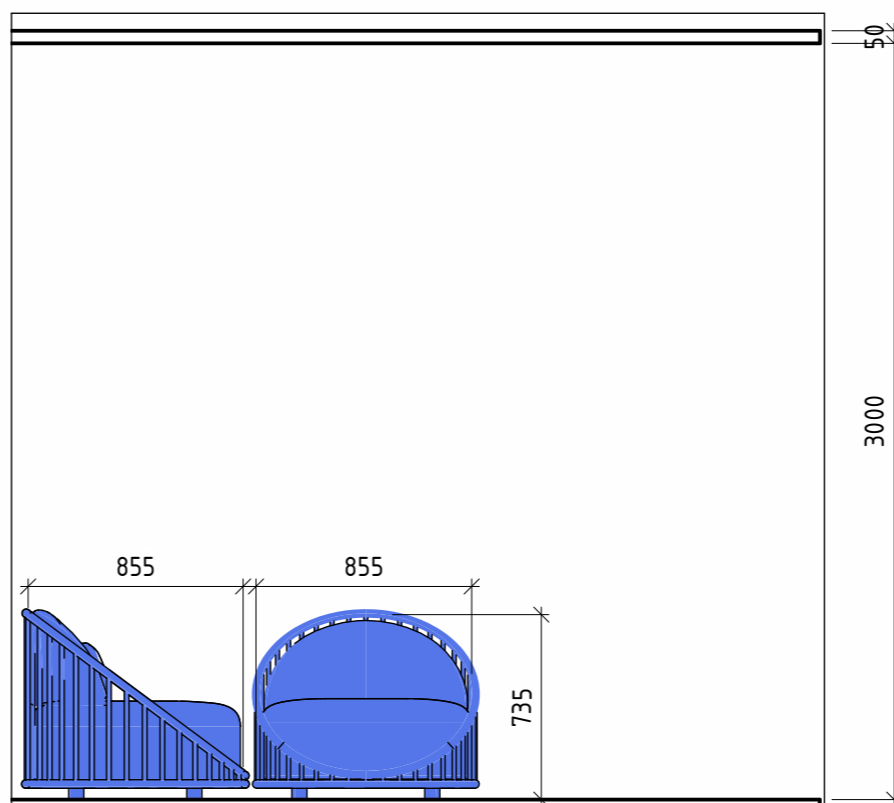

Тераса 33-34
1:30



Тераса 34-31
1:30

Умовні позначення:

-  - розетки 220V
-  - вимикач одноклавішний

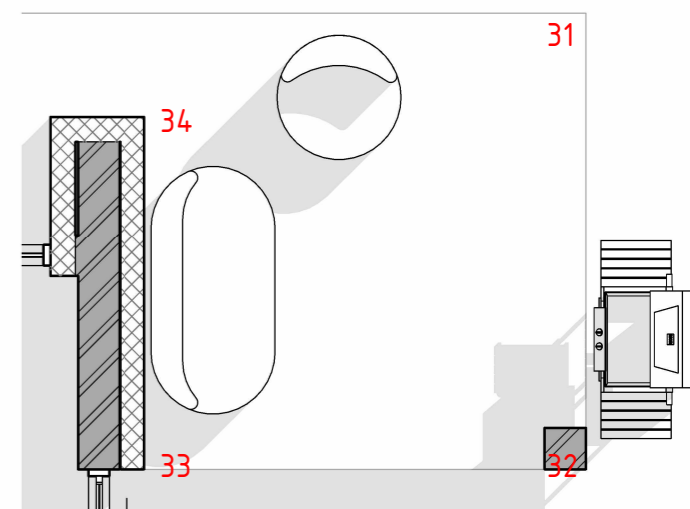

Примітки:
1. Розміри на кресленні вказані у міліметрах.

Назва листа	Розгортки тераси		Лист	Листів
Назва проекту	Будинок hi-tech		44	
Перевірила	Шмельова-Нестеренко О.Є.	Дизайнер		

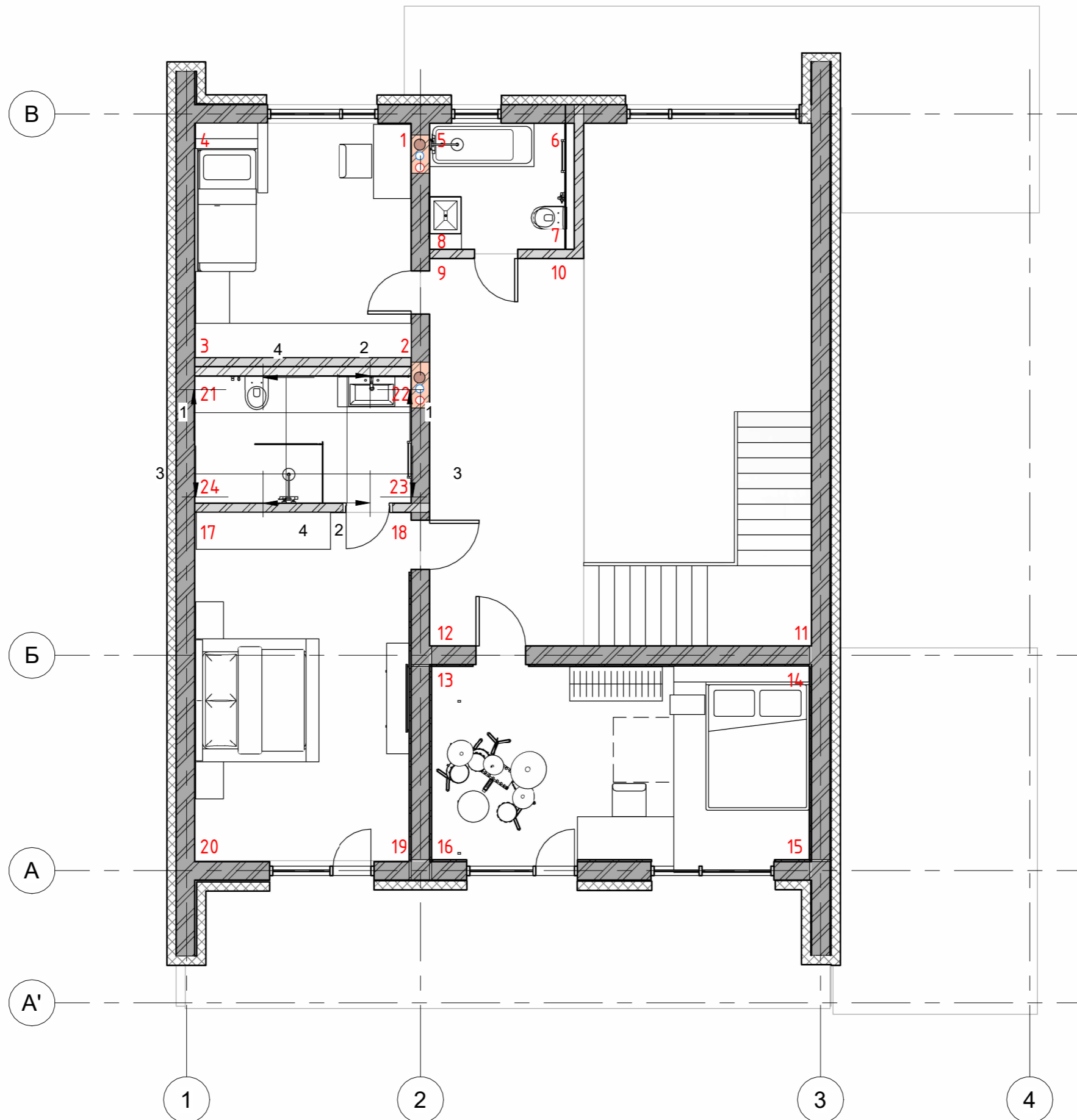

Назва листа	План для розгортки 2 поверх		Лист	Листів
Назва проекту	Будинок hi-tech		45	
Перевірила	Шмельова-Нестеренко О.Є.	Дизайнер		

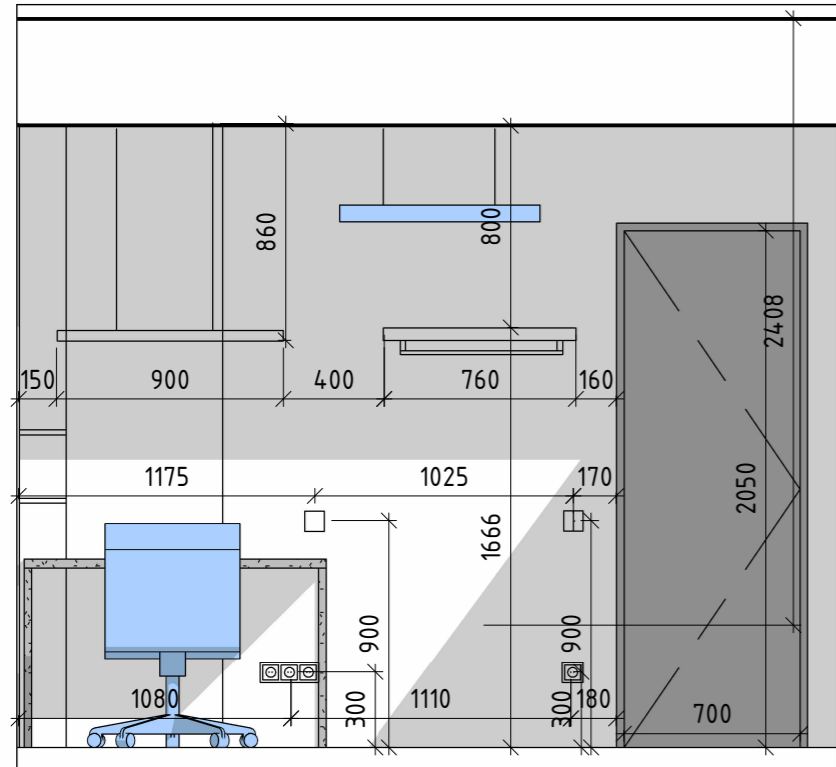

Кімната Злати 1-2
1:30

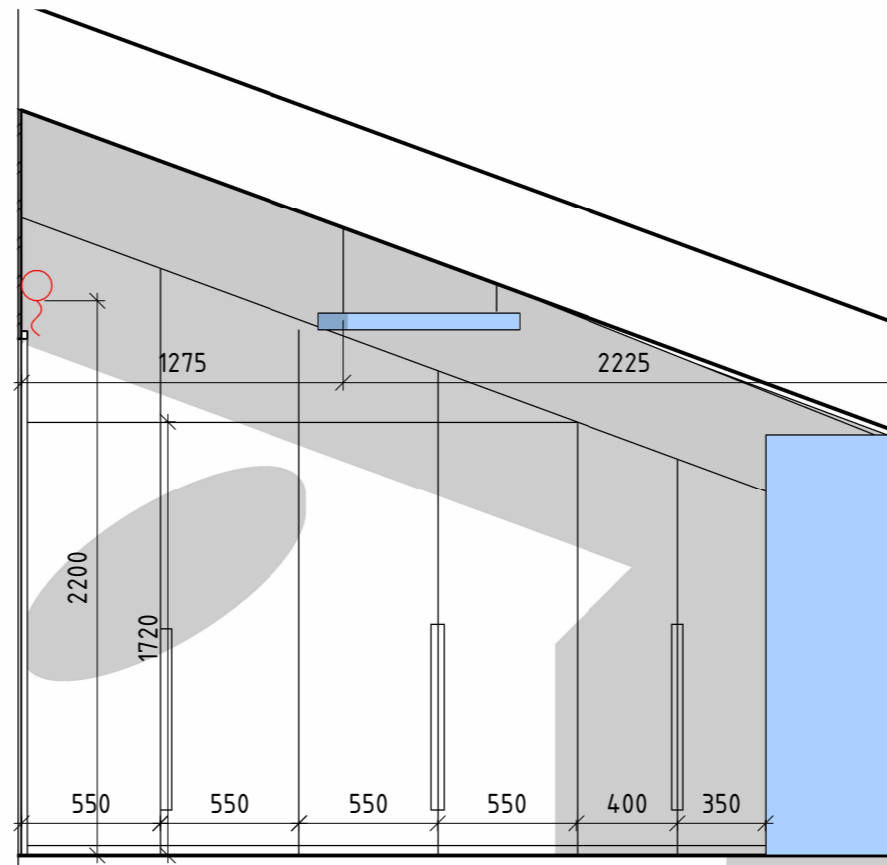

Кімната Злати 2-3
1:30

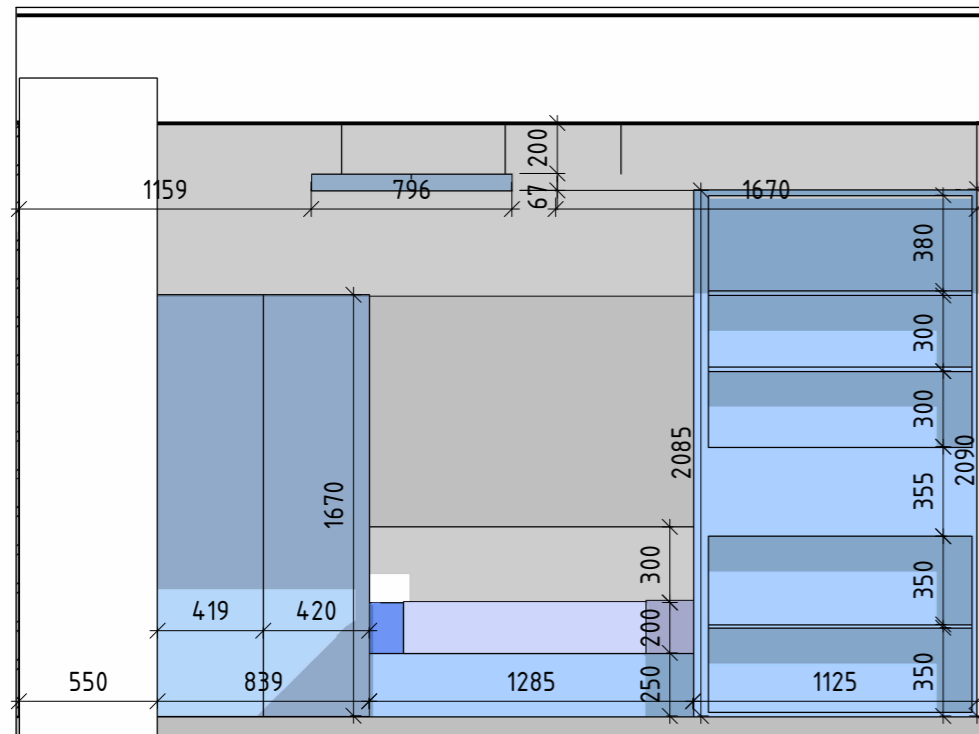

Кімната Злати 3-4
1:30

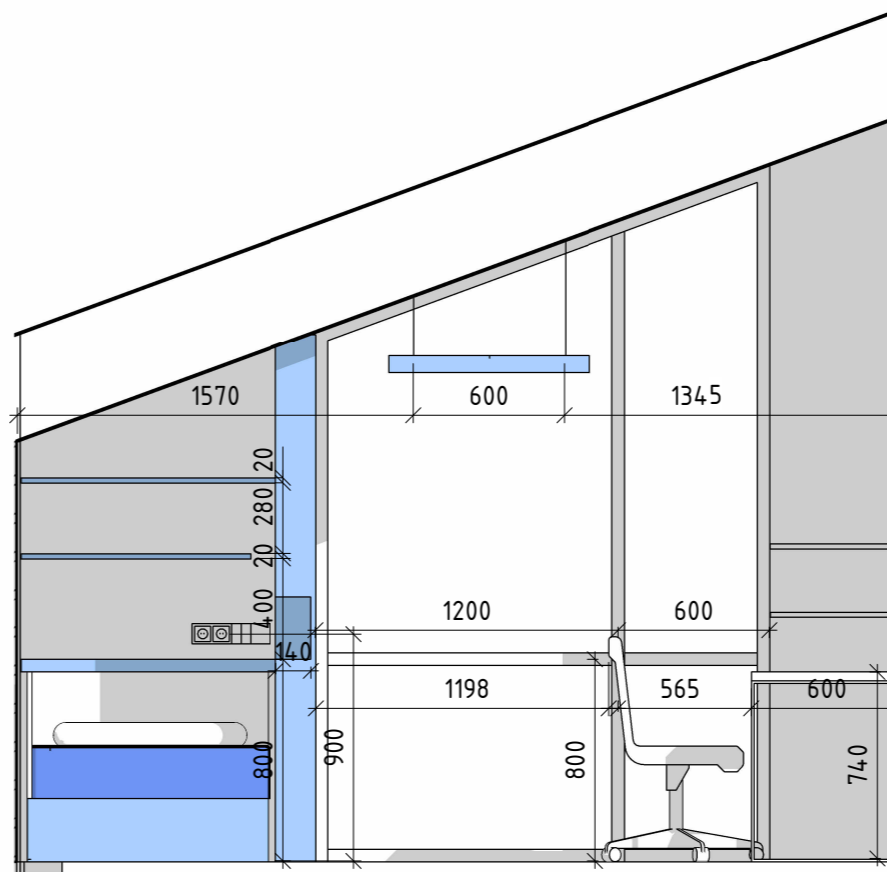

Кімната Злати 4-1
1:30

Умовні позначення:

- розетки 220V
- розетки 220V
- розетка 220V
- вимикач двоклавішний
- вимикач одноклавішний

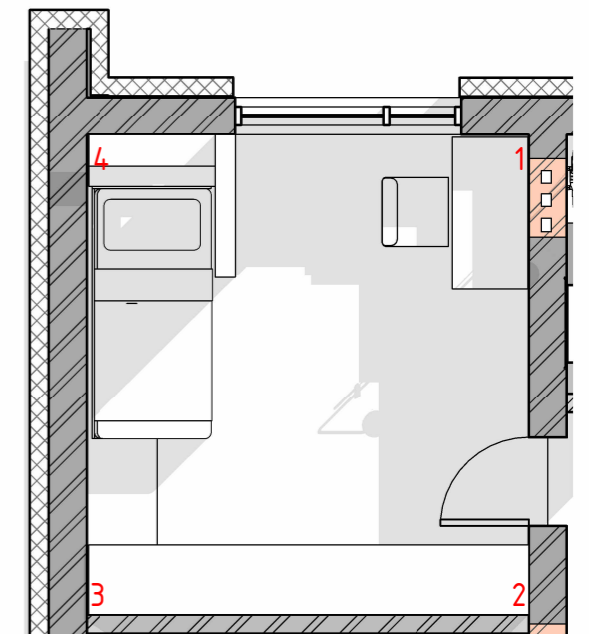

Примітки:
1. Розміри на кресленні вказані у міліметрах.

Назва листа	Розгортки дитячої кімнати дівчинки		Лист	Листів
Назва проекту	Будинок hi-tech		46	
Перевірила	Шмельова-Нестеренко О.Є.	Дизайнер	Грибова Д.Г.	

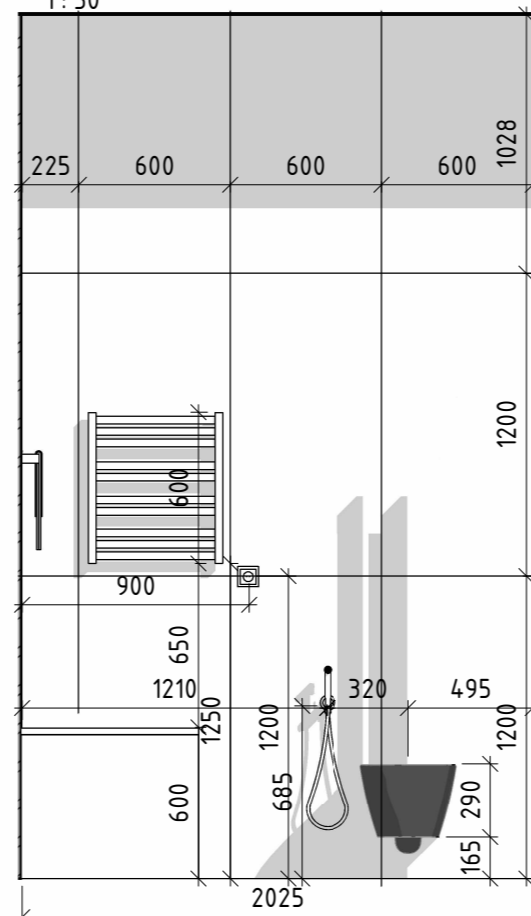
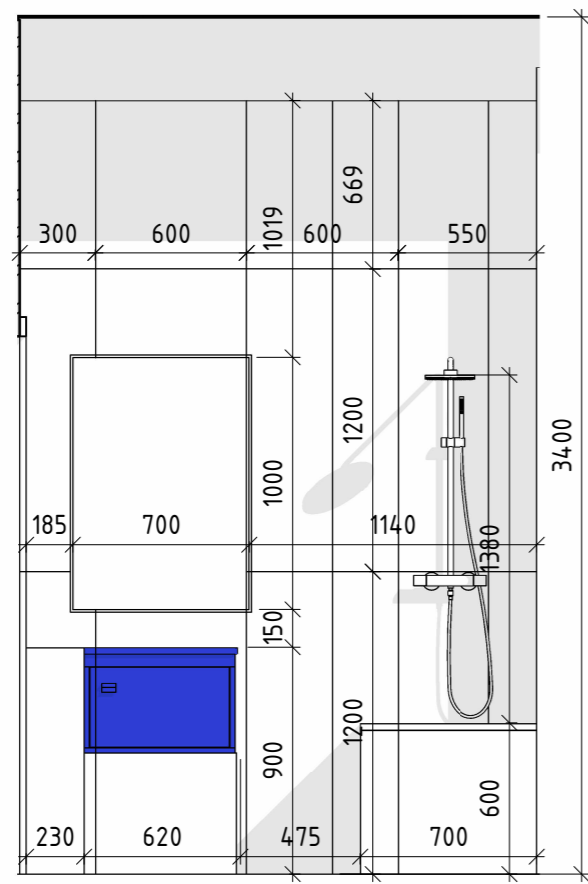
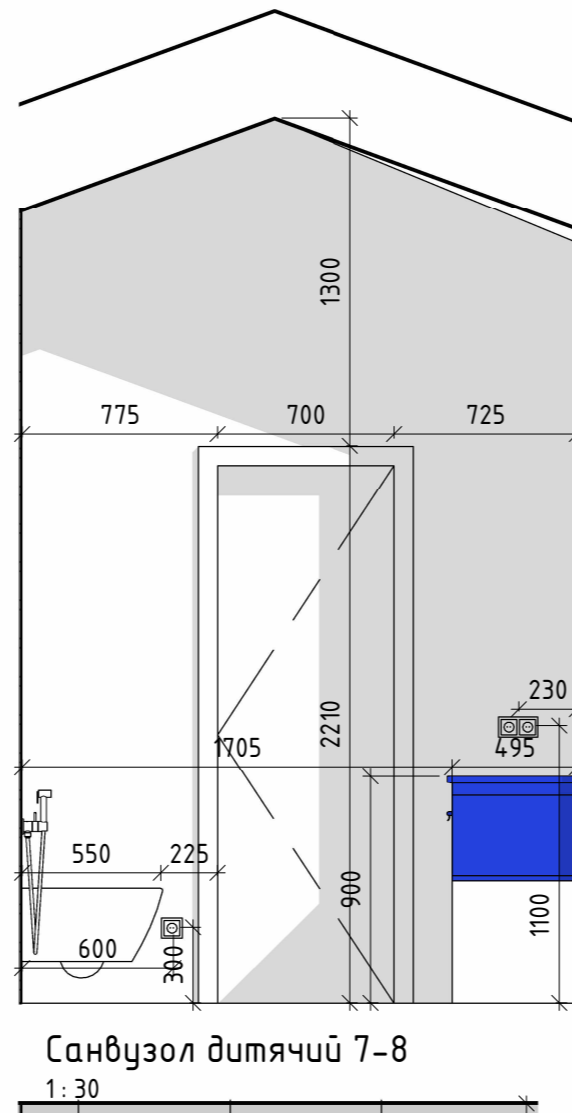
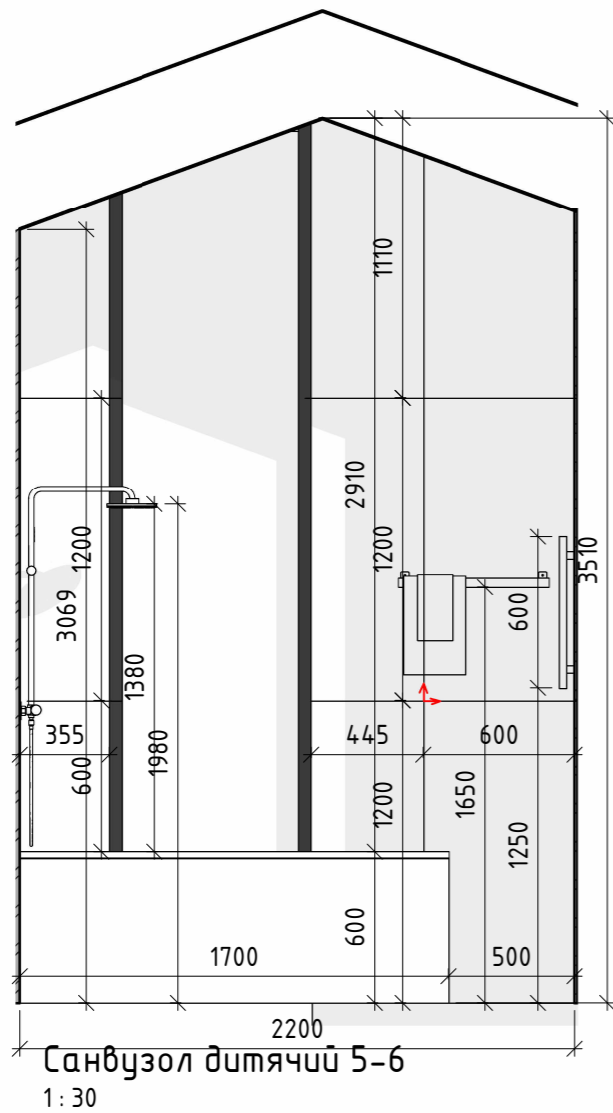

Умовні позначення:

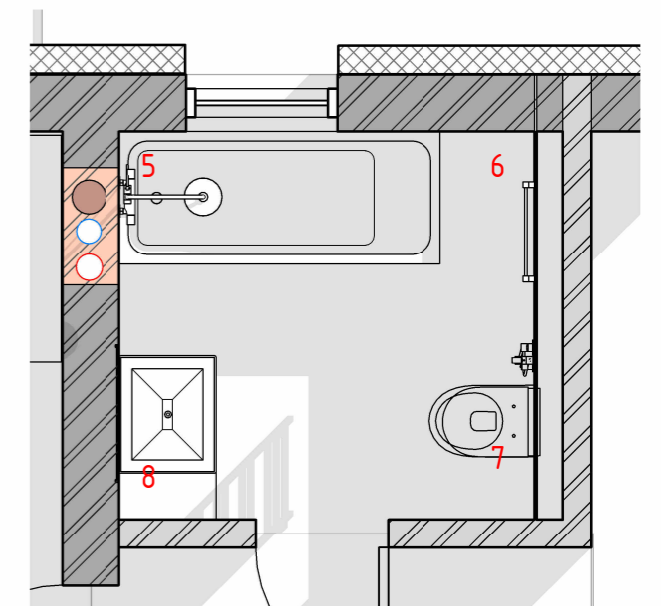

- розетки 220V
- розетка 220V
- початок розкладки плитки



Примітки:
1. Розміри на кресленні вказані у міліметрах.

Назва листа	Розгортки санвузла дитячого		Лист	Листів
Назва проекту	Будинок hi-tech		47	
Перевірила	Шмельова-Нестеренко О.Є.	Дизайнер	Грибова Д.Г.	

Умовні позначення:

-  - розетки 220V
-  - вимикач одноклавішний

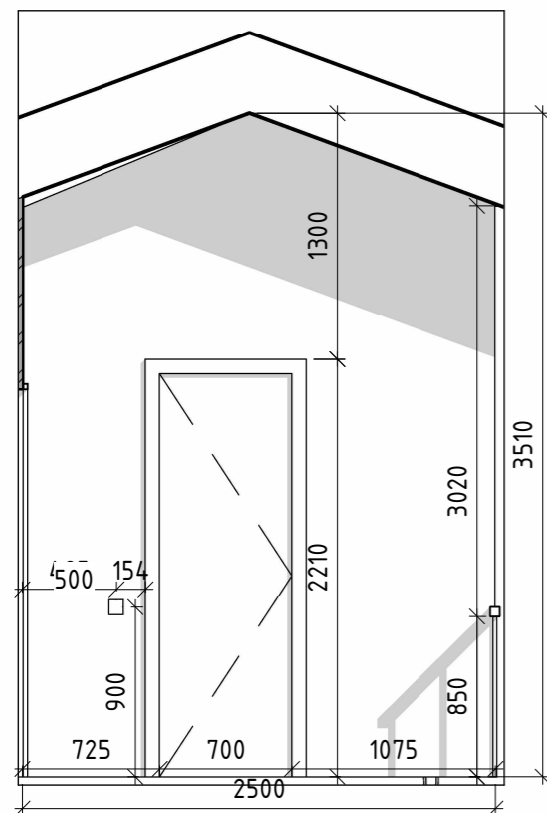
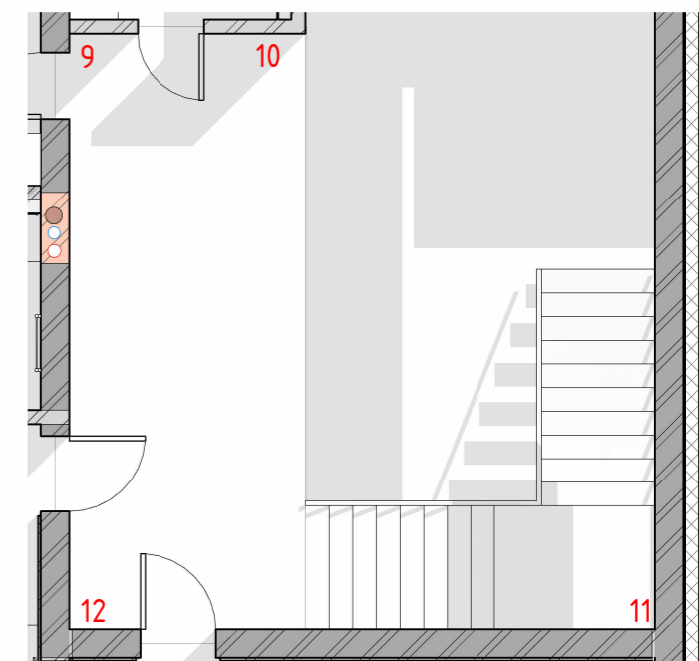

Коридор 9-10
1:40

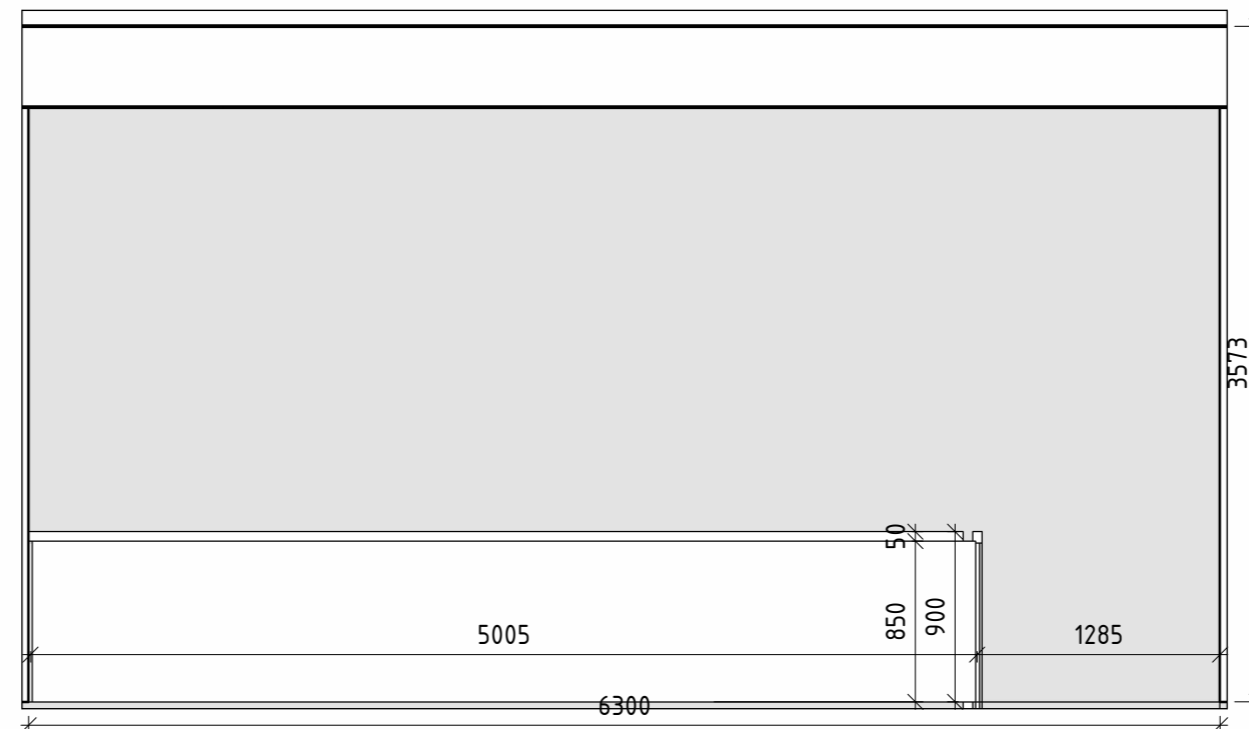

Коридор 10-11
1:40

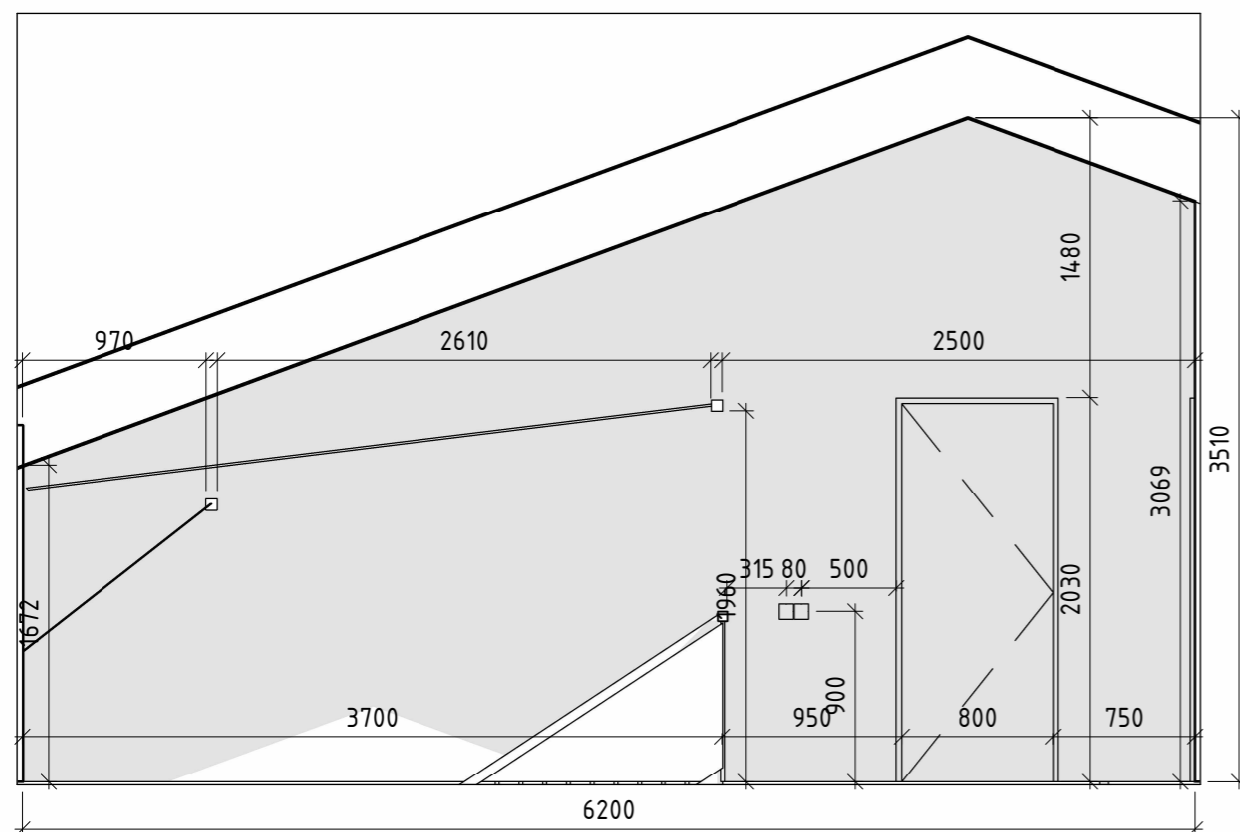

Коридор 11-12
1:40

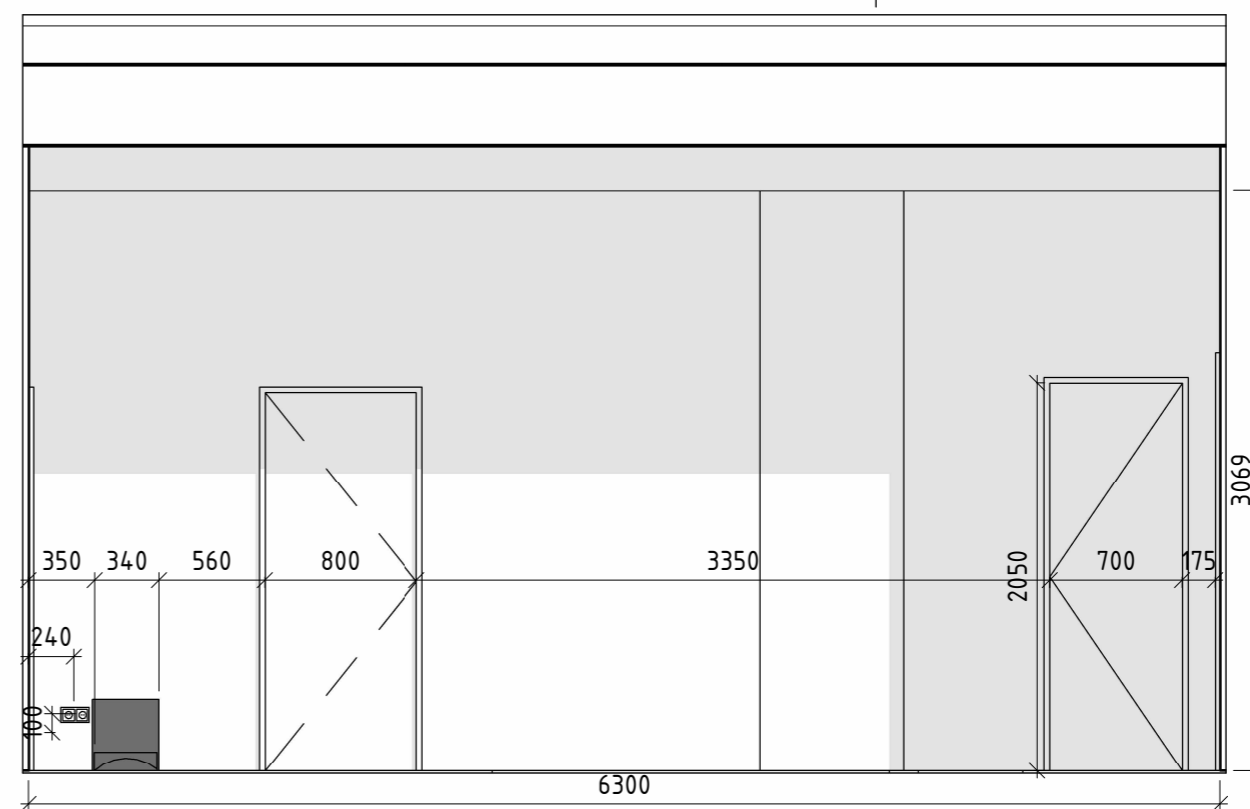

Коридор 12-9
1:40

Примітки:
1. Розміри на кресленні вказані у міліметрах.

	Назва листа	Розгортки коридору		Лист	Листів
	Назва проекту	Будинок hi-tech		48	
	Перевірила	Шмельова-Нестеренко О.Є.	Дизайнер Грибова Д.Г.		

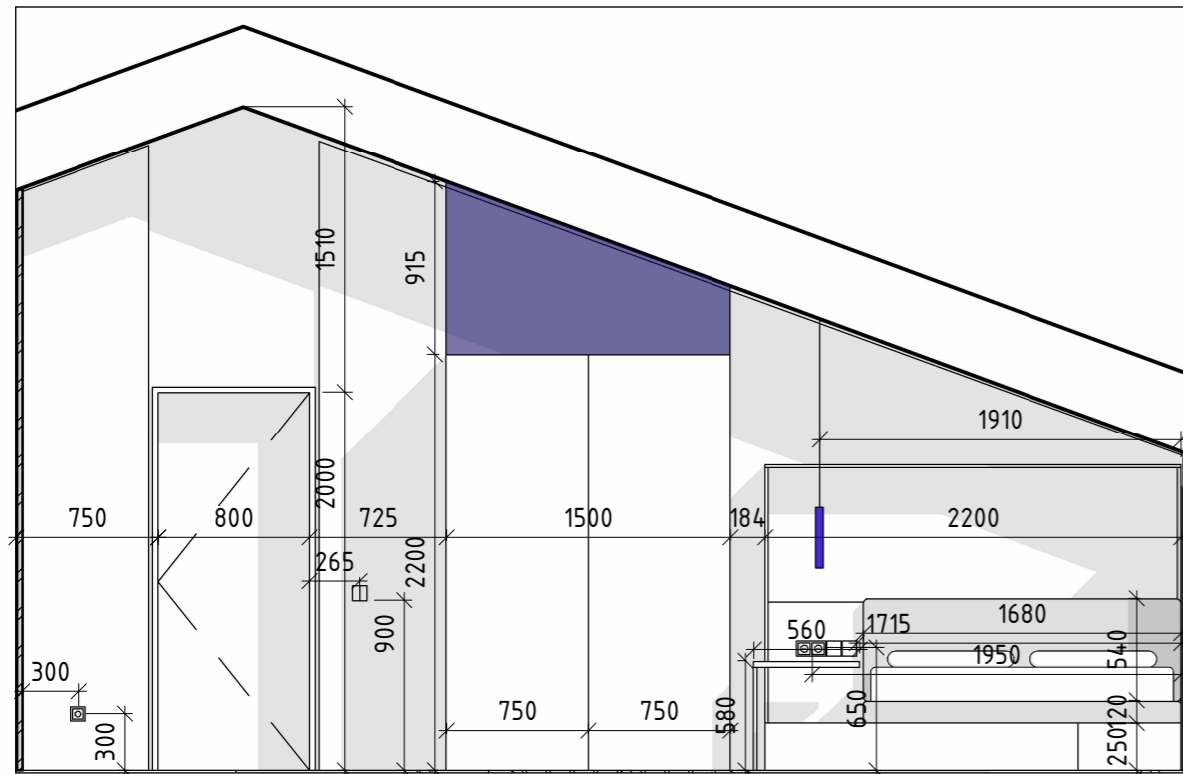

Кімната Лева 13-14
1:40

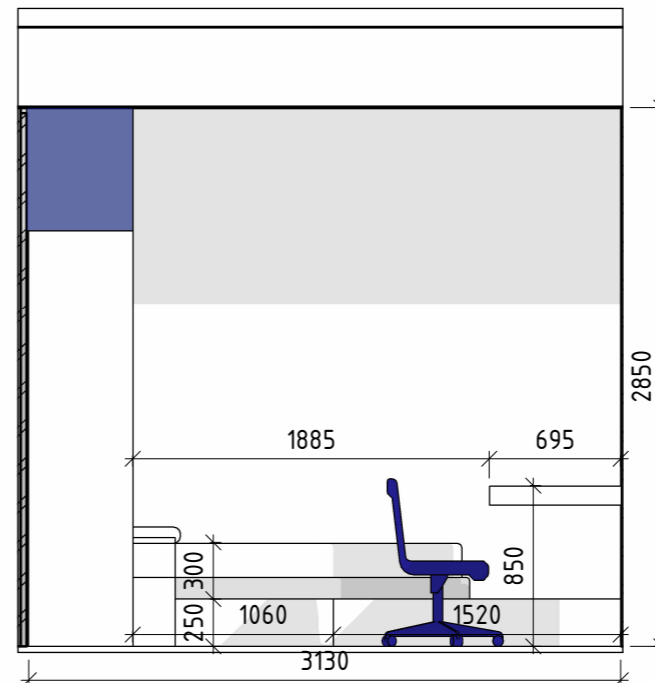

Кімната Лева 14-15
1:40

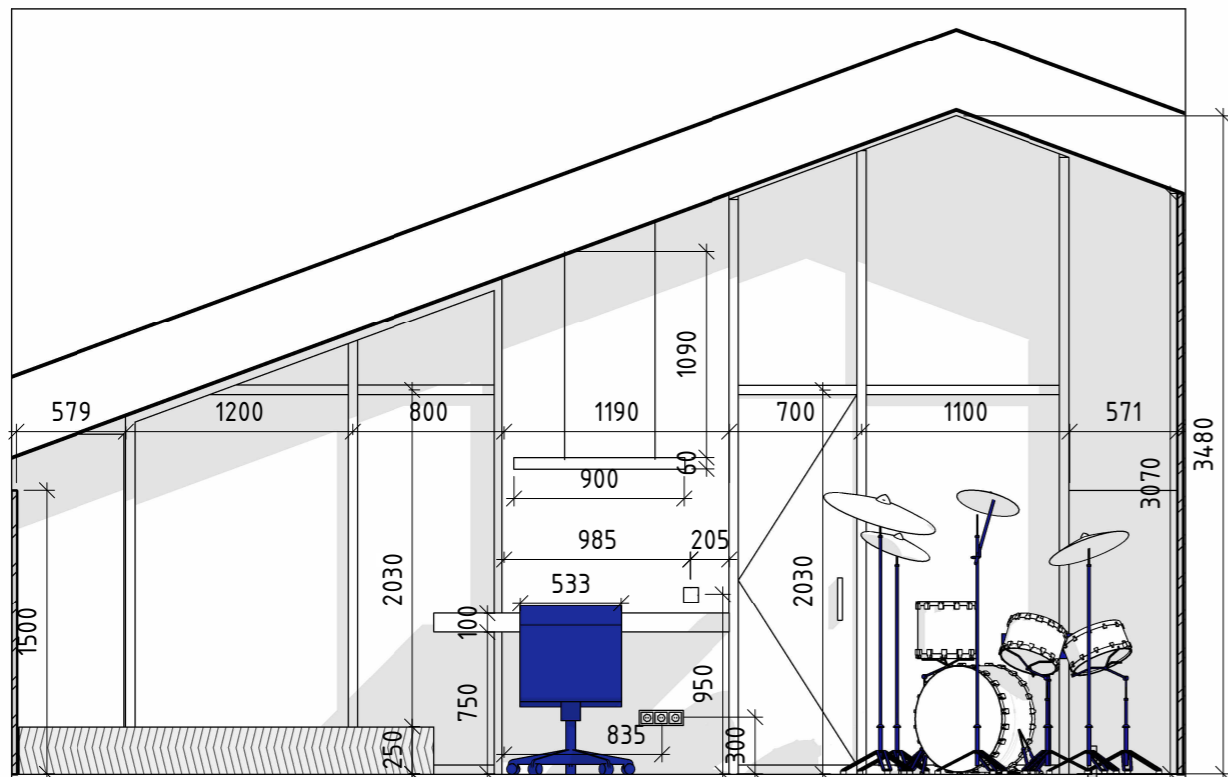

Кімната Лева 15-16
1:40

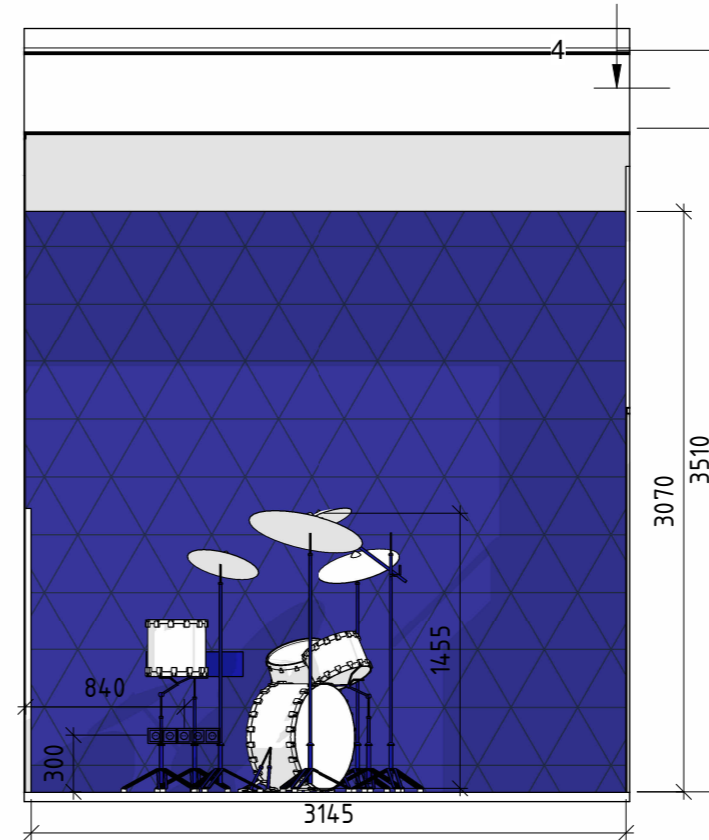

Кімната Лева 16-13
1:40

Умовні позначення:

- розетки 220V
- розетки 220V
- розетка 220V
- вимикач двоклавішний
- вимикач одноклавішний

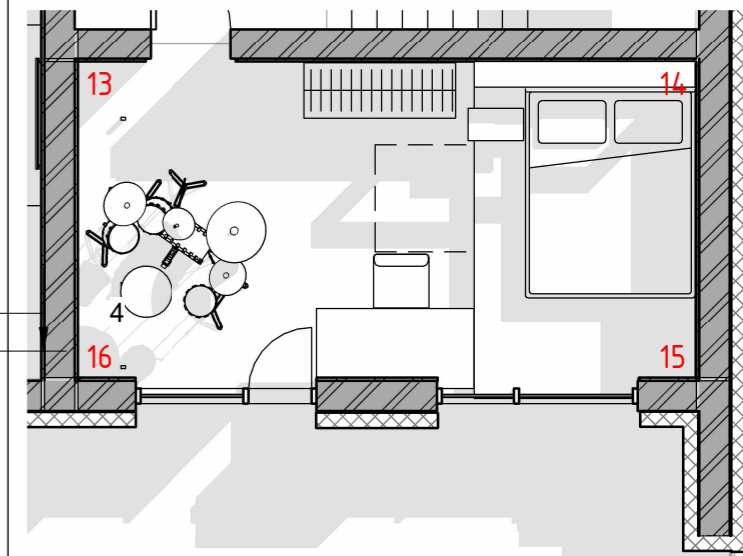

Примітки:
1. Розміри на кресленні вказані у міліметрах.

Назва листа	Розгортки спальні дитячої хлопця		Лист	Листів
Назва проекту	Будинок hi-tech		49	
Перевірила	Шмельова-Нестеренко О.Є.	Дизайнер		

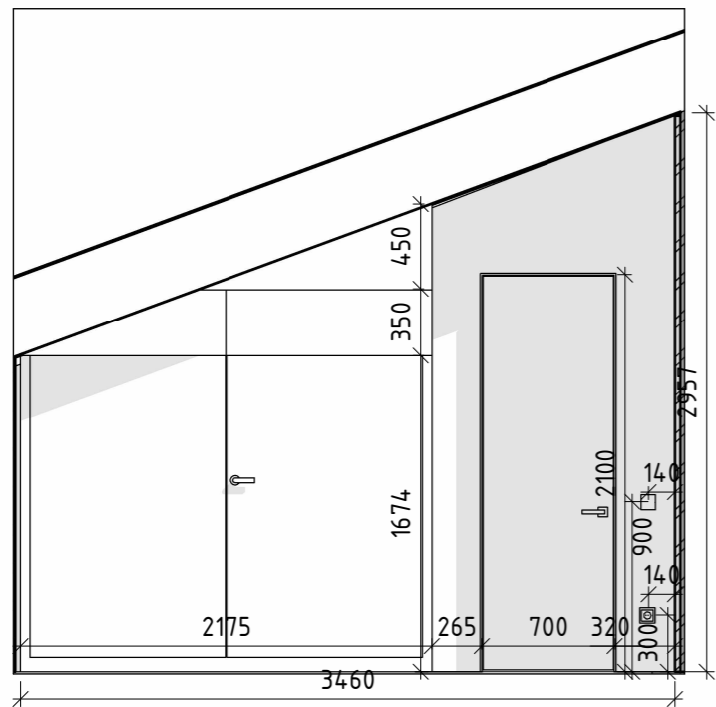

Майстер-спальня 17-18

1: 40

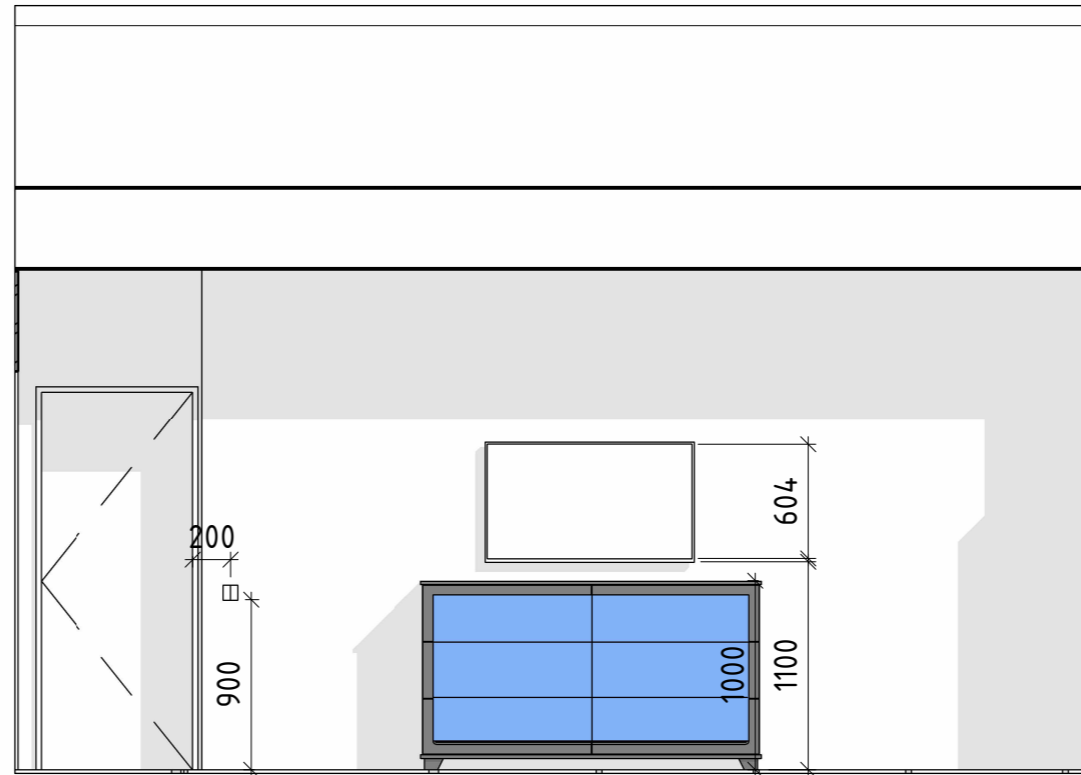

Майстер-спальня 18-19

1: 40

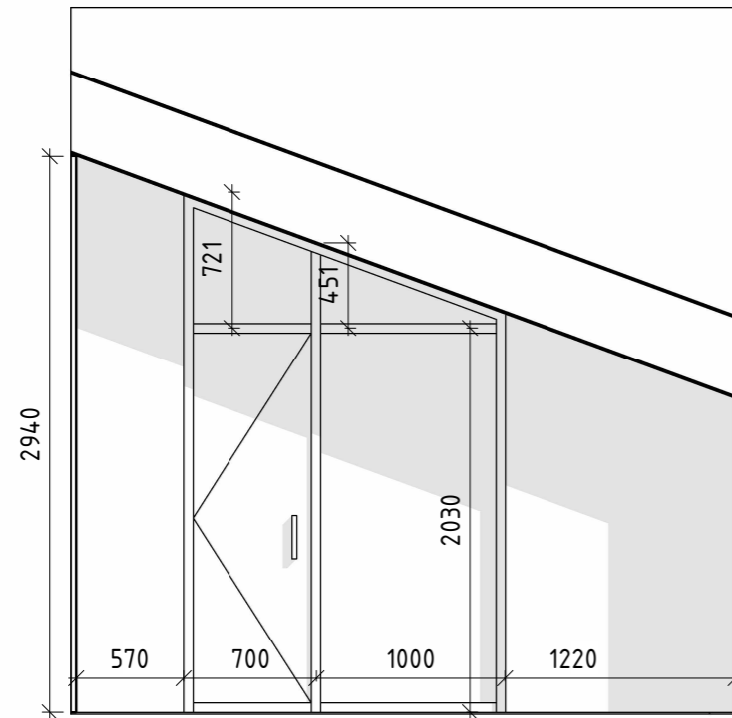

Майстер-спальня 19-20

1: 40

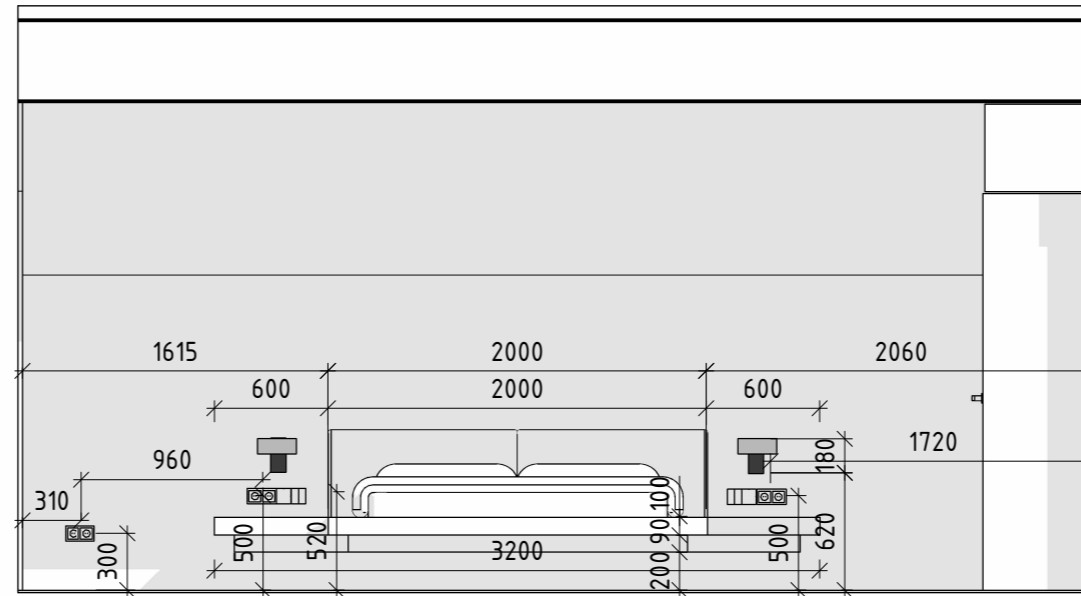

Майстер-спальня 20-17

1: 40

Умовні позначення:

- розетки 220V
- розетки 220V
- розетка 220V
- вимикач двоклавішний
- вимикач одноклавішний

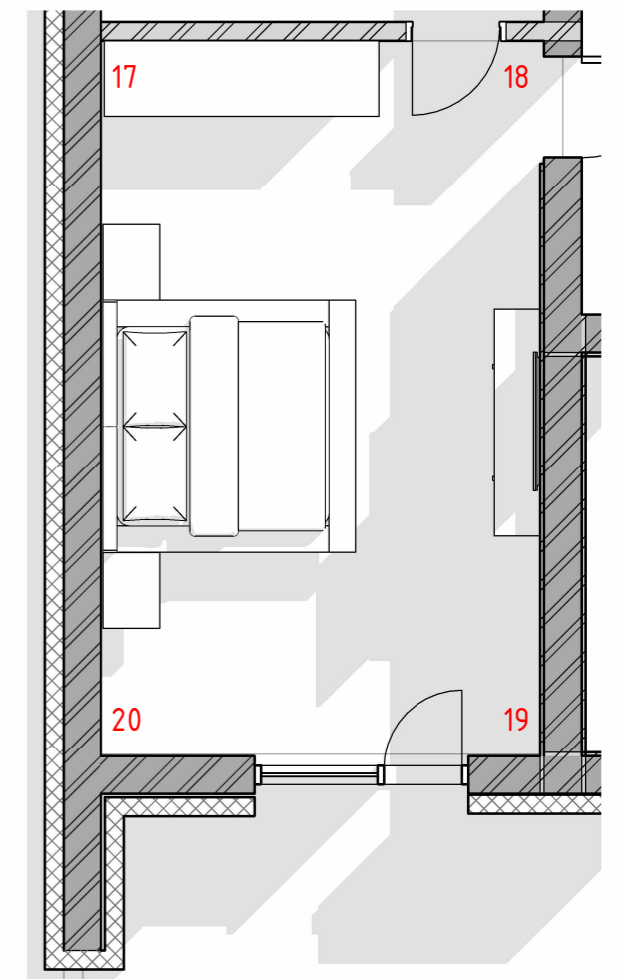

Примітки:
1. Розміри на кресленні вказані у міліметрах.

Назва листа	Розгортки майстер-спальні		Лист	Листів
Назва проекту	Будинок hi-tech		50	
Перевірила	Шмельова-Нестеренко О.Є.	Дизайнер		

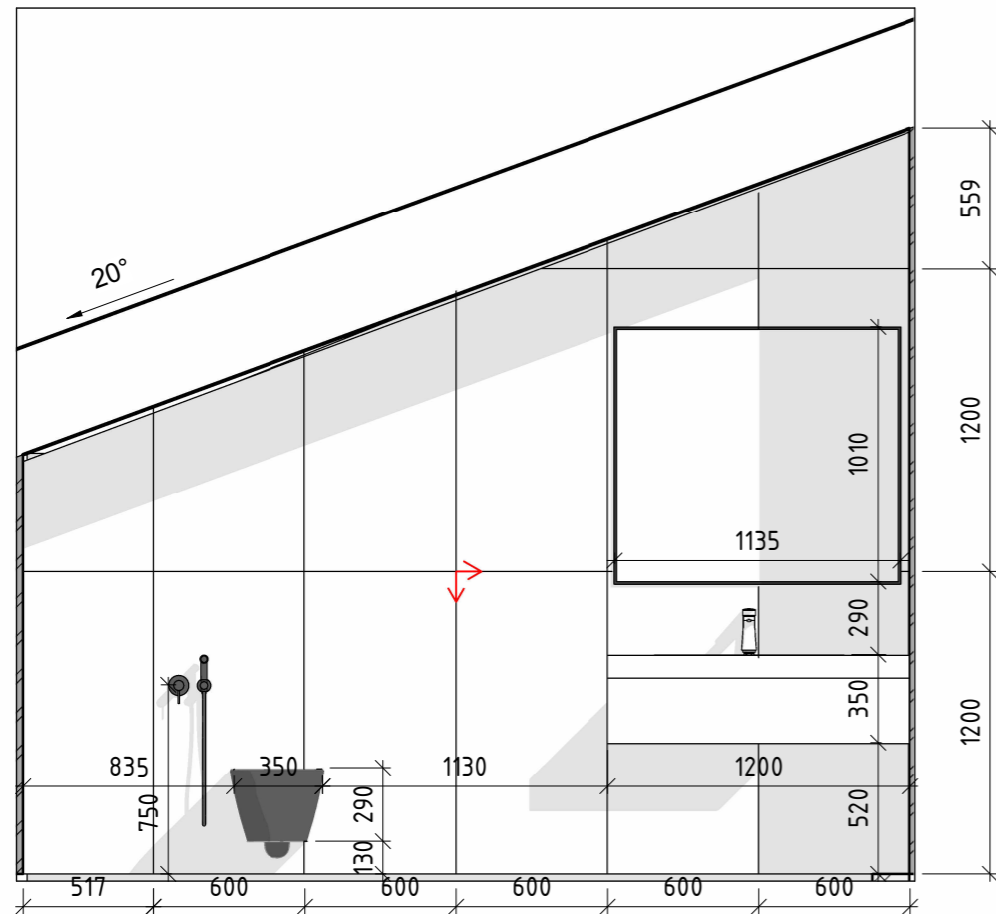

Санвузол майстер-спальня 21-22
1:30

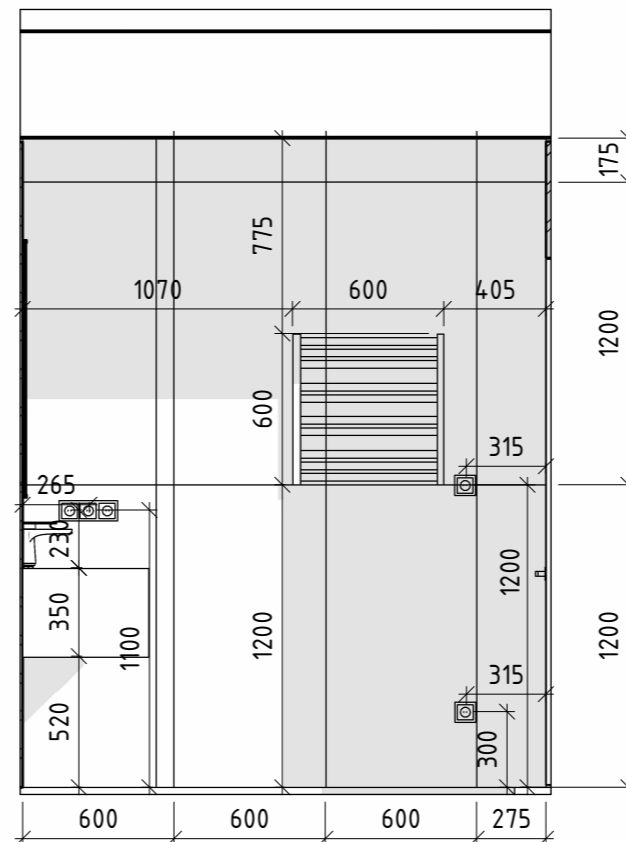

Санвузол майстер-спальня 22-23
1:30

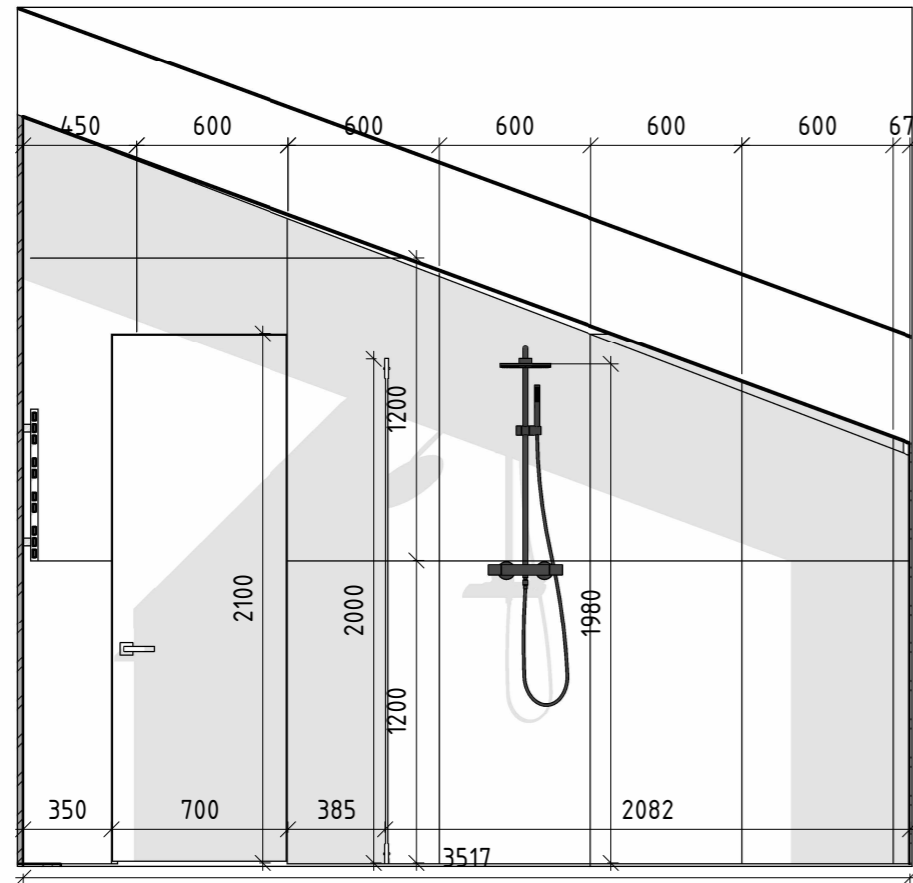

Санвузол майстер-спальня 23-24
1:30

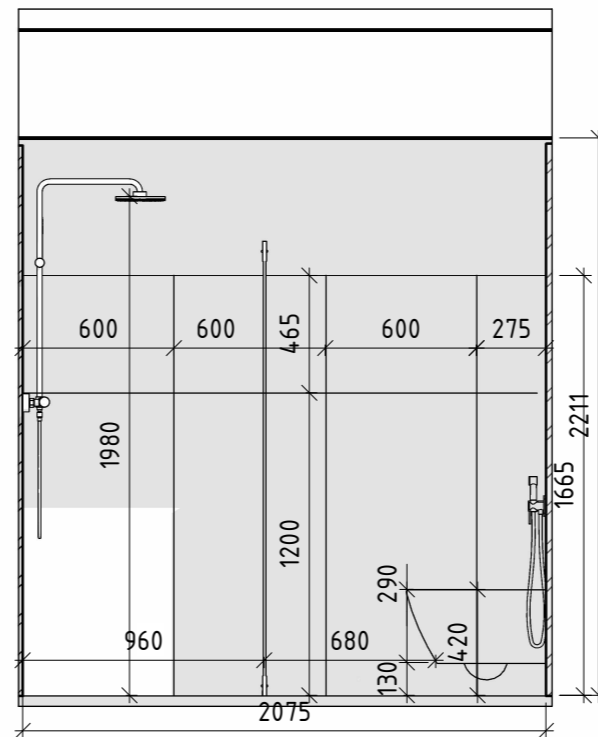

Санвузол майстер-спальня 24-21
1:30

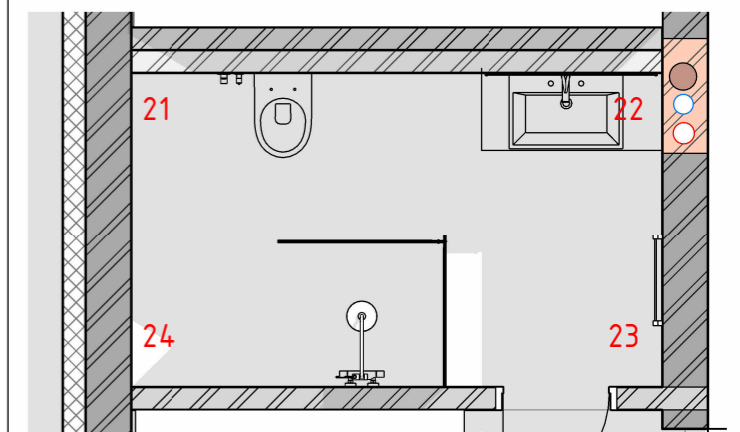

Умовні позначення:

- розетки 220V
- розетки 220V
- розетка 220V
- вимикач двоклавішний
- вимикач одноклавішний
- початок розкладки плитки



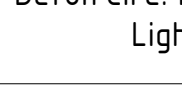

Примітки:
1. Розміри на кресленні вказані у міліметрах.

Назва листа	Розгортки санвузла майстер-спальні		Лист	Листів
Назва проекту	Будинок hi-tech		51	
Перевірила	Шмельова-Нестеренко О.Є.	Дизайнер		

Специфікація оздоблювальних матеріалів стін					
№	Назва	Виробник	Артикул	Колір	Фото
1	Декоративна фарба акрилова Irgom Decor Китайський шовк глянець NOVA F165 0,8 л	Irgom Decor	004951043	NOVA F165	
2	Декоративна штукатурка MAZANKA Nice White 1кг	MAZANKA	MP14955073	Білий	
3	Плитка Cerrad Softstone Pearl Rect 600x1200	Cerrad	208641	Білий	
4	Акустична панель REQUIET Square	REQUIET		01 ultramarine	

Специфікація підлогових покриттів				
№	Назва	Виробник	Колір	Фото
П/1	Полімерне безшовне покриття Beton Cire. Колір RAL 7004 Signal Grey	IVBUDFLOOR	RAL 7004	
П/3	Полімерне безшовне покриття Beton Cire. Колір RAL 7035 Light Grey	IVBUDFLOOR	RAL 7035	
П/2	Наливна підлога тераццо. Інтеркерама Frammenti сірий світлий	Інтеркерама	Сірий світлий	
П/5	Терасна дошка Renwood Classic	Renwood	Графіт	











	Назва листа	Специфікація матеріалів стін та підлоги		Лист	Листів
	Назва проекту	Будинок hi-tech		52	
	Перевірила	Шмельова-Нестеренко О.Є.	Дизайнер Грибова Д.Г.		

Специфікація оздоблювальних матеріалів стелі				
№	Назва	Виробник	Код	Фото
1	Гіпсокартон стельовий звичайний	Кнауф	90701003	
2	Гіпсокартон вогне-вологостійкий	Кнауф	63185	

Специфікація дверей				
Марка	Назва	Розміри	Кількість	Фото
Д1	Двері Berez Street Rio S Loft	970*2050	1	
Д2	Міжкімнатні двері Porte Bianche Impress	800*2000	6	
Д3	DANIEL Loft скляні двері двохстворчаті	1300*2000	1	
Д4	Скляні розсувні двері	3000*3000	1	
Д5	Приховані двері Aludoors CLEAR розпашні	900*2000	1	
Д6	Міжкімнатні двері Grand Paint	700*2000	3	

Назва листа		Специфікація оздоблювальних матеріалів стелі та заповнення дверей		Листів	Листів
Назва проекту		Будинок hi-tech		53	
Перевірила	Шмельова-Нестеренко О.Є.	Дизайнер	Грибова Д.Г.		











Специфікація освітлювальних приладів			
№	Назва	Кількіс...	Фото
1	Система лінійного освітлення Skyline 4м 90° з круглими кріпленнями чорна	3	
2	Система лінійного освітлення Skyline 7м 90° з круглими кріпленнями чорна	1	
3	Бра AZzardo JASON AZ5224	12	
4	Вуличний світильник Nowodvorski Rock Pro E27 1x25W 10687	2	
5	Акустична люстра PLUS-MINUS 3	1	
6	Точковий світильник AZZARDO 76117	4	
7	Точковий світильник AZzardo BRANT 2...	2	
8	Світильник стельовий SALOBRENA 1 EGL...	2	
9	Бра COPILLOS EGLO 39876	2	
10	Магнітний трековий світильник PROLUM...	8	
11	Точковий світильник AZzardo EXO 3 WHI...	4	
12	Точковий світильник 16473 серії "ГЛЕЙЗ"	5	
13	Магнітний трековий шинопровід M20; 48V; Врізний \ Накладний 2315109150	5	

Специфікація освітлювальних приладів 2			
№	Назва	Кількіс...	Фото
14	Лінійний світильник LINE-500	5	
15	Підвісний світильник FOG 900	2	
16	Стельовий світильник SPOTTY Модель:...	3	
17	Поворотний лінійний світильник із широким кутом світла. FLEX-LINE...	9	
18	Стельовий стельовий MSK Electric...	2	
19	Світильник стельовий VASMAR 58938	2	
20	Підвісний світильник циліндричної форми...	1	
21	Точковий світильник KANLUX 58186	5	
22	Акустичний світильник 4022 AC...	1	
23	Вбудований магнітний трек ULTRA R5 дл...		

	Назва листа	Специфікація освітлювальних приладів		Лист	Листів
	Назва проекту	Будинок hi-tech		54	
	Перевірила	Шмельова-Нестеренко О.Є.	Дизайнер Грибова Д.Г.		

Специфікація електрофурнітури			
№	Назва	Кількіс...	Фото
1	Розетка із заземленням Ardego Soft ER121-S механізм 16А срібло 80795	9	
2	Розетка подвійна із заземленням Ardego Soft ER122-S механізм 16А срібло 80798	17	
3	Потрійна електрична розетка з заземленням LIVOLO, сіра, скляна матова рамка, шторки, 250В 16А...	8	
4	Розетка комп'ютерна одинарна Ardego Soft ER151PC-S механізм срібло 80800	1	
5	Вимикач 1-клавішній Ardego Soft EV111V-S механізм 10А срібло 80785	8	
6	Вимикач 2-клавішній прохідний Ardego...	4	
7	Вимикач 3-клавішній прохідний Ardego...	1	
8	Вимикач 1-кл. прохідний, механізм 10А Soft EV121-S срібло	6	
9	Вимикач 2-клавішній прохідний Ardego Soft EV122-S механізм 10А срібло 80789	10	
10	Розетка вологозахисна з кришкою Livolo сірий скло (VL-C7C1EUWF-15) срібло 80796	7	
11	Розетка подвійна вологозахисна з кришкою із заземленням і шторками євро Livolo скло Сірий	3	
12	Розетка потрійна вологозахисна з кришкою із заземленням і шторками євро Livolo скло Сірий	1	

	Назва листа	Специфікація електрофурнітури		Лист	Листів
	Назва проєкту	Будинок hi-tech		55	
	Перевірила	Шмельова-Нестеренко О.Є	Дизайнер Грибова Д.Г		







Специфікація сантехнічних приладів				
№	Назва	Код	Кількість	Фото
1	Змішувач для кухні Devit Laguna 56110B	443915	1	
2	Мийка граніт KNG PRO 110-52 ділиї Franke (125.0750.493)	244821	1	
3	Душова система з термостатичним змішувачем Armaform	083599	2	
4	Сушка для рушників Tristar flat	5001	3	
5	Гігієнічний душ для прихованого монтажу LQGD-02(B) чорного кольору	LQGD-02(B)	2	
6	Змішувач для раковини X-Joy F85A92022	536952	3	
7	ванна акрилова Besco Modern 170x70 см, прямокутна (WAM-170-MO)	14567-01	1	
8	Унітаз підвісний Art 3.0 303014	550951	3	
9	Мийка Falmec COMO 70 U SCO7000U.00#SSF	30079368	2	
10	Мийка Falmec GARDA 70 SGA7000F.00#SSF	30079378	1	
11	Умивальник раковина врізна під стільницю ELLIPSE-1701 57x38, овальна	MP6566	1	

	Назва листа	Специфікація сантехнічних приладів		Лист	Листів
	Назва проекту	Будинок hi-tech		56	
	Перевірила	Шмельова-Нестеренко О.Є.	Дизайнер		

Специфікація побутової техніки				
№	Назва	Код	Кількість	Фото
1	Витяжка Segovia 3604-1200 inox GRANADO	178213	1	
2	Холодильник Bosch KGN76VIE0N, Серія 4	31070177	1	
3	Подрібнювач харчових відходів Interline Model INT 90	3787648	1	
4	Індукційна варильна поверхня Bosch PUG61KAA5E	PUG61KAA5E	1	
5	Посудомийна машина вбудована (60 см) INTERLINE DWI 365 P1 TSH BA	242148	1	
6	Мікрохвильова піч Bosch...	BFL524MB2	1	
7	Духова шафа Bosch HUA736EA0T	HUA736EA0T	1	
8	Боїлер Atlantic Steatite Cube WI-FI ES-VM 150 S4 C2 WD (2400W)	428426237	1	
9	Робот-пилосос ECOVACS DEEBOT N30 PRO OMNI	2262	2	
10	Пральна машина повногабаритна Dreame L9 DWF11L90TA	587423902	1	
11	Електричний котел Protherm Ray	451673	1	

	Назва листа	Специфікація побутової техніки		Лист	Листів
	Назва проекту	Будинок hi-tech		57	
	Перевірила	Шмельова-Нестеренко О.Є.	Дизайнер Грибова Д.Г.		

Специфікація меблів				
№	Назва	Виробник	Кількість	Фото
1	Гардеробна шафа	Індивідуальне...	1	
2	Дзеркало (2500*3000мм) (інд.замовлення)	Pavlin Art	1	
3	Безкаркасний диван трансформер Horns Corner Rene 24	Horns	1	
4	Підлоговий діокамін Module-тб	Gloss Fire	1	
5	Тумба під телевізор	Індивідуальне виготовлення	1	
6	Інтегрованні маршрути для котів	Індивідуальне...	1	
7	Стіл письмовий Вісент Дакота	Дакота Visent	3	
8	Диван Кентукі	Україна F0185309	1	
9	Крісло ONSEVIG оксамит сірий/чорний	ONSEVIG	1	
10	Шкаф в кабінет	Індивідуальне...	1	
11	Шкаф в котельню	Індивідуальне...	1	
12	Гардероб	Індивідуальне...	1	
13	Тумба під раковину	Індивідуальне...	1	
14	Модульна кухня	Індивідуальне...	1	
15	Стілець барний стильний Stool 6 Bar з підлокітниками на...	Україна	2	
16	Стул Орбум Braid 3031, RAL 5005...	Tivoli	6	
17	Стіл АRYA Скло 160x90 Хром...	Kave Home	1	
18	ґріль Napoleon Freestyle 425...	Napoleon	1	
19	Комплект меблів Крісло та Дива...	POYK	1	

Специфікація меблів 2				
№	Назва	Виробник	Кількість	Фото
20	Гардеробна шафа	Індивідуальне...	1	
21	NUX DM-210 Електронна ударна...		1	
22	Модуль ліжка	Індивідуальне...	1	
23	Шафа	Індивідуальне...	2	
24	Підвісний стіл для робочого...	esomeblne	2	
25	Крісло TehForward Ксенон...	TehForward	1	
26	Ліжка Varberg лівітуюче	Україна	1	
27	Модуль шафи+каркас ліжка...	Індивідуальне...	1	
28	Крісло поворотне Teggy сіре	Китаї	1	
29	Медальниця "Е-Торфу" Minimal...	Україна	1	
30	Тумба в санвузол дитячий	Індивідуальне...	1	
31	Тумба під раковину	Індивідуальне...	1	
32	Комод	Індивідуальне...	1	

	Назва листа	Специфікація меблів		Лист	Листів
	Назва проекту	Будинок hi-tech		58	
	Перевірила	Шмельова-Нестеренко О.Є	Дизайнер Гридова Д.Г		



Назва листа	Візуалізація вітальні		Лист	Листів
Назва проекту	Будинок hi-tech		59	
Перевірила	Шмельова-Нестеренко О.Є	Дизайнер		



Назва листа	Візуалізація кухні		Лист	Листів
Назва проекту	Будинок hi-tech		60	
Перевірила	Шмельова-Нестеренко О.Є.	Дизайнер		



Назва листа	Візуалізація майстер спальні		Лист	Листів
Назва проекту	Будинок hi-tech		61	
Перевірила	Шмельова-Нестеренко О.Є.	Дизайнер		

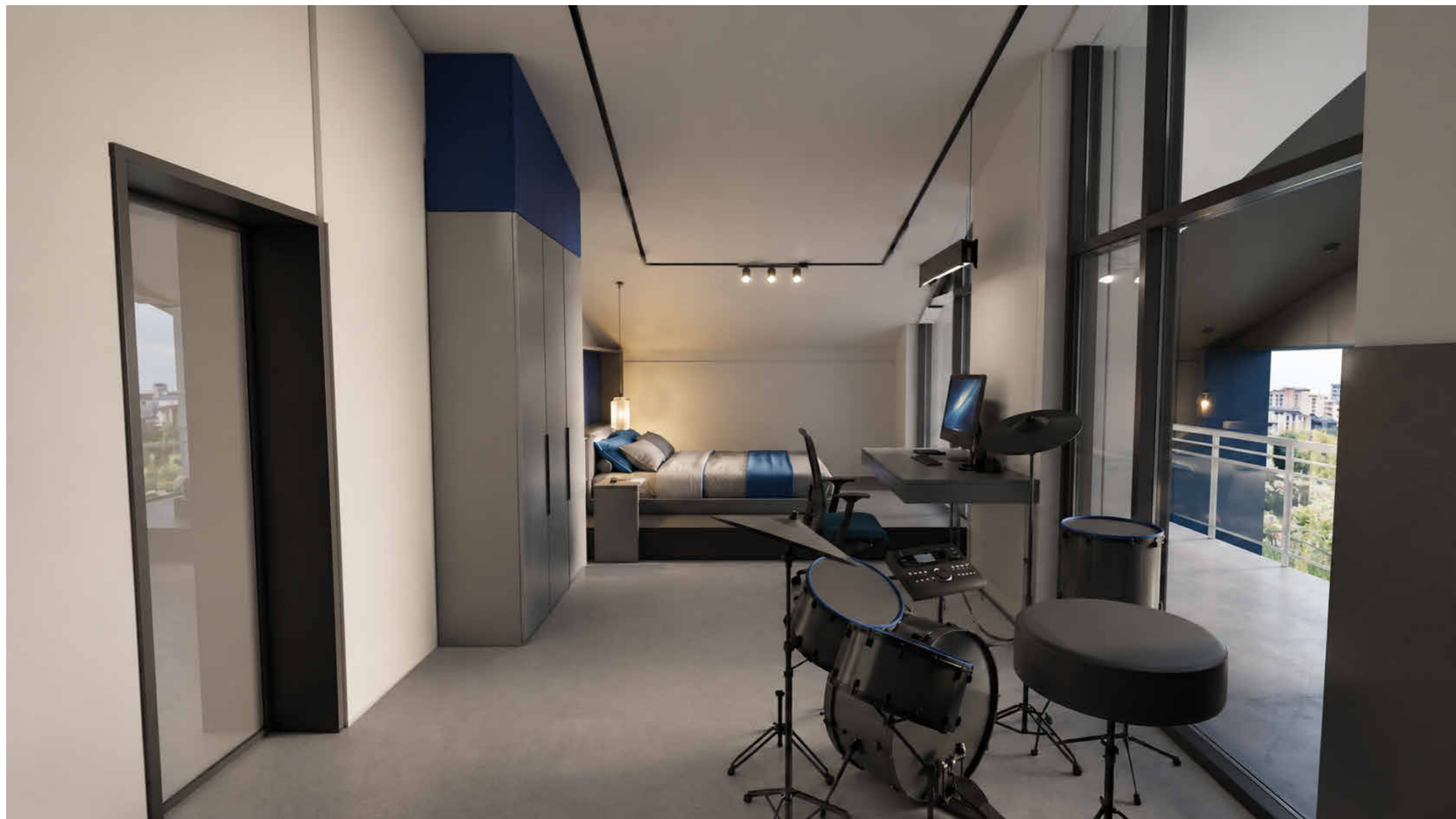

Назва листа	Візуалізація дитячої кімнати хлопчика	Лист	Листів
Назва проєкту	Будинок hi-tech	62	
Перевірила	Шмельова-Нестеренко О.Є.		



Назва листа	Візуалізація дитячої кімнати дівчинки	Лист	Листів
Назва проєкту	Будинок hi-tech	63	
Перевірила	Шмельова-Нестеренко О.Є.		