

МІНІСТЕРСТВО ОСВІТИ І НАУКИ УКРАЇНИ
КИЇВСЬКИЙ НАЦІОНАЛЬНИЙ УНІВЕРСИТЕТ ТЕХНОЛОГІЙ ТА ДИЗАЙНУ

Факультет дизайну
Кафедра дизайну інтер'єру та меблів

АЛЬБОМ
з дисципліни
Дизайн середовища

Виконала: студентка гр. БДс1-23 Евеліна КАРПОВА
Перевірила: викладач Віолетта СЕМЕНЧЕНКО

КИЇВ 2026

ВІДОМІСТЬ КРЕСЛЕНЬ

A-01 ТИТУЛЬНИЙ ЛІСТ
A-02 ВІДОМІСТЬ КРЕСЛЕНЬ
A-03 ОБМІРНИЙ ПЛАН 1 ПОВЕРХУ
A-04 ОБМІРНИЙ ПЛАН 2 ПОВЕРХУ
A-05 ПЛАН ДЕМОНТАЖУ 1 ПОВЕРХУ
A-06 ПЛАН ДЕМОНТАЖУ 2 ПОВЕРХУ
A-07 СХЕМА ДЕМОНТАЖУ
A-08 ПЛАН МОНТАЖУ 1 ПОВЕРХУ
A-09 ПЛАН МОНТАЖУ 2 ПОВЕРХУ
A-10 СХЕМА МОНТАЖУ
A-11 ПЛАН ПІСЛЯ ПЕРЕПЛАНУВАННЯ 1 ПОВЕРХУ
A-12 ПЛАН ПІСЛЯ ПЕРЕПЛАНУВАННЯ 2 ПОВЕРХУ
A-13 ПЛАН МЕБЛІВ 1 ПОВЕРХУ
A-14 ПЛАН МЕБЛІВ 2 ПОВЕРХУ
A-15 ПЛАН МАРКУВАННЯ МЕБЛІВ 1 ПОВЕРХУ
A-16 ПЛАН МАРКУВАННЯ МЕБЛІВ 2 ПОВЕРХУ
A-17 СПЕЦИФІКАЦІЯ МЕБЛІВ
A-18 ПЛАН ДВЕРЕЙ 1 ПОВЕРХУ
A-19 ПЛАН ДВЕРЕЙ 2 ПОВЕРХУ
A-20 СПЕЦИФІКАЦІЯ ДВЕРЕЙ
A-21 ПЛАН ПІДЛОГИ 1 ПОВЕРХУ
A-22 ПЛАН ПІДЛОГИ 2 ПОВЕРХУ
A-23 ПЛАН ОПАЛЕННЯ 1 ПОВЕРХУ
A-24 ПЛАН ОПАЛЕННЯ 2 ПОВЕРХУ
A-25 ПЛАН ВЕНТИЛЯЦІЇ ТА КОНДИЦІОНУВАННЯ 1 ПОВЕРХУ
A-26 ПЛАН ВЕНТИЛЯЦІЇ ТА КОНДИЦІОНУВАННЯ 2 ПОВЕРХУ
A-27 ПЛАН ОЗДОБЛЮВАЛЬНИХ МАТЕРІАЛІВ СТІН 1 ПОВЕРХУ
A-28 ПЛАН ОЗДОБЛЮВАЛЬНИХ МАТЕРІАЛІВ СТІН 2 ПОВЕРХУ

A-29 ПЛАНИ ТА РАЗГОРТКИ САНТЕХНІКИ 1 ПОВЕРХУ
A-30 ПЛАНИ ТА РАЗГОРТКИ САНТЕХНІКИ 2 ПОВЕРХУ
A-31 СПЕЦИФІКАЦІЯ САНТЕХНІКИ
A-32 ПЛАН ГРУП СВІТЛА ТА ВИМИКАЧІВ 1 ПОВЕРХУ
A-33 ПЛАН ГРУП СВІТЛА ТА ВИМИКАЧІВ 2 ПОВЕРХУ
A-34 ПЛАН РОЗЕТОК ТА ЕЛЕКТРИКИ 1 ПОВЕРХУ
A-35 ПЛАН РОЗЕТОК ТА ЕЛЕКТРИКИ 2 ПОВЕРХУ
A-36 ПЛАН СТЕЛЬ 1 ПОВЕРХУ
A-37 ПЛАН СТЕЛЬ 2 ПОВЕРХУ
A-38 3D СХЕМА
A-39 3D СХЕМА
A-40 ПЛАН МАРКУВАННЯ КУТІВ 1 ПОВЕРХУ
A-41 ПЛАН МАРКУВАННЯ КУТІВ 2 ПОВЕРХУ
A-42 РОЗГОРТКИ САНВУЗЛА 1 ПОВЕРХУ
A-43 РОЗГОРТКИ КОМОРИ 1 ПОВЕРХУ
A-44 РОЗГОРТКИ ВІТАЛЬНІ
A-45 РОЗГОРТКИ КУХНІ
A-46 РОЗГОРТКИ СПАЛЬНІ 1 ПОВЕРХУ
A-47 РОЗГОРТКИ КАБІНЕТУ
A-48 РОЗГОРТКИ ДИТЯЧОЇ КІМНАТИ
A-49 РОЗГОРТКИ ДИТЯЧОГО САНВУЗЛА
A-50 РОЗГОРТКИ ДИТЯЧОЇ КІМНАТИ
A-51 РОЗГОРТКИ СПАЛЬНІ 2 ПОВЕРХУ
A-52 РОЗГОРТКИ ГАРДЕРОБНОЇ
A-53 РОЗГОРТКИ ПРАЛЬНІ
A-54 РОЗГОРТКИ САНВУЗЛА 2 ПОВЕРХУ
A-55 ВІЗУАЛІЗАЦІЯ
A-56 ВІЗУАЛІЗАЦІЯ

Назва проекту: Двоповерховий комедж

Адреса проекту: с. Лісники, вул. Проектна, 13

Відомість

A-02

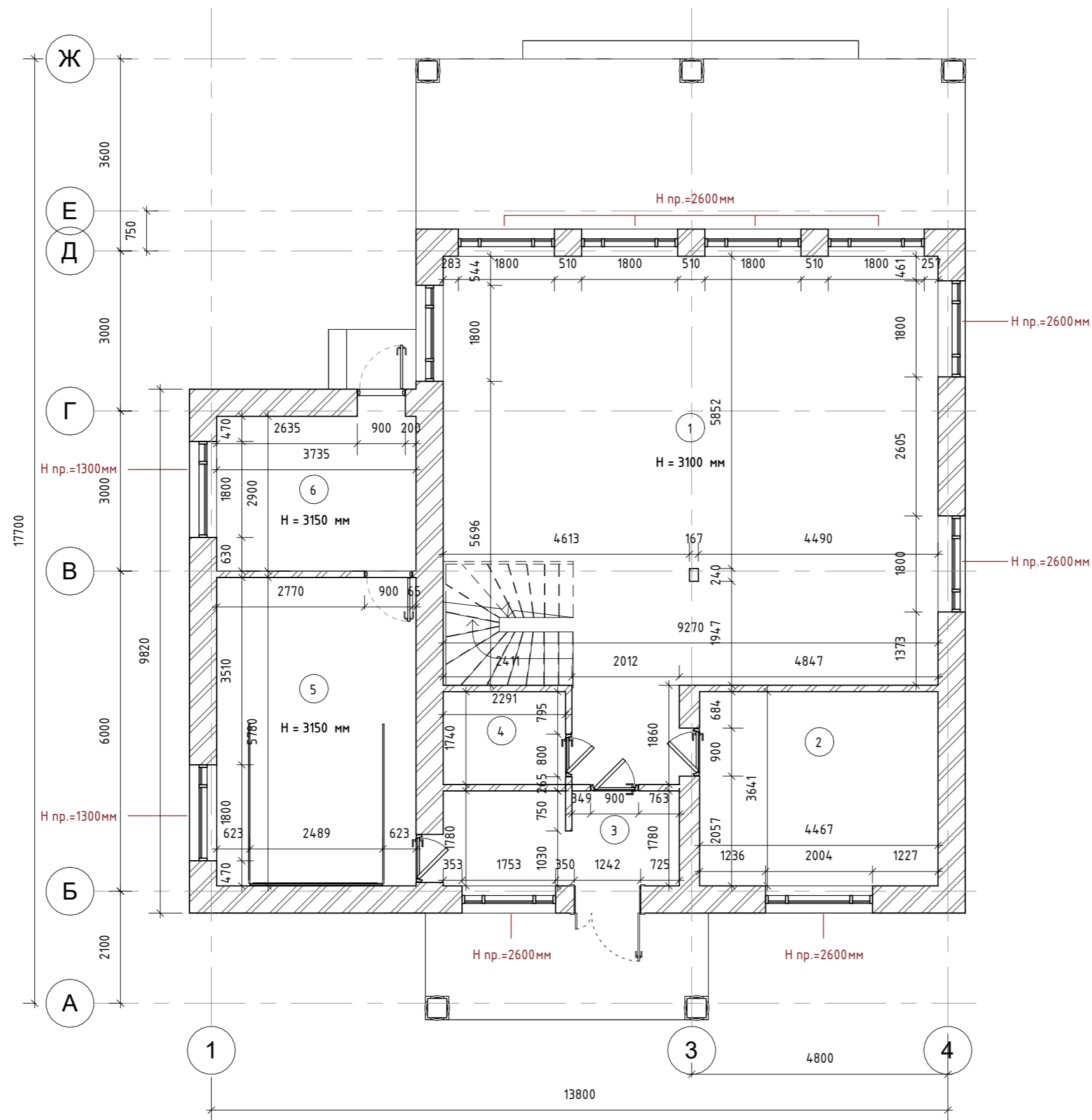

УМОВНІ ПОЗНАЧЕННЯ:

- моноліт

- цегла

① - маркування приміщення

H - висота приміщення

Специфікація приміщень вихідного плану 2...

№	Приміщення	Площа
1	Вітальня	78 м ²
2	Спальня	16 м ²
3	Прихожа	8 м ²
4	Санвузол	4 м ²
5	Гараж	22 м ²
6	Котельня	11 м ²

ПРИМІТКИ:

1. За умовну вімітку +0,000 прийнято рівень чистової підлоги.
2. При прив'язках враховувати, що на планах вказані розміри по існуючих поверхнях, які можуть відрізнятись від розмірів після монтажно/демонтажних розмірів.
3. Фактичну висоту приміщення уточнити по місцю.
4. Висота приміщень поверху з 100мм, по чорновій підлозі.
5. У приміщенні відсутній чорнова обробка поверхонь підлоги, стелі і стін.

Назва проекту: Двоповерховий котедж



Адреса проекту: с. Лісники, вул. Проектна, 13

Об'ємний план 1 поверх

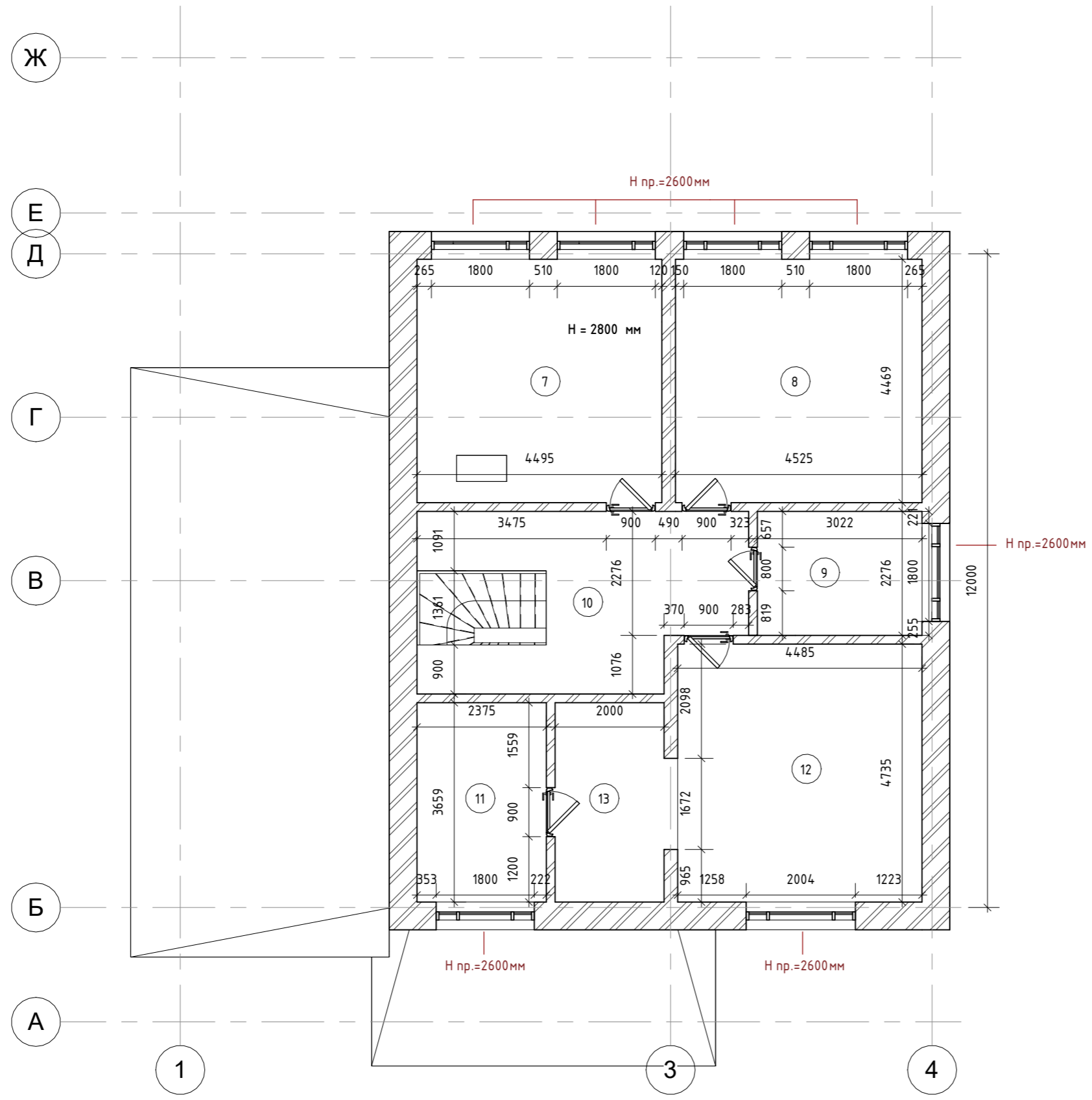
A-03



УМОВНІ ПОЗНАЧЕННЯ:

-  - моноліт
-  - цегла
-  - маркування приміщення
- H - висота приміщення

Специфікація приміщень вихідного плану 1...

№	Приміщення	Площа
7	Спальня кімната №1	20 м ²
8	Спальня кімната №2	20 м ²
9	Санвузол	7 м ²
10	Хол	19 м ²
11	Санвузол	9 м ²
12	Спальня кімната №3	21 м ²
13	Гардероб	8 м ²

ПРИМІТКИ:

1. За умовну вимітку +0,000 прийнято рівень чистової підлоги.
2. При прив'язках враховувати, що на планах вказані розміри по існуючих поверхнях, які можуть відрізнятись від розмірів після монтажно/демонтажних розмірів.
3. Фактичну висоту приміщення уточнити по місцю.
4. Висота приміщень поверху 2 800мм, по чорновій підлозі.
5. У приміщенні відсутній чорнова обробка поверхонь підлоги, стелі і стін.

Назва проекту: Двоповерховий котедж

Адреса проекту: с. Лісники, вул. Проектна, 13

Об'ємний план 2 поверху

A-04

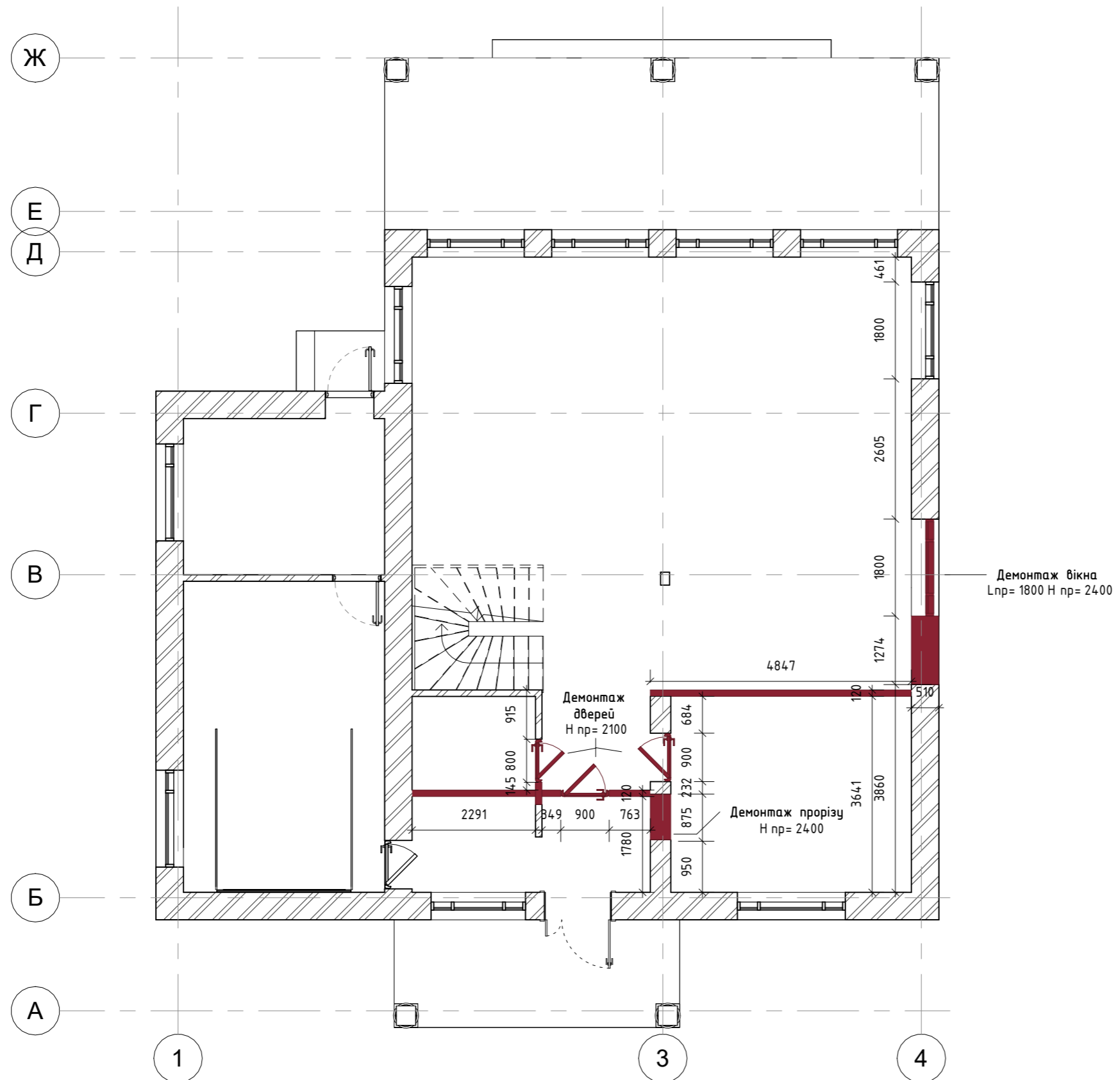

УМОВНІ ПОЗНАЧЕННЯ:

- демонтаж існуючих стін

Н пр - висота прорізу

Л пр - довжина прорізу

Специфікація приміщень вихідного плану 2...

№	Приміщення	Площа
1	Вітальня	78 м ²
2	Спальня	16 м ²
3	Прихожа	8 м ²
4	Санвузол	4 м ²
5	Гараж	22 м ²
6	Котельня	11 м ²

ПРИМІТКИ:

1. Всі розміри уточнити на місці.

Назва проекту: Двоповерховий котедж

Адреса проекту: с. Лісники, вул. Проектна, 13

План демонтажу 1 поверху

A-05

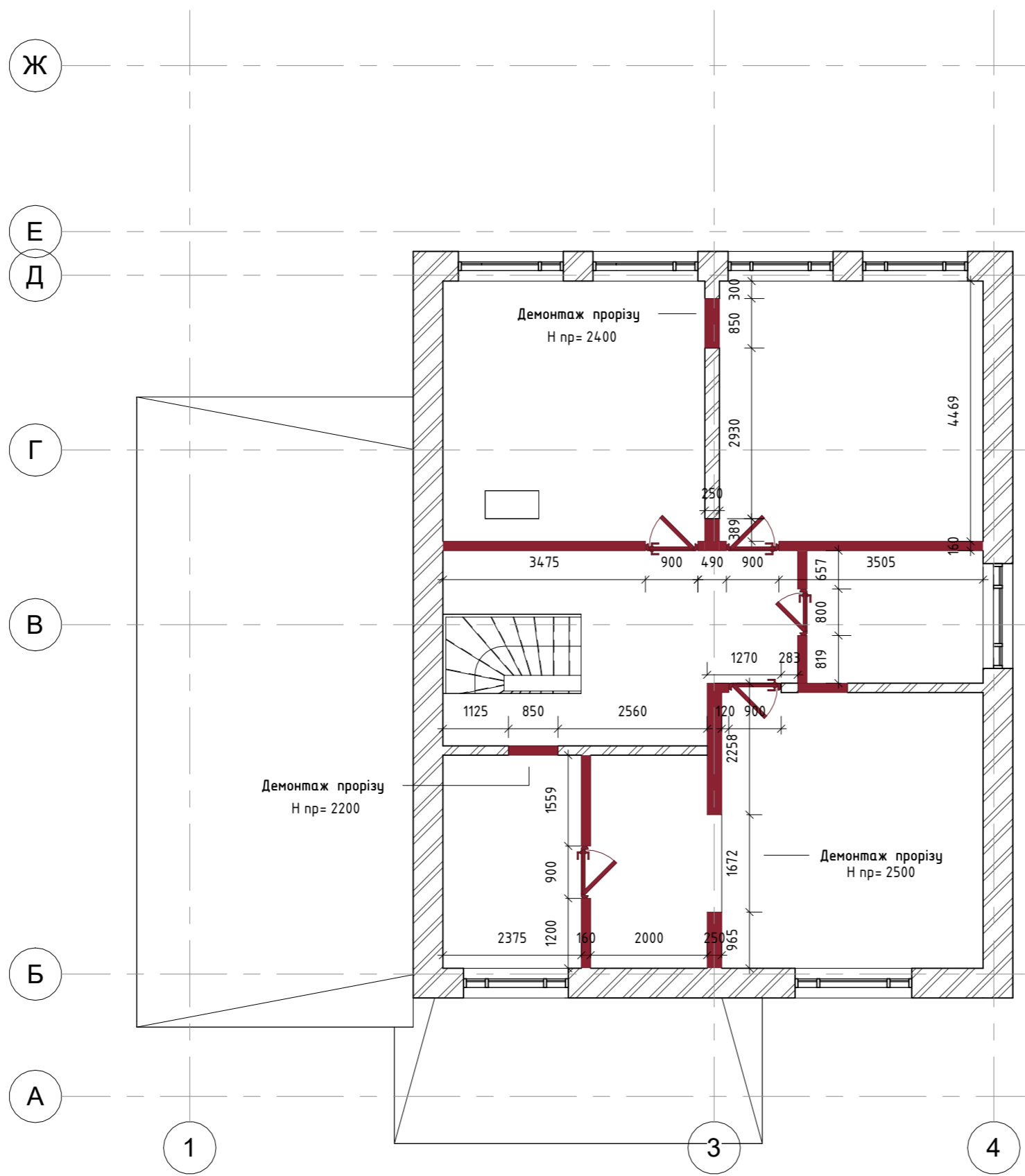

УМОВНІ ПОЗНАЧЕННЯ:

- демонтаж існуючих стін

Н пр - висота прорізу

L пр - довжина прорізу

Специфікація приміщень вихідного плану 1...

№	Приміщення	Площа
7	Спальна кімната №1	20 м ²
8	Спальна кімната №2	20 м ²
9	Санвузол	7 м ²
10	Хол	19 м ²
11	Санвузол	9 м ²
12	Спальна кімната №3	21 м ²
13	Гардероб	8 м ²

ПРИМІТКИ:

- Всі розміри уточнити на місці.
- Н прорізу всіх дверей 2200 мм.

Назва проекту: Двоповерховий котедж
Адреса проекту: с. Лісники, вул. Проектна, 13
План демонтажу 2 поверху
A-06

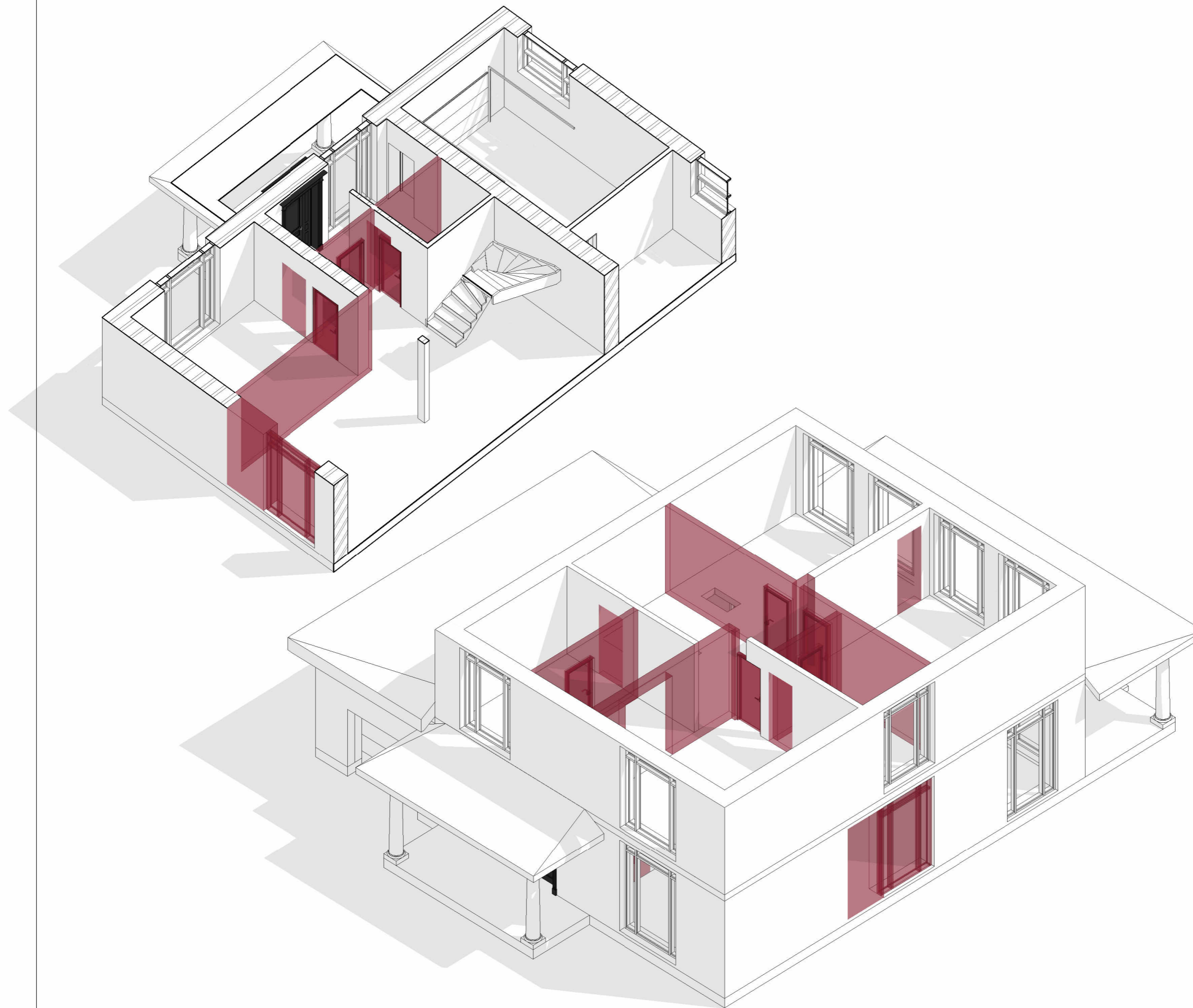

УМОВНІ ПОЗНАЧЕННЯ:

 - демонтаж існуючих стін

ПРИМІТКИ:

1. Дивитись лист разом з планом демонтажу

Назва проекту: Двоповерховий котедж

Адреса проекту: с. Лісники, вул. Проектна, 13

Схема демонтажу

A-07

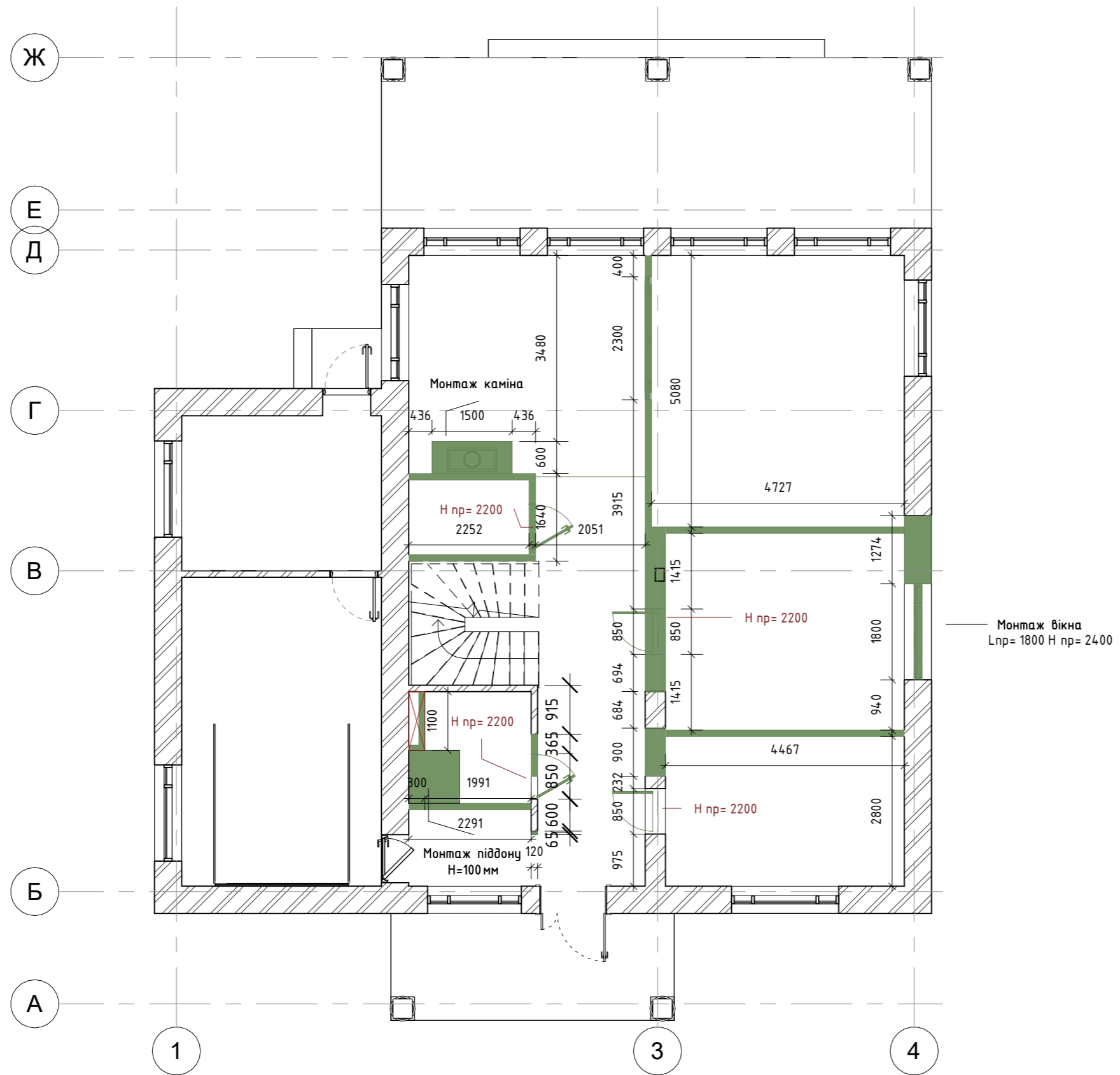

УМОВНІ ПОЗНАЧЕННЯ:

■ - монтаж

⊠ - монтаж інсталяції під унітаз

Специфікація приміщень вихідного плану 2...

№	Приміщення	Площа
1	Вітальня	78 м ²
2	Спальня	16 м ²
3	Прихожа	8 м ²
4	Санвузол	4 м ²
5	Гараж	22 м ²
6	Котельня	11 м ²

ПРИМІТКИ:

1. Всі розміри уточнити на місці.
2. Висоти прорізів надані від чистового рівня підлоги.
3. На плані вказані монтажні прорізи

Назва проекту: Двоповерховий коледж

Адреса проекту: с. Лісники, вул. Проектна, 13

План монтажу 1 поверху

А-08

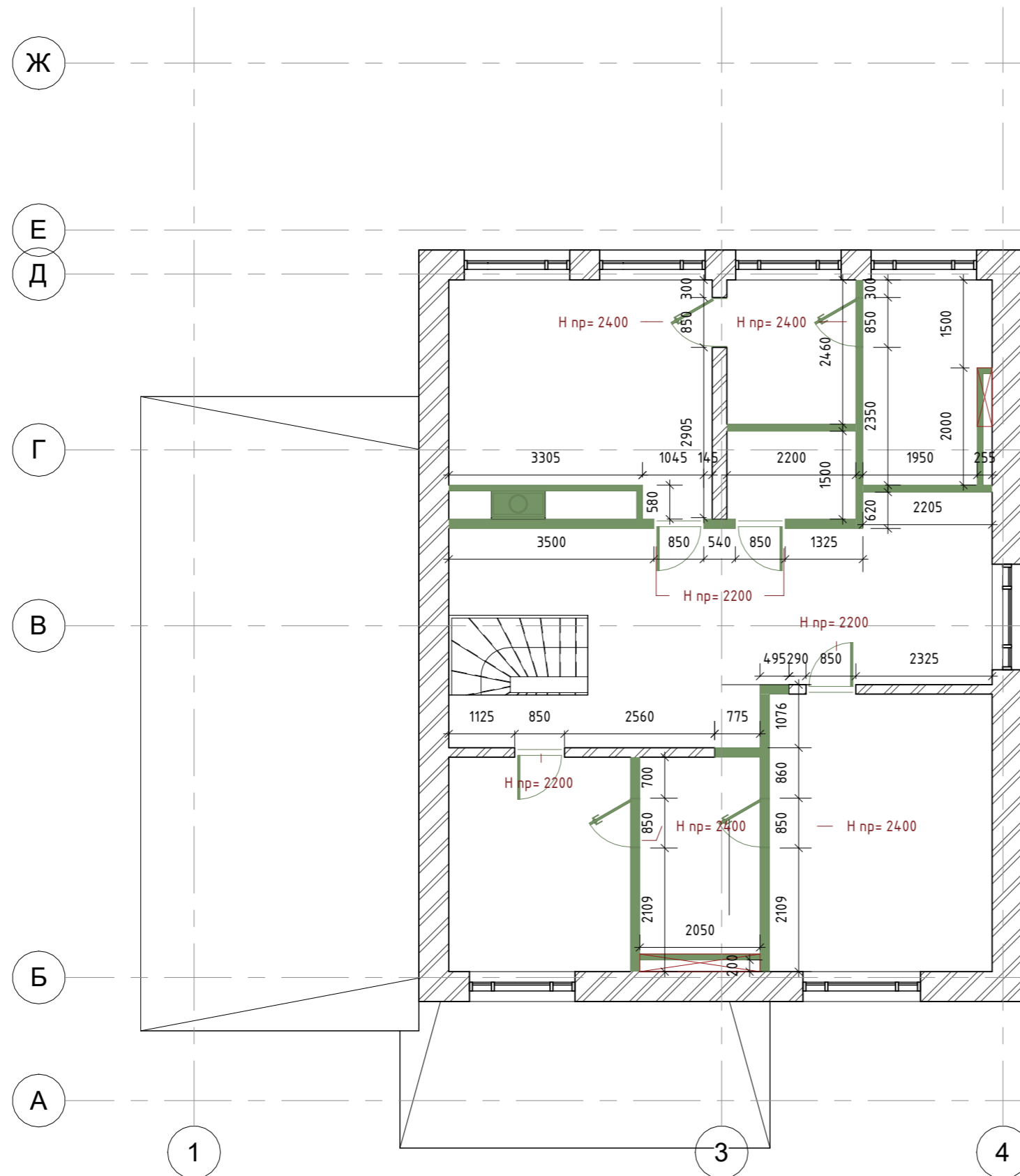

УМОВНІ ПОЗНАЧЕННЯ:

- монтаж

- монтаж інсталяції під унітаз

Специфікація приміщень вихідного плану 1...

№	Приміщення	Площа
7	Спальня кімната №1	20 м ²
8	Спальня кімната №2	20 м ²
9	Санвузол	7 м ²
10	Хол	19 м ²
11	Санвузол	9 м ²
12	Спальня кімната №3	21 м ²
13	Гардероб	8 м ²

ПРИМІТКИ:

1. Всі розміри уточнити на місці.
2. Висоти прорізів надані від чистового рівня підлоги.
3. На плані вказані монтажні прорізи

Назва проекту: Двоповерховий котедж

Адреса проекту: с. Лісники, вул. Проектна, 13

План монтажу 2 поверху

A-09

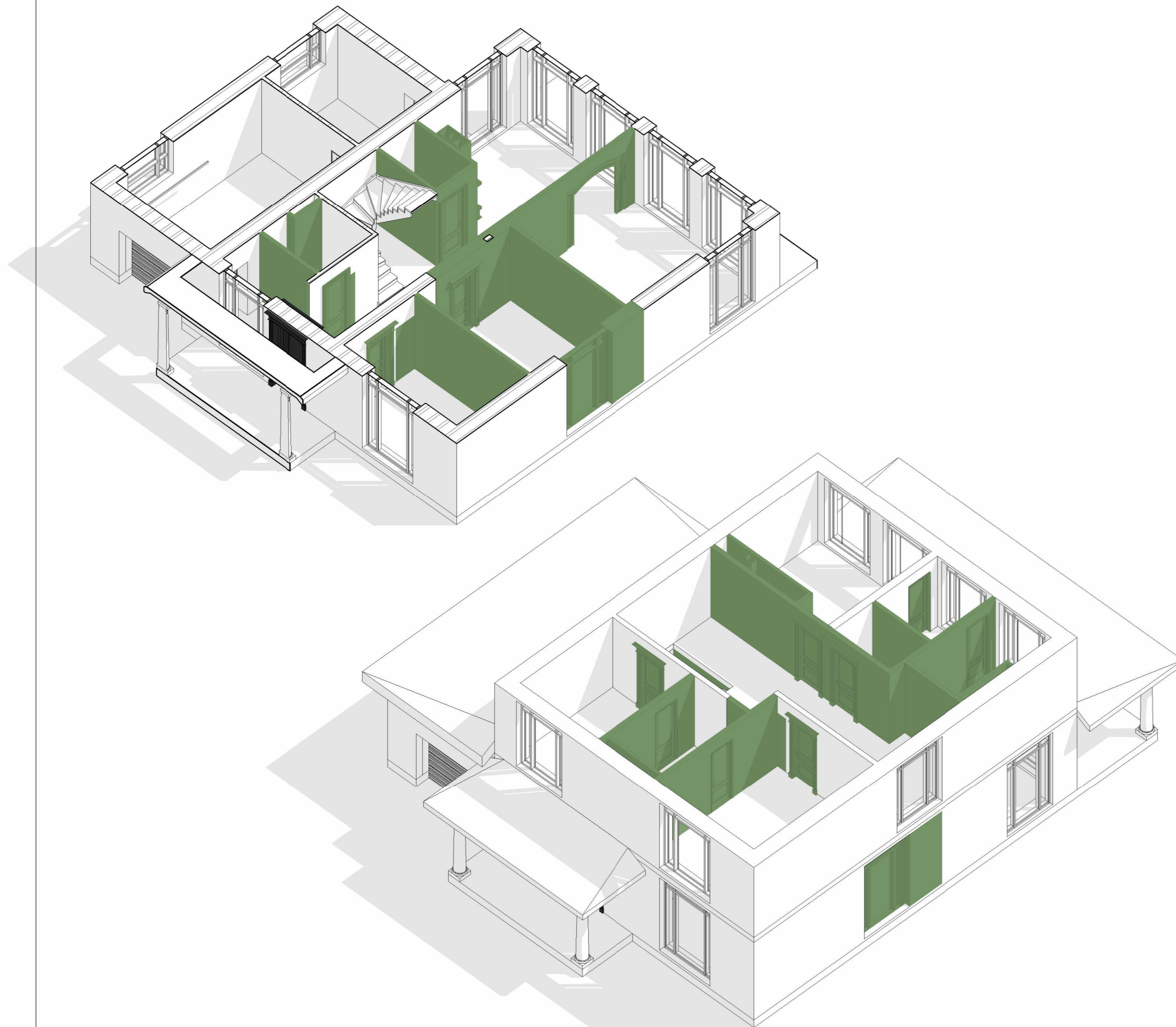

УМОВНІ ПОЗНАЧЕННЯ:

 - демонтаж існуючих стін

ПРИМІТКИ:

1. Дивитись лист разом з планом демонтажу

Назва проекту: Двоповерховий котедж

Адреса проекту: с. Лісники, вул. Проектна, 13

Схема монтажу

A-10

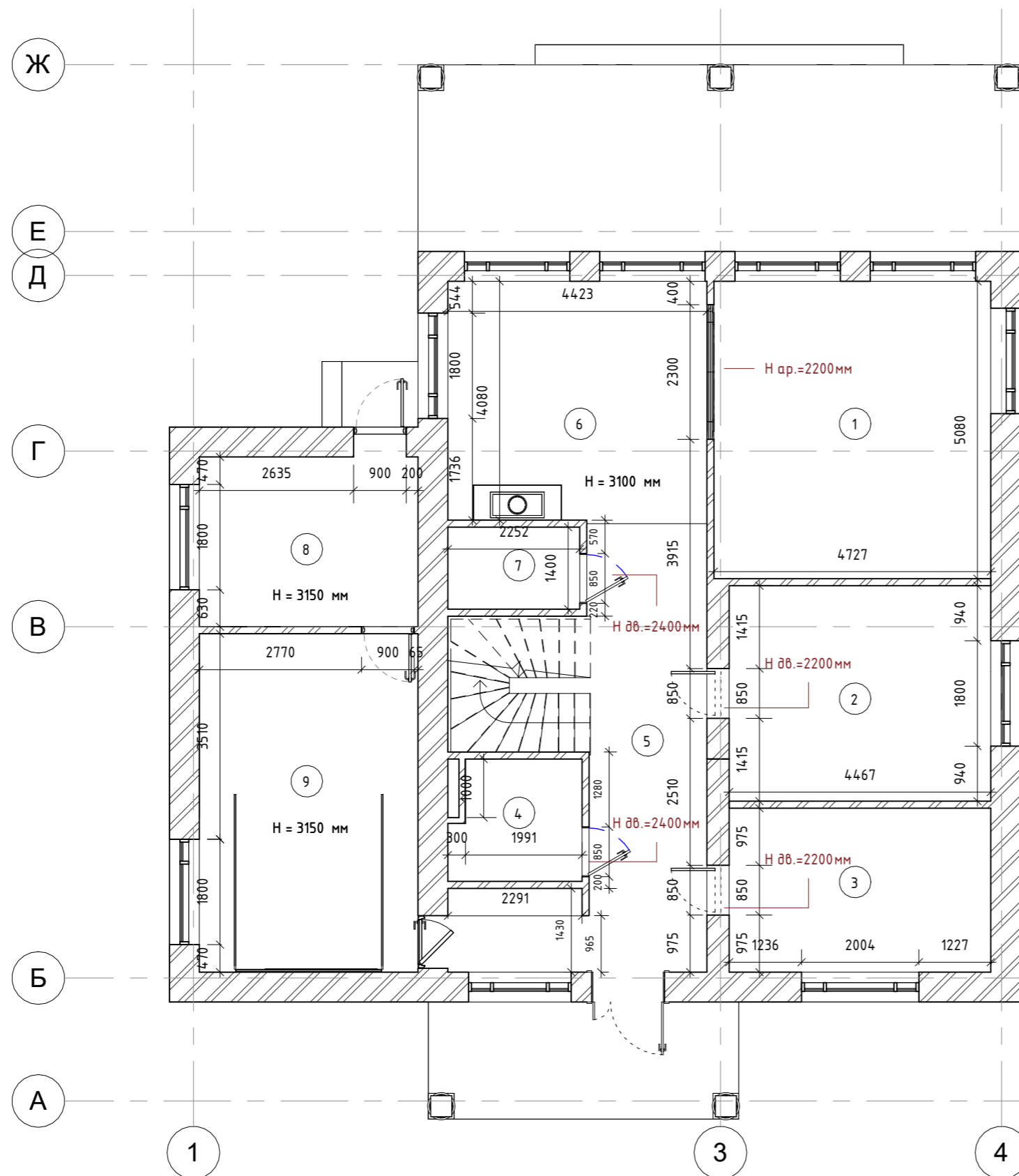

УМОВНІ ПОЗНАЧЕННЯ:

- моноліт

- цегла

① - маркування приміщення

H - висота приміщення

H дв. - висота дверного отвору

Специфікація приміщень 1 поверх

№	Приміщення	Площа
1	Кухня	24 м ²
2	Спальня	16 м ²
3	Кабінет	13 м ²
4	Санвузол	4 м ²
5	Коридор	24 м ²
6	Вітальня	18 м ²
7	Комора	3 м ²
8	Котельня	11 м ²
9	Гараж	22 м ²

ПРИМІТКИ:

1. Всі розміри уточнити на місці.
2. Висота прорізів надані від чистового рівня підлоги.
3. На плані вказані монтажні прорізи.
4. Фактичну висоту приміщення уточнити по місцю.
5. На плані вказані розміри з урахуванням оздоблювальних матеріалів.

Назва проекту: Двоповерховий котедж

Адреса проекту: с. Ліски, вул. Проектна, 13

План після перепланування 1 поверх

A-11

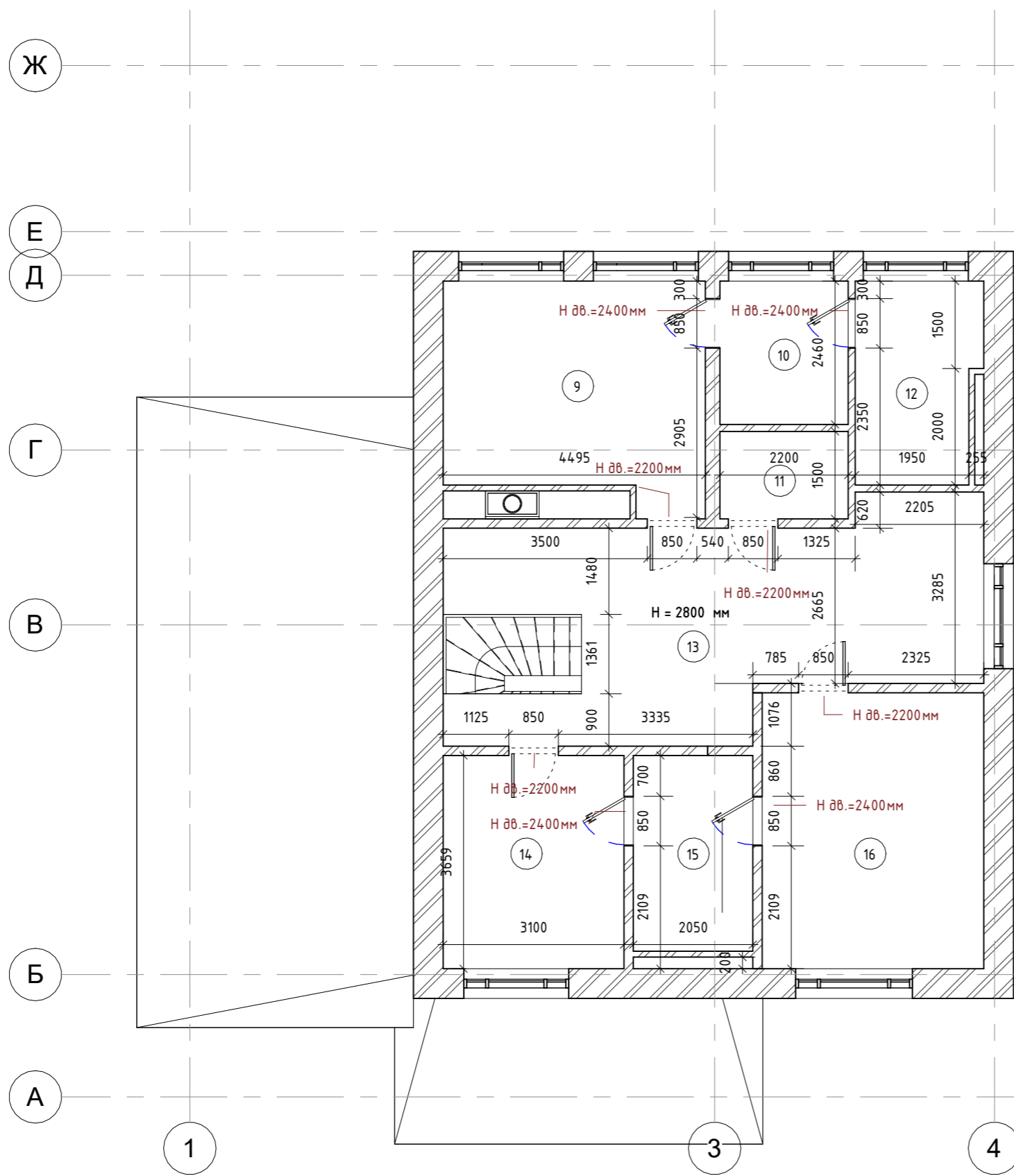

УМОВНІ ПОЗНАЧЕННЯ:

- моноліт

- цегла

① - маркування приміщення

H - висота приміщення

H дб. - висота дверного отвору

Специфікація приміщень 2 поверх

№	Приміщення	Площа
9	Спальня	16 м ²
10	Гардероб	5 м ²
11	Помещение	3 м ²
12	Пральня	7 м ²
13	Коридор	32 м ²
14	Дитяча №1	11 м ²
15	Санвузол №2	7 м ²
16	Дитяча №2	18 м ²

ПРИМІТКИ:

1. Всі розміри уточнити на місці.
2. Висота прорізів надані від чистового рівня підлоги.
3. На плані вказані монтажні прорізи.
4. Фактичну висоту приміщення уточнити по місцю.
5. На плані вказані розміри з урахуванням оздоблювальних матеріалів.

Назва проекту: Двоповерховий котедж

Адреса проекту: с. Лісники, вул. Проектна, 13

План після перепланування 2 поверх

A-12

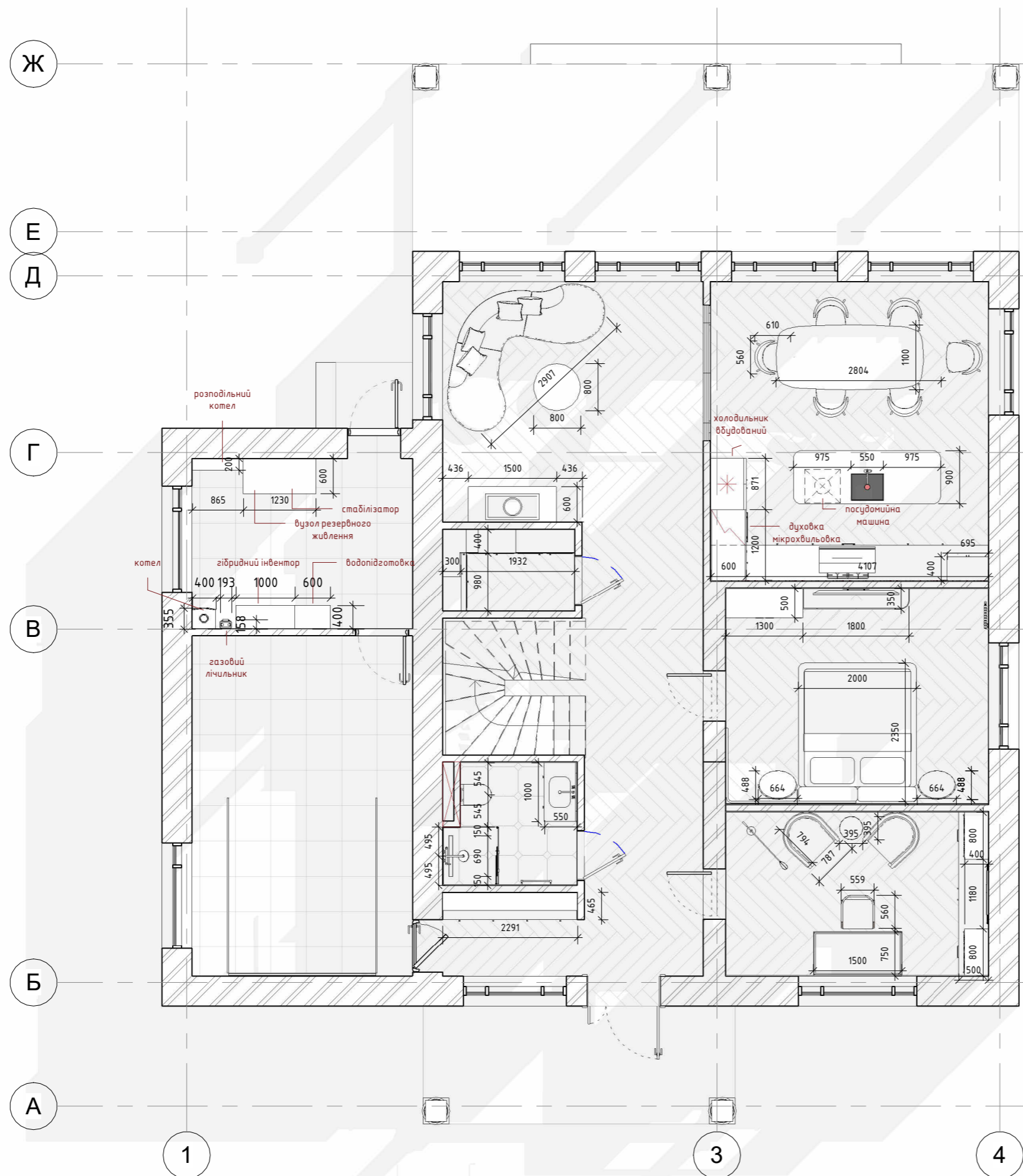

Специфікація приміщень 1 поверх		
№	Приміщення	Площа
1	Кухня	24 м ²
2	Спальня	16 м ²
3	Кабінет	13 м ²
4	Санвузол	4 м ²
5	Коридор	24 м ²
6	Вітальня	18 м ²
7	Комора	3 м ²
8	Котельня	11 м ²
9	Гараж	22 м ²

Назва проекту: Двоповерховий котедж

Адреса проекту: с. Лісники, вул. Проектна, 13

План меблів 1 поверх

А-13

Ж

Е

Д

Г

В

Б

А

1

3

4

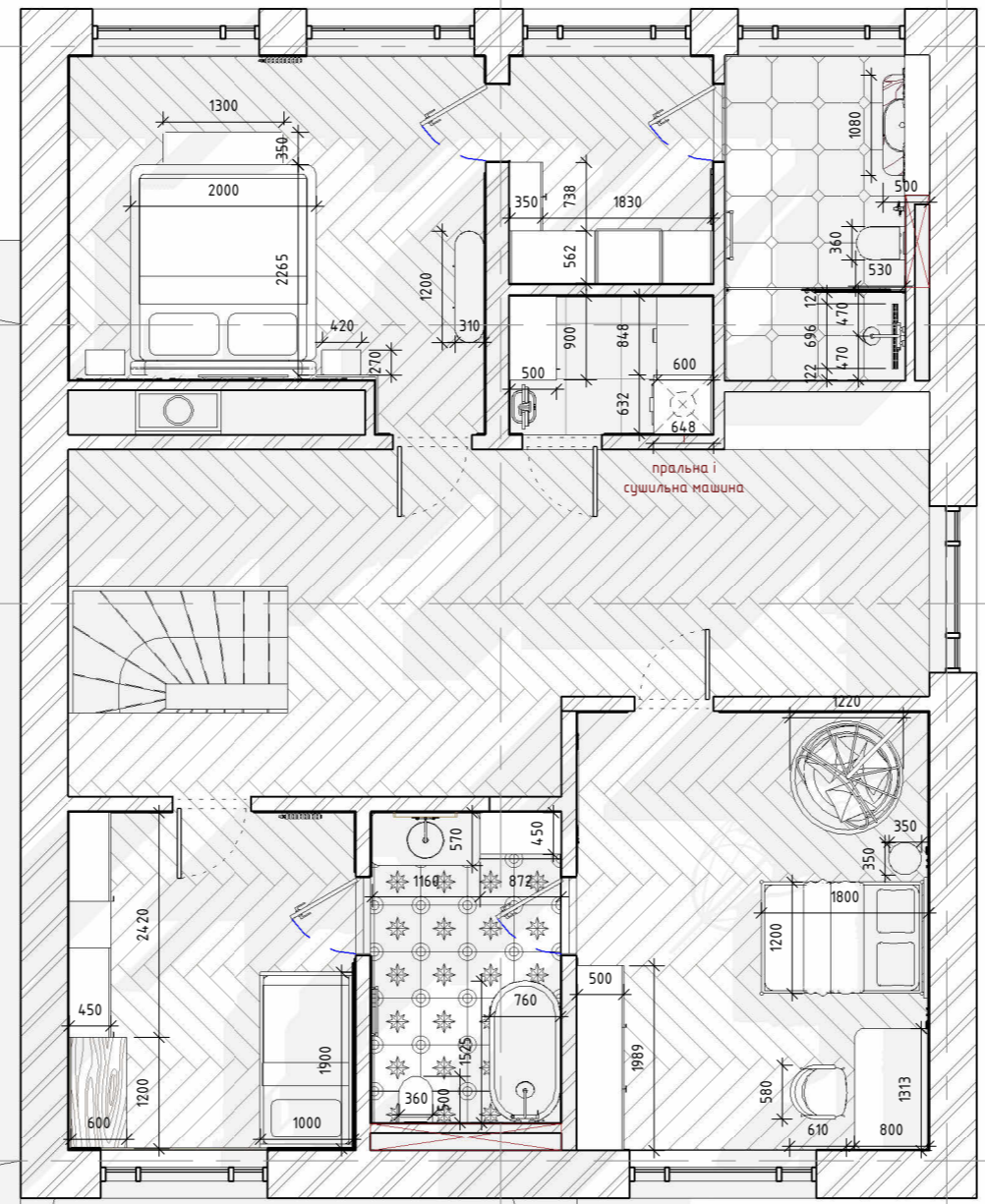

Специфікація приміщень 2 поверх

№	Приміщення	Площа
9	Спальня	16 м ²
10	Гардероб	5 м ²
11	Помещение	3 м ²
12	Пральня	7 м ²
13	Коридор	32 м ²
14	Дитяча №1	11 м ²
15	Санвузол №2	7 м ²
16	Дитяча №2	18 м ²

Назва проекту: Двоповерховий котедж

Адреса проекту: с. Лісники, вул. Проектна, 13

План меблів 2 поверх

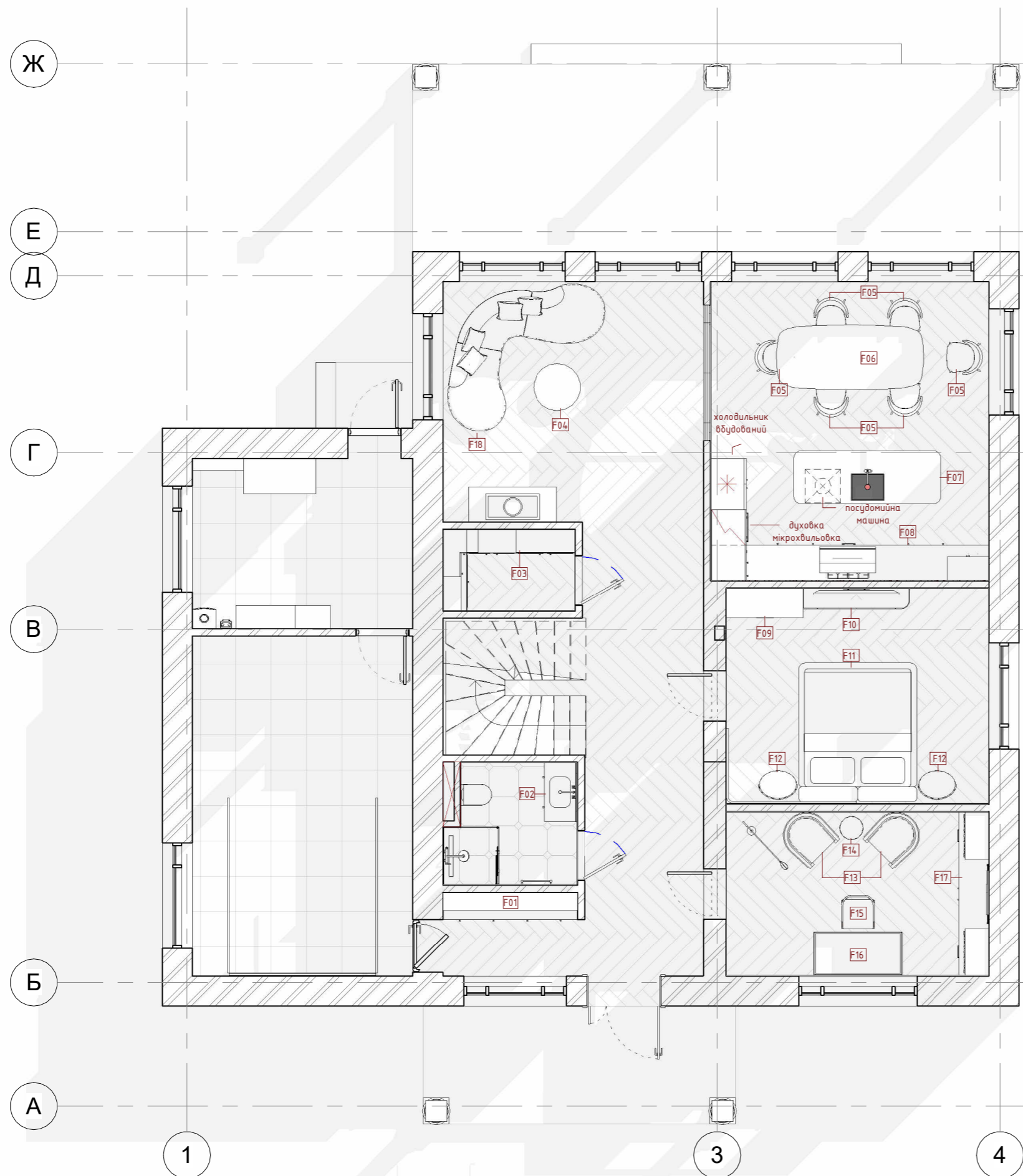

УМОВНІ ПОЗНАЧЕННЯ:

- F1 - шафа при вході на замовлення
- F2 - тумба під раковину на змовлення
- F3 - шафа для зберігання на замовлення
- F4 - столик Bolla
- F5 - стілець Adamello
- F6 - стіл GIULI
- F7 - кухоний острів на замовлення
- F8 - кухня на замовлення
- F9 - шафа на замовлення
- F10 - тумба на замовлення
- F11 - ліжко Lake
- F12 - овальна приліжкова тумба PI - 1116
- F13 - лаунж - крісло Bon
- F14 - журнальний столик Grow L
- F15 - крісло Laredo
- F16 - робочий стіл на замовлення
- F17 - стелаж на замовлення
- F18 - диван COMO curved sofa

Специфікація приміщень 1 поверх

№	Приміщення	Площа
1	Кухня	24 м ²
2	Спальня	16 м ²
3	Кабінет	13 м ²
4	Санвузол	4 м ²
5	Коридор	24 м ²
6	Вітальня	18 м ²
7	Комора	3 м ²
8	Котельня	11 м ²
9	Гараж	22 м ²

Назва проекту: Двоповерховий коледж

Адреса проекту: с. Лісники, вул. Проектна, 13

План меблів 1 поверх

A-15

Ж

Е

Д

Г

В

Б

А

1

3

4

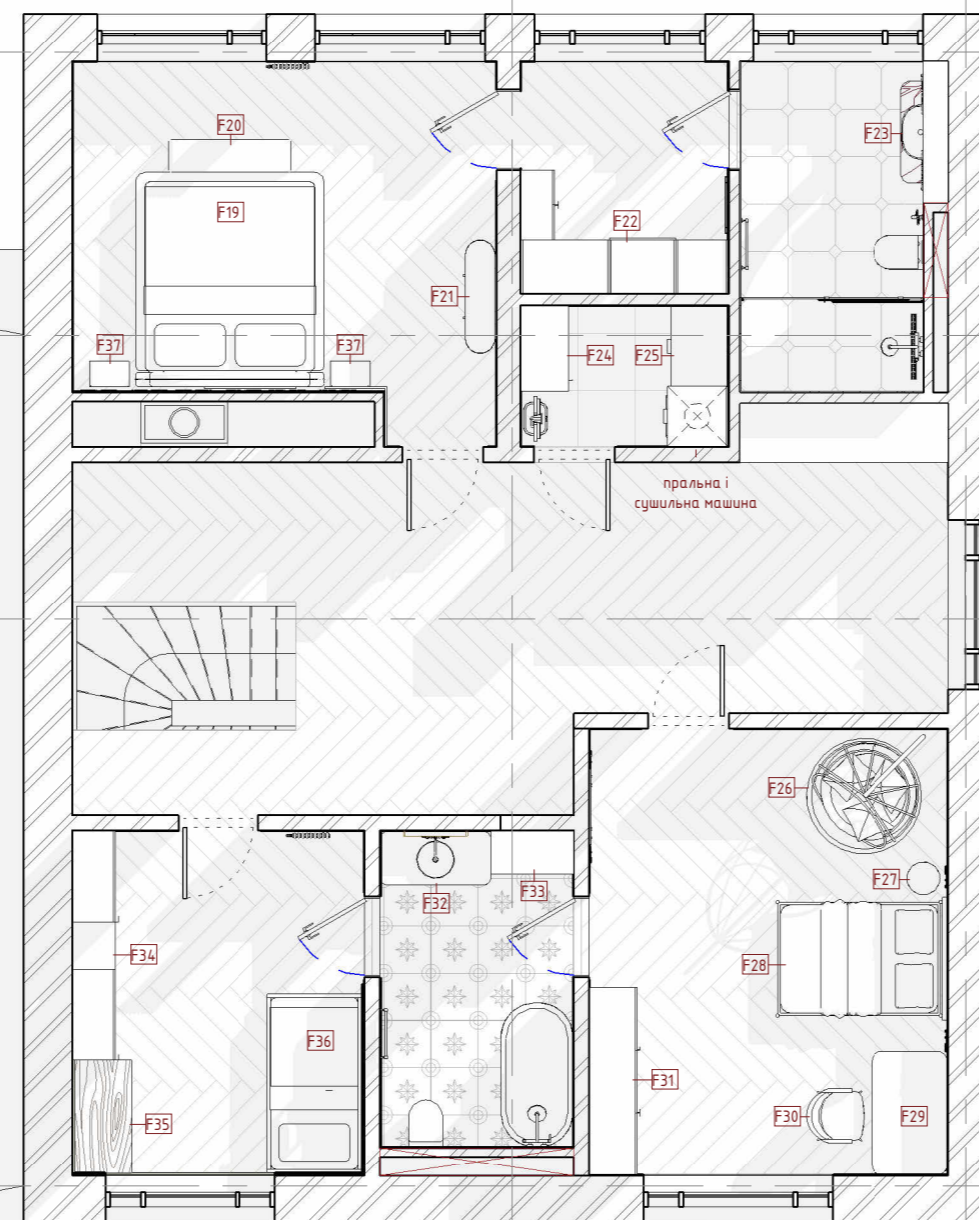

УМОВНІ ПОЗНАЧЕННЯ:

- F19 – ліжко Clagnet із вигнутими формами
- F20 – Банкетка PN – 354
- F21 – консоль GIULI
- F22 – гардероб на замовлення
- F23 – тумба під раковину на замовлення
- F24 – шафа для зберігання на замовлення
- F25 – шафа для пральної і сушильної машини на замовлення
- F26 – підвісне крісло Веста
- F27 – приліжкова тумба Jane
- F28 – ліжко Bolivia
- F29 – стіл письмовий на замовлення
- F30 – поворотний стілець Vallejo
- F31 – шафа для речей на замовлення
- F32 – тумба під раковину на замовлення
- F33 – шафа для зберігання на замовлення
- F34 – шафа з полками на замовлення
- F35 – стіл письмовий на замовлення
- F36 – ліжко Smile
- F37 – тумба приліжкова Venice

Специфікація приміщень 2 поверх

№	Приміщення	Площа
9	Спальня	16 м ²
10	Гардероб	5 м ²
11	Помещение	3 м ²
12	Пральня	7 м ²
13	Коридор	32 м ²
14	Дитяча №1	11 м ²
15	Санвузол №2	7 м ²
16	Дитяча №2	18 м ²

Назва проекту: Двоповерховий котедж

Адреса проекту: с. Лісники, вул. Проектна, 13

План меблів 2 поверх

А-16

СПЕЦИФІКАЦІЯ МЕБЛІВ				
Марка	Назва	Зображення	Саїт	К – сть
F4	столік Bolla		https://www.1stdibs.com/furniture/tables/coffee-tables-cocktail-tables/solid-wood-	1
F5	стілець Adamello		https://www.thegrndcollection.eu/products/mori-dining-chair	6
F6	стіл GIULI		https://www.thegrndcollection.eu/products/giuli-dining-table	1
F11	ліжка Lake		https://woo.furniture/uk/shop/lake-bed/?country=ua&gad_source=1	1
F12	овальна приліжкова тумба PI – 1116		https://prohouse.com.ua/ru/products/prikrovatnaya-tumba-kruglaya-pi-1116/PI-1116-10?	2
F13	лаунж – крісло Bon		https://www.casafamiliapro.com/proizvod/lounge-chair-bon-2/	2
F14	журнальний столик Grow L		https://woo.furniture/uk/shop/coffee-table-biblio-l/?country=ua&gad_source=1	1
F15	крісло Laredo		https://kupistul.ua/kreslo-laredo/403505?gad_source=1&gad_campaignid=	1
F18	диван COMO curved sofa		https://www.thegrndinterior.com/en/como-curved-sofa-beige-fabric.html?utm_source=com	1

СПЕЦИФІКАЦІЯ МЕБЛІВ				
Марка	Назва	Зображення	Саїт	К – сть
F19	ліжка Clarnet із вигнутими формами		https://www.peacocklife.com/products/scalloped-bed-1?variant=48834158788760	1
F20	банкетка PN – 354		https://www.prohouse.store/banquetka-pn-354/?attribute_razmer=80%D1%8540%D1%	1
F21	консоль GIULI		https://www.thegrndcollection.eu/products/giuli-console	1
F26	підвісне крісло Веста		https://www.sleepaby.ua/kacheli/podvesnye-kresla/podvesnoe-kreslo-vesta.html	1
F27	приліжкова тумба Jane		https://www.urbanoutfitters.com/en-gb/shop/jane-nightstand?	1
F28	ліжка Bolivia		https://invogue.com.ua/spalni-v-naivnosty/1281/	1
F30	поворотний стілець Vallejo		https://kupistul.ua/povorotniy-stul-vallejo/1024134?gad_source=1&gad_campaignid=E	1
F36	ліжка Smile		https://daniro.ua/lizhko-smile/?gad_source=1&gad_campaignid=20739705001	1
F37	тумба приліжкова Vence		https://www.laredoute.uk/ppdp/prod-350312909.aspx	2

ПРИМІТКИ:

1. Дивитись лист з планом меблів.
2. Колір обов'язково узгоджувати.

Назва проекту: Двоповерховий коледж

Адреса проекту: с. Лісники, вул. Проектна, 13

Специфікація меблів

A-17

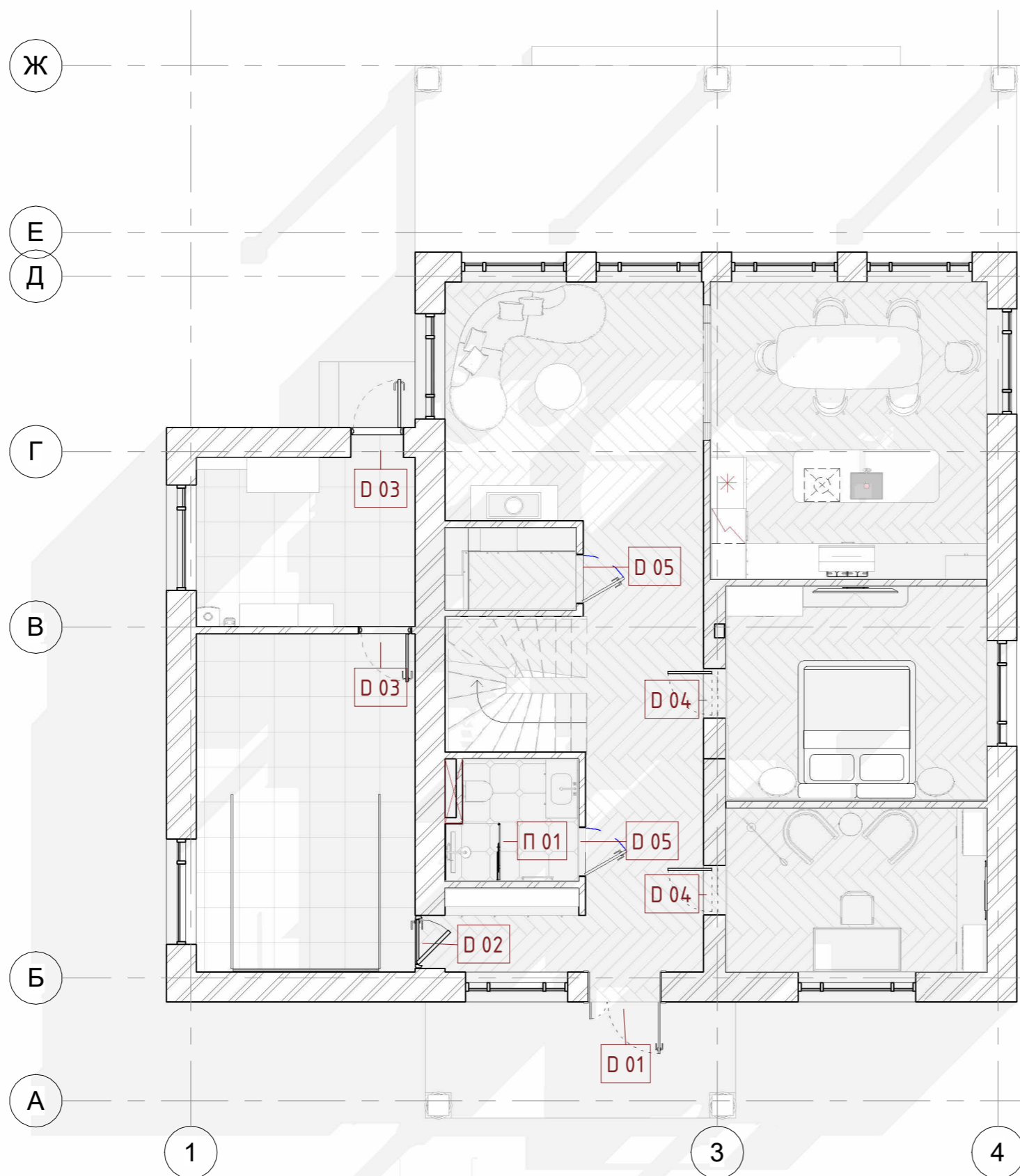

Специфікація приміщень 1 поверх		
№	Приміщення	Площа
1	Кухня	24 м ²
2	Спальня	16 м ²
3	Кабінет	13 м ²
4	Санвузол	4 м ²
5	Коридор	24 м ²
6	Вітальня	18 м ²
7	Комора	3 м ²
8	Котельня	11 м ²
9	Гараж	22 м ²

Назва проекту: Двоповерховий котедж

Адреса проекту: с. Лісники, вул. Проектна, 13

План дверей 1 поверх

А-18

Ж

Е

Д

Г

В

Б

А

1

3

4

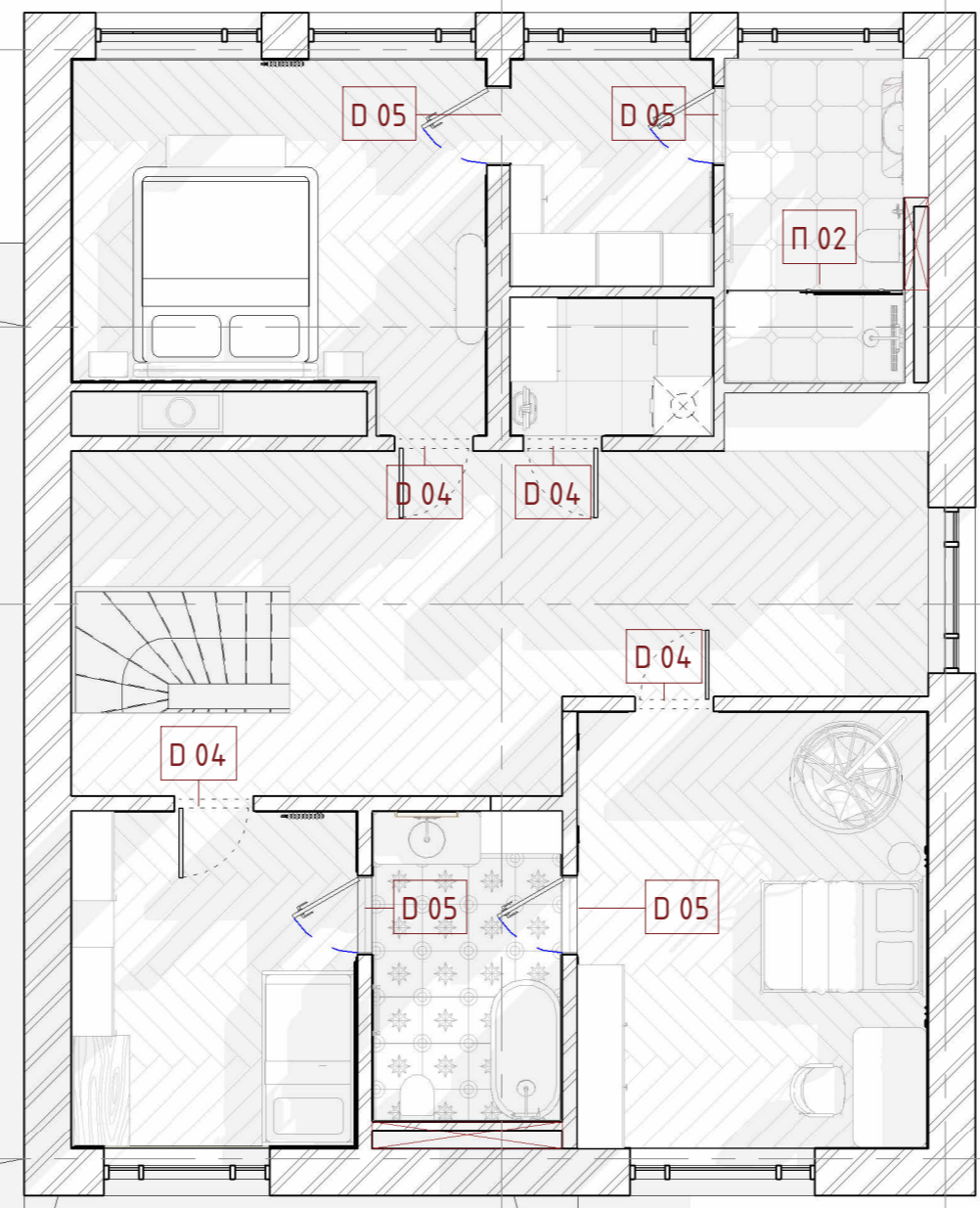

Специфікація приміщень 2 поверх

№	Приміщення	Площа
9	Спальня	16 м ²
10	Гардероб	5 м ²
11	Помещение	3 м ²
12	Пральня	7 м ²
13	Коридор	32 м ²
14	Дитяча №1	11 м ²
15	Санвузол №2	7 м ²
16	Дитяча №2	18 м ²

Назва проекту: Двоповерховий котедж

Адреса проекту: с. Лісники, вул. Проектна, 13

План дверей 2 поверх

А-19

СПЕЦИФІКАЦІЯ ДВЕРЕЙ

Марка	Ширина проїому, мм	Висота проїому, мм	Ширина полотна, мм	Висота полотна, мм	Відкривання	Примітка
D 01	1242	2600	1206	2580	Вправо	Вхідні броньовані двері
D 02	900	2100	770	2050	Вліво	Скритого монтажу вологостійкі
D 03	900	2100	815	2090	Вправо	Скритого монтажу
D 04	850	2200	815	2182	Вліво	Скритого монтажу
D 05	850	2400	815	2382	Вліво	Скритого монтажу вологостійкі

СПЕЦИФІКАЦІЯ СКЛЯНИХ ПЕРЕГОРОДОК

Марка	Розміри, мм	Схема	Примітка
P 01	L 980 x H 2200 мм		Матеріал заповнення: скло прозоре екстраклір Профіль: хром Фурнітура: нержавіюча сталь, профіль - алюміній
P 02	L 1930 x H 2200 мм		Матеріал заповнення: скло прозоре екстраклір Профіль: хром Фурнітура: нержавіюча сталь, профіль - алюміній

ПРИМІТКИ:

1. Всі розміри уточнити на місці.
2. Перед замовленням дверей та перегородок провести заміри.
3. Матеріал виготовлення дверей уточнити і узгодити з замовником.

Назва проекту: Двоповерховий коледж

Адреса проекту: с. Лісники, вул. Проектна, 13

Специфікація дверей

A-20

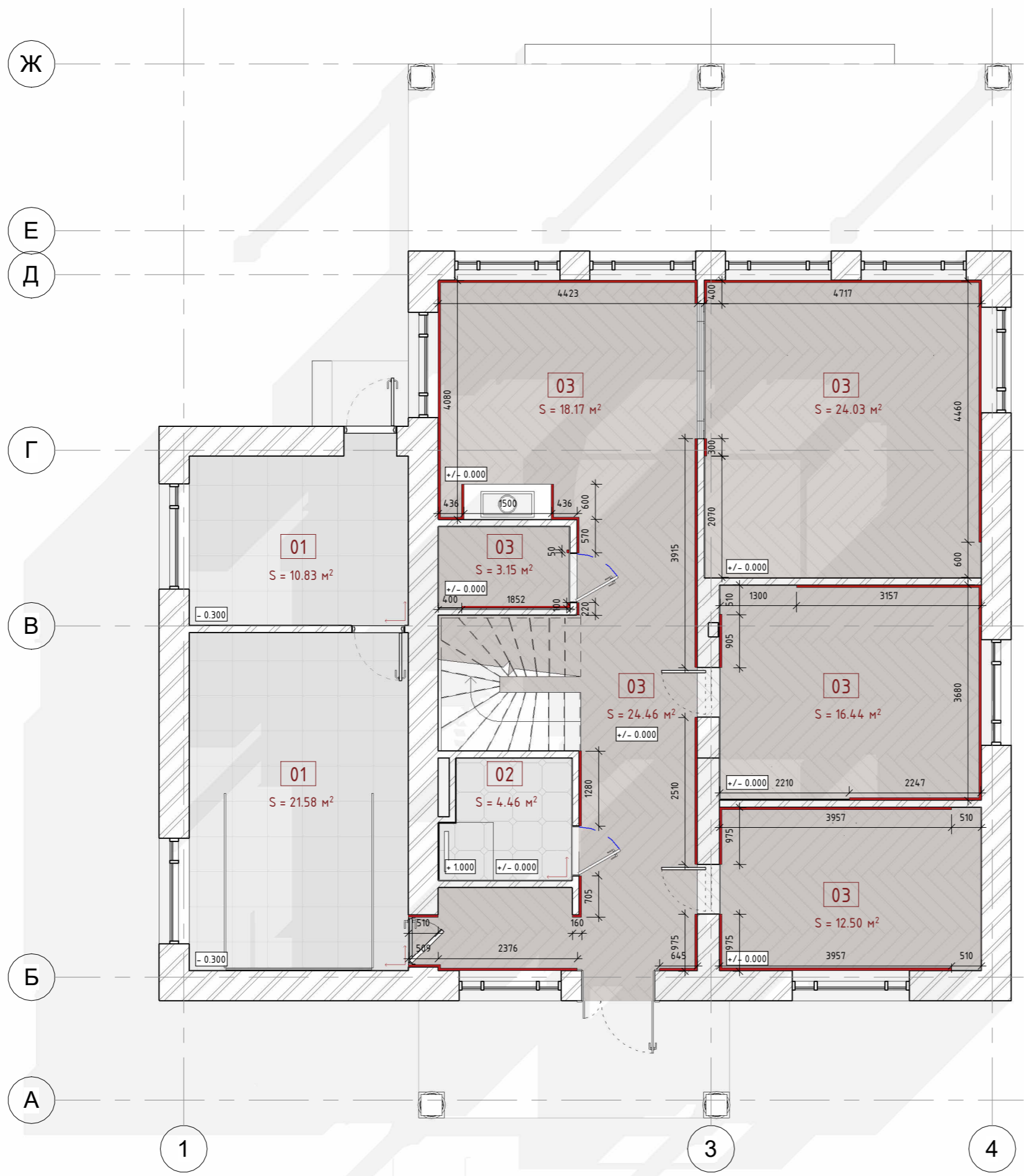

УМОВНІ ПОЗНАЧЕННЯ:

- 01 - тип покриття
- напрямк розкладки підлогових покриттів
- плінтус (стіна/підлога)
Довжина 45.9 м.п.

Специфікація підлогових покриттів

№	Тип	Зображення	Площа
01	Плита керамограніт INSPIRO 600*600 мм цемент		32.99 м ²
02	Плитка Ceramica Deseo Vetera Black-White 580x580		4.41 м ²
03	Ламінат Alsafloor Baton Rompu 542 Дуб Аронія		100.93 м ²

ПРИМІТКИ:

1. Всі розміри уточнити на місці.
2. Всі висоти надані від чистового рівня підлоги.
3. Площа підлогових покриттів вказана без запасу та % підрізання.
4. Стик покриттів в дверних отворах виконувати в 2х см від сторони відкриття дверей.
5. У зоні вбудованих меблів плінтус не встановлюється.
6. Виконати ухил до трапу 0.02%.
7. Шов між плитками - 1мм.

Назва проекту: Двоповерховий котедж
Адреса проекту: с. Лісники, вул. Проектна, 13
План підлоги 1 поверх
A-21

Ж

Е

Д

Г

В

Б

А

1

3

4

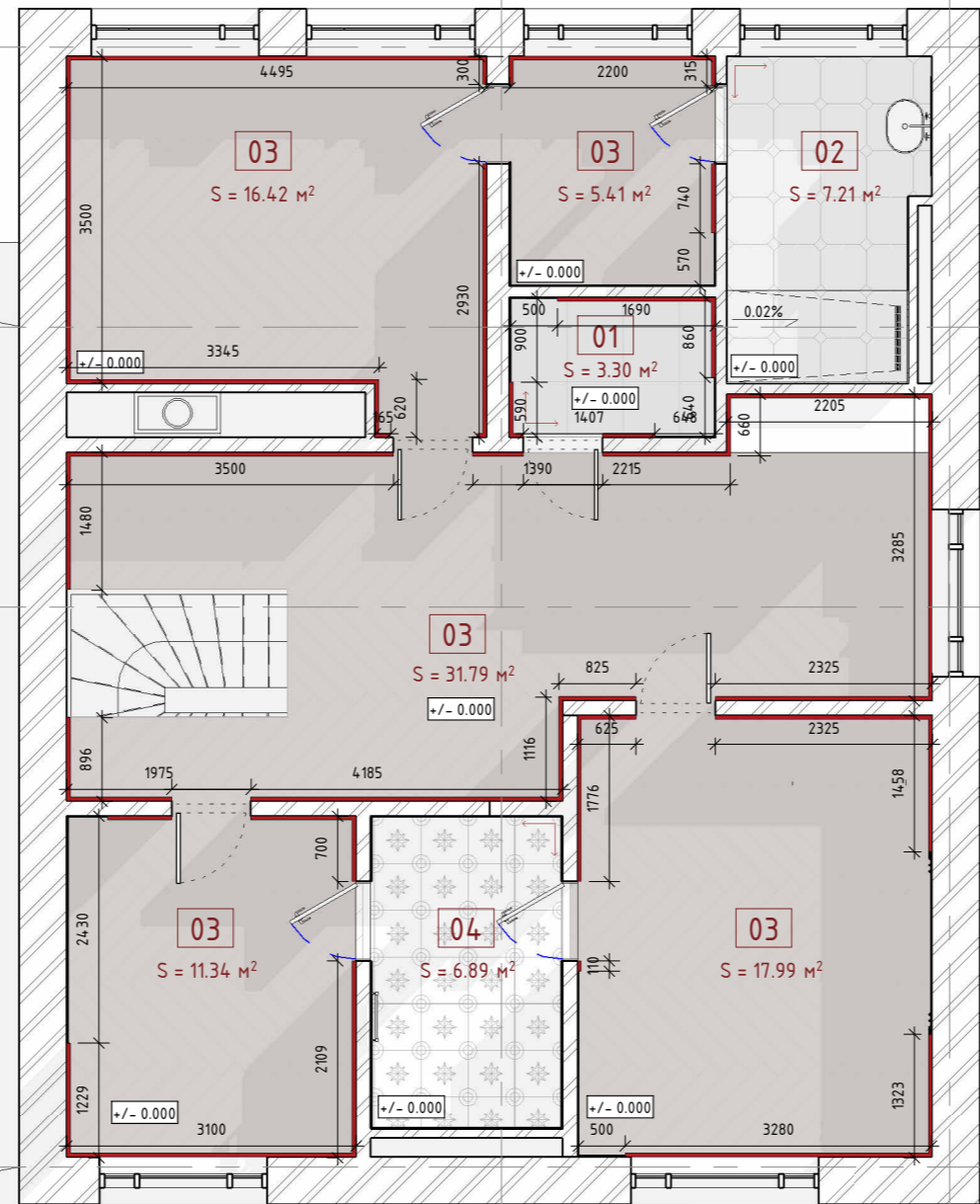

УМОВНІ ПОЗНАЧЕННЯ:

- 01 - тип покриття
- напрямк розкладки підлогових покриттів
- плінтус (стіна/підлога)
Довжина 51.5 м.п.

Специфікація підлогових покриттів

№	Тип	Зображення	Площа
01	Плита керамограніт INSPIRO 600*600 мм цемент		3.30 м²
02	Плитка Ceramica Deseo Vetera Black-White 580x580		7.18 м²
03	Ламінат Alsafloor Baton Rompu 542 Дуб Аронія		80.58 м²
04	Керамічна плитка Stella Star Tile Cement синьо/чорна дифузія		6.89 м²

ПРИМІТКИ:

1. Дивитись примітки на листі А-21

Назва проекту: Двоповерховий котедж

Адреса проекту: с. Лісники, вул. Проектна, 13

План підлоги 2 поверх

А-22

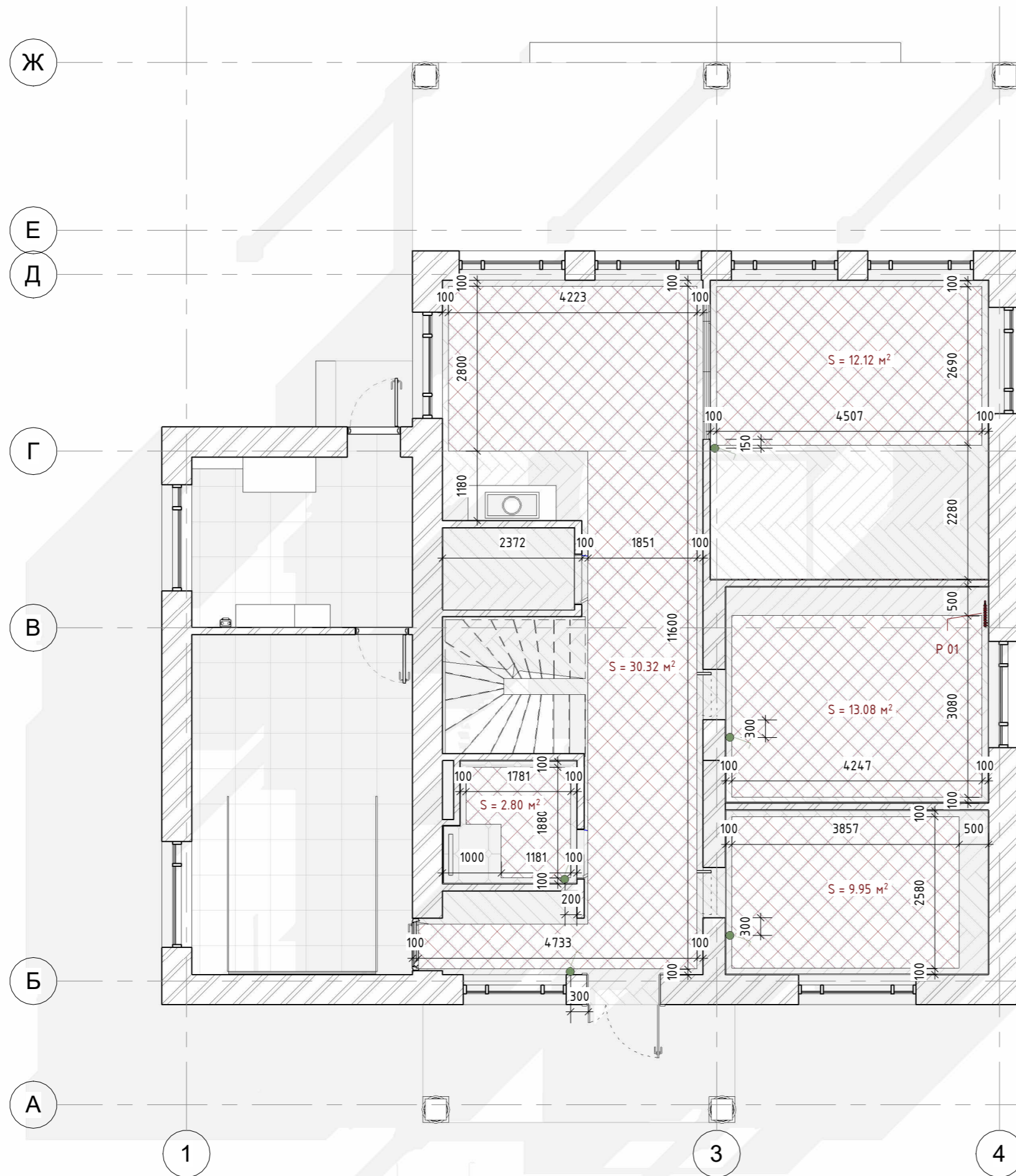

УМОВНІ ПОЗНАЧЕННЯ:

P 01 - маркування радіаторів

 - зона електричної теплої підлоги

 - терморегулятор / термостат

Специфікація теплої підлоги

Тепла підлога	68.27 м ²
---------------	----------------------

ПРИМІТКИ:

1. Всі розміри уточнити на місці.
2. Розмір, потужність радіаторів і конвекторів підібрати та, при необхідності, скорегувати з фахівцем.
3. Всі прив'язки теплої підлоги і терморегуляторів узгодити та, при необхідності, скоригувати з фахівцем.

Назва проекту: Двоповерховий котедж

Адреса проекту: с. Лісники, вул. Проектна, 13

План опалення 1 поверх

A-23

Ж

Е

Д

Г

В

Б

А

1

3

4

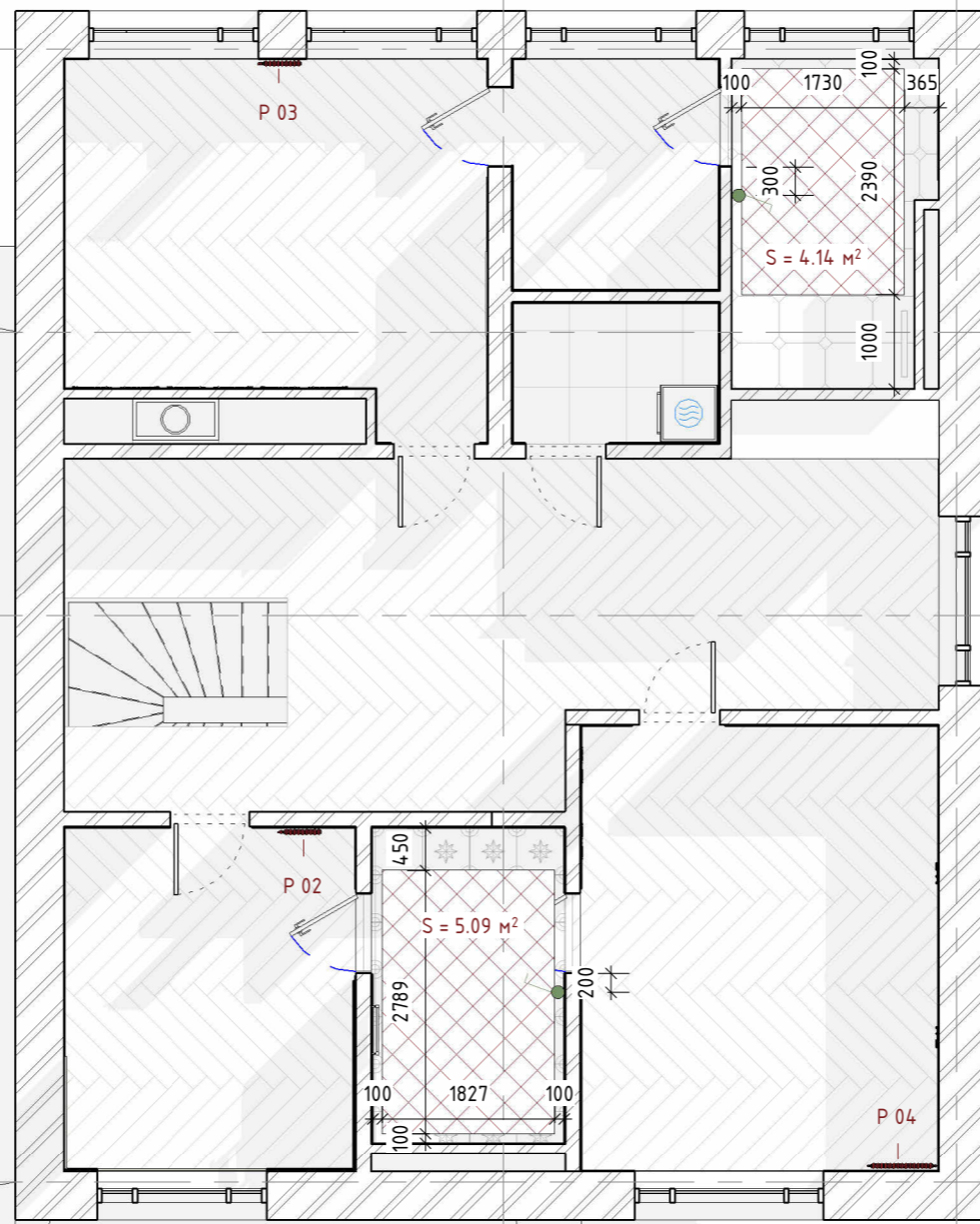

УМОВНІ ПОЗНАЧЕННЯ:

P 01 - маркування радіаторів

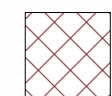
 - зона електричної теплої підлоги

 - терморегулятор / термостат

Специфікація теплої підлоги

Тепла підлога	9.23 м ²
---------------	---------------------

ПРИМІТКИ:

1. Всі розміри уточнити на місці.
2. Розмір, потужність радіаторів і конвекторів підібрати та, при необхідності, скорегувати з фахівцем.
3. Всі прив'язки теплої підлоги і терморегуляторів узгодити та, при необхідності, скоригувати з фахівцем.

Назва проекту: Двоповерховий котедж

Адреса проекту: с. Лісники, вул. Проектна, 13

План опалення 2 поверх

А-24

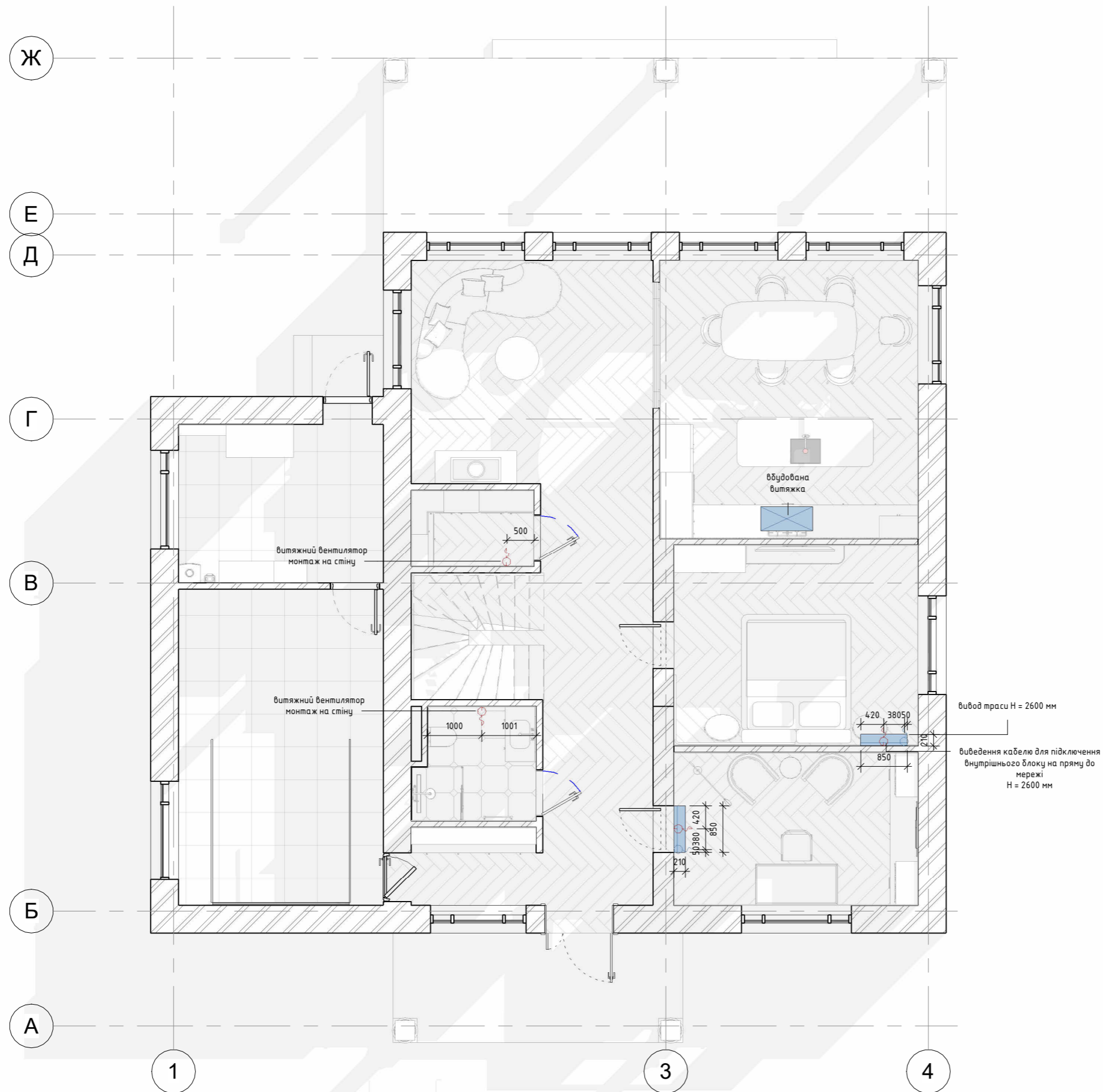

УМОВНІ ПОЗНАЧЕННЯ:

 - внутрішній блок кондиціонера

 - вбудована витяжка



Втяжний вентилятор Europlast E-extra EAT100



Втяжний вентилятор Europlast E-extra EET100

ПРИМІТКИ:

1. Всі розміри уточнити на місці.
2. Всі висоти надані від чистового рівня підлоги.
3. Площа підлогових покриттів вказана без запасу та % підрізання.
4. Примусову вентиляцію в с/в встановити максимально притискаючись до стелі.
5. На електровентилятори в с/в встановити окремі клавіші вмк./вимик.
6. План вентиляції дан схематично, узгодити з роздулом ОВ.

Назва проекту: Двоповерховий коледж

Адреса проекту: с. Лісники, вул. Проектна, 13

План вентиляції та кондиціонування 1

A-25

Ж

Е

Д

Г

В

Б

А

1

3

4

виведення кабелю для підключення
внутрішнього блоку на пряму до
мережі
H = 2600 мм
вивод траси H = 2600 мм

виведення кабелю для підключення
внутрішнього блоку на пряму до
мережі
H = 2600 мм
вивод траси H = 2600 мм

вивод траси H = 2600 мм
виведення кабелю для підключення
внутрішнього блоку на пряму до
мережі
H = 2600 мм

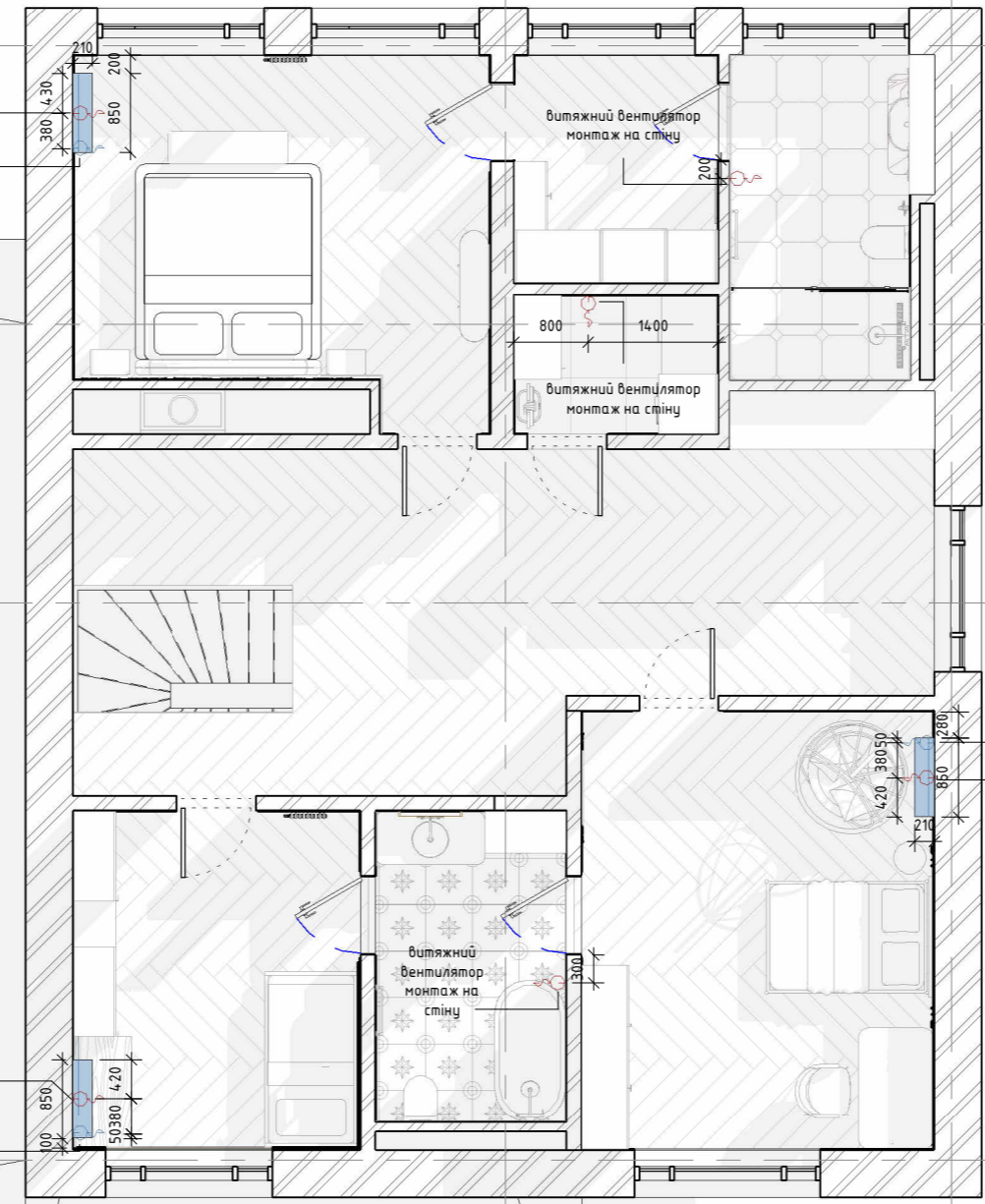

УМОВНІ ПОЗНАЧЕННЯ:

 - внутрішній блок кондиціонера

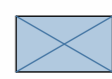
 - вбудована витяжка



Витяжний
вентилятор
Europlast E-extra
EAT100



Витяжний
вентилятор
Europlast E-extra
EET100

ПРИМІТКИ:

1. Всі розміри уточнити на місці.
2. Всі висоти надані від чистового рівня підлоги.
3. Площа підлогових покриттів вказана без запасу та % підрізання.
4. Примусову вентиляцію в с/в встановити максимально притискаючись до стелі.
5. На електровентилятори в с/в встановити окремі клавіші влк./вимк.
6. План вентиляції дан схематично, узгодити з роздулом ОВ.

Назва проекту: Двоповерховий коледж

Адреса проекту: с. Лісники, вул. Проектна, 13

План вентиляції та кондиціонування 2

A-26

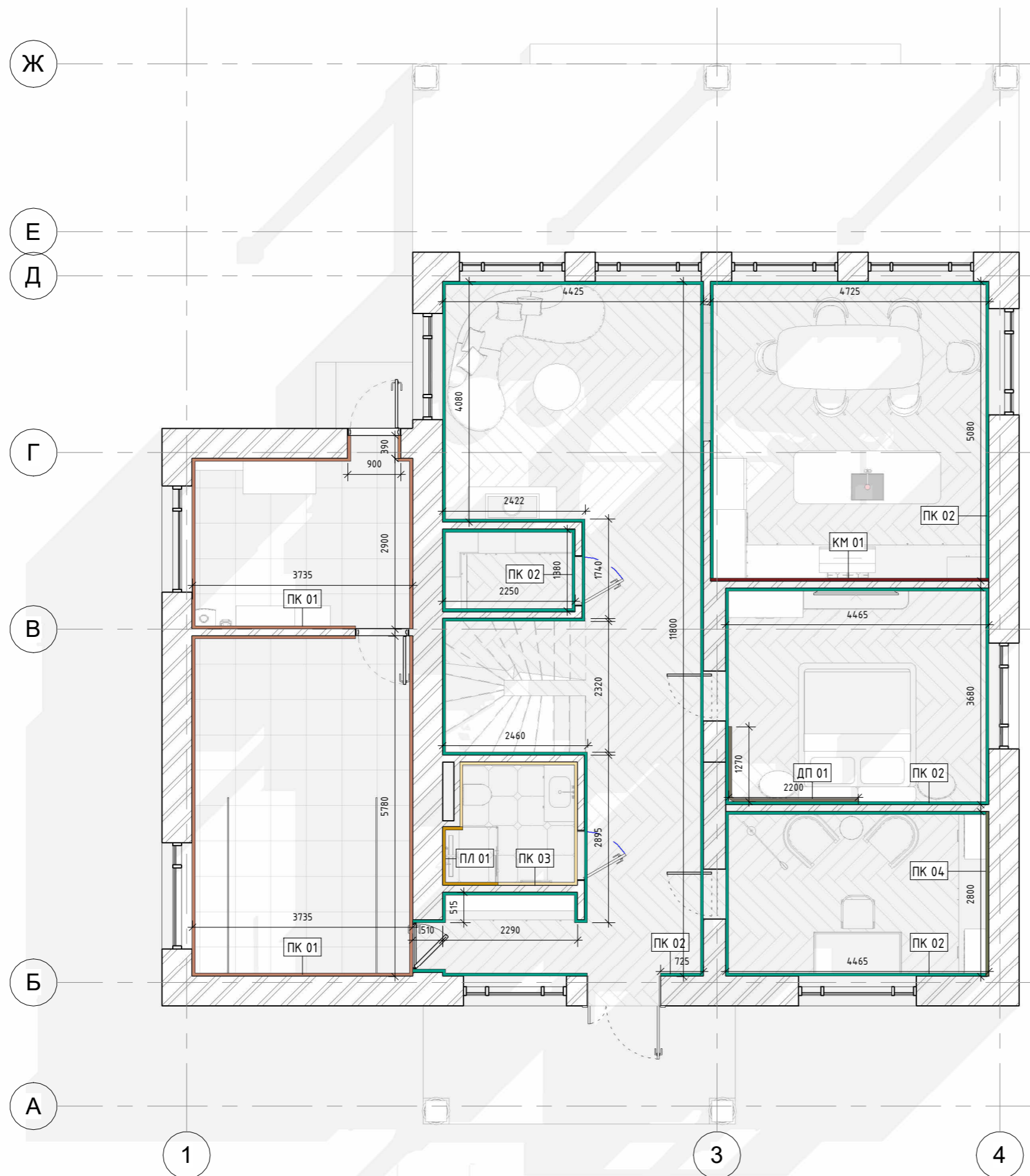

Специфікація оздоблювальних матеріалів		
№	УП	Оздоблення
ПК 01		Декоративне пофарбування RAL 9003
ПК 02		Декоративне пофарбування Saracol Off White 50
ПК 03		Декоративне пофарбування вологостійке Saracol Off White 50
ПК 04		Плитка Кегата Maggazzi Монфорте
ПЛ 01		Декоративне пофарбування San Marco 157 G
КМ 01		Керамогранітна плита
ДП 01		Декоративна панель зі шпону

Назва проекту: Двоповерховий коледж

Адреса проекту: с. Лісники, вул. Проектна, 13

План оздоблювальних матеріалів стін 1 поверх

A-27

Ж

Е

Д

Г

В

Б

А

1

3

4

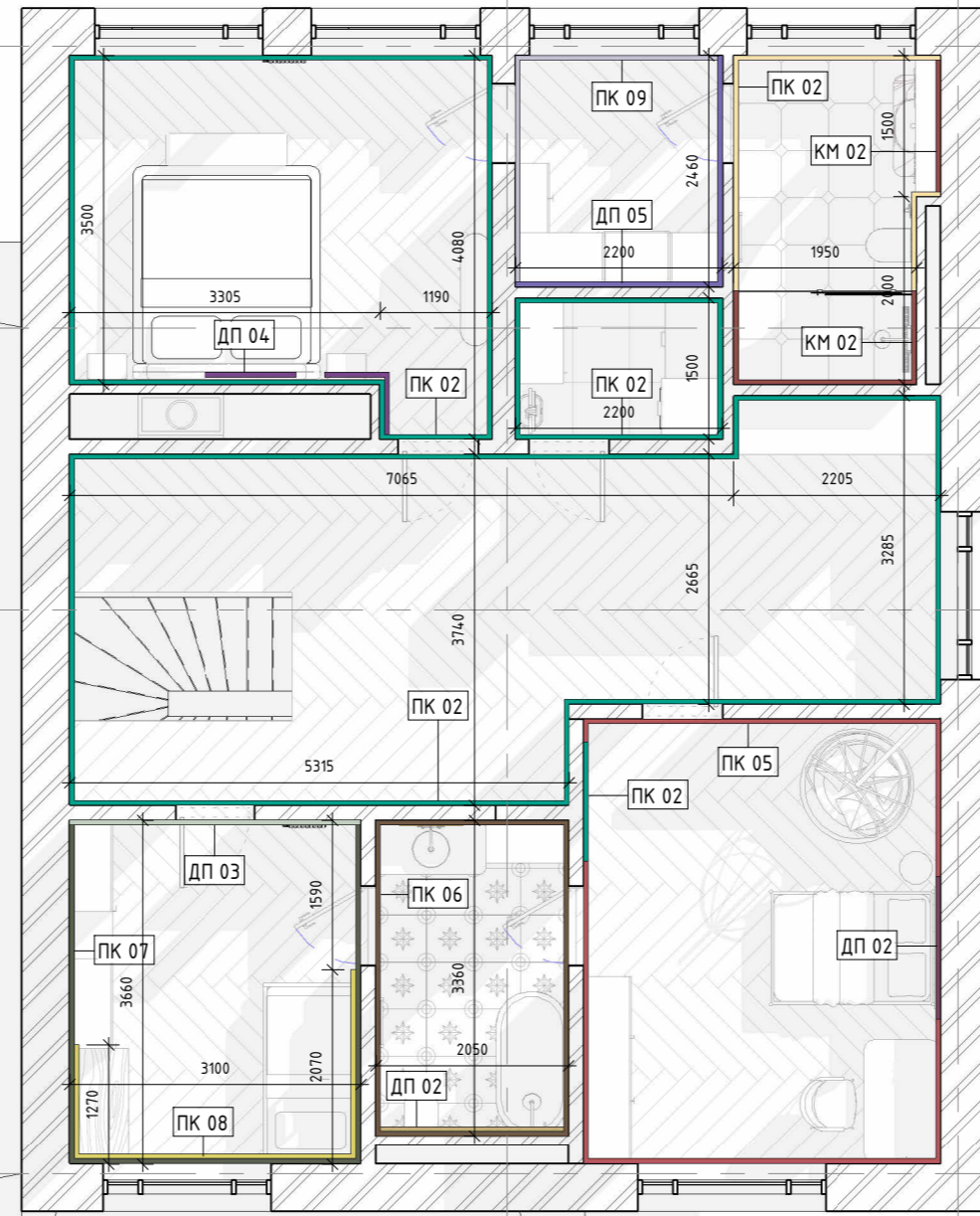

Специфікація оздоблювальних матеріалів

№	УП	Оздоблення
ПК 02		Декоративне пофарбування Saragol Off White 50
ПК 05		Декоративне пофарбування San Marco 052 V
ПК 06		Декоративне пофарбування вологостійке Neutral16 60YR 20/1
ПК 07		Декоративне пофарбування San Marco 152 G
ПК 08		Декоративне пофарбування Mindful Gray SW7016
ПК 09		Декоративне пофарбування San Marco 109 V
КМ 02		Керамогранітна плита
ДП 02		Шпалери AS Creation Колекція Mia & Paul
ДП 03		Шпалери Borastapeter Newbie II 7477
ДП 04		Декоративні панелі зі шпону
ДП 05		Шпалери Carl Robinson Колекція 19 The Wall

Назва проекту: Двоповерховий котедж

Адреса проекту: с. Лісники, вул. Проектна, 13

План оздоблювальних матеріалів стін 2 поверх

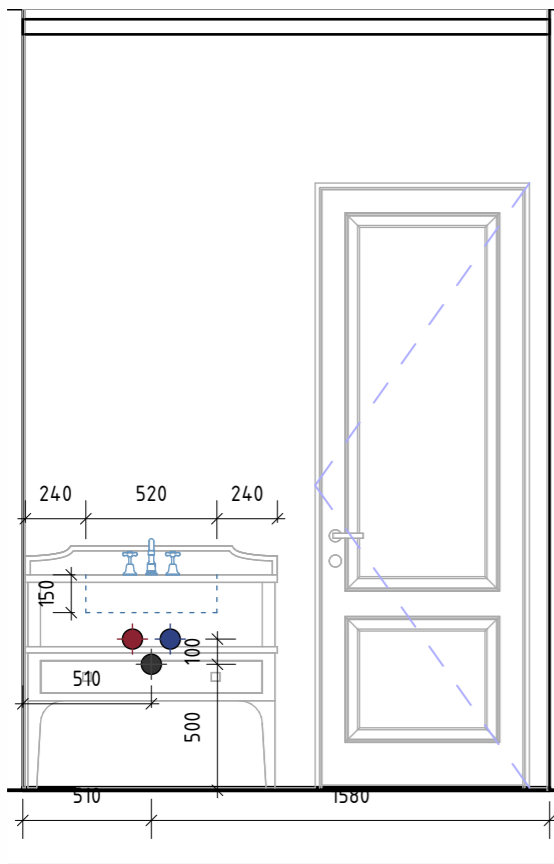

01 - 02 (сантехніка)

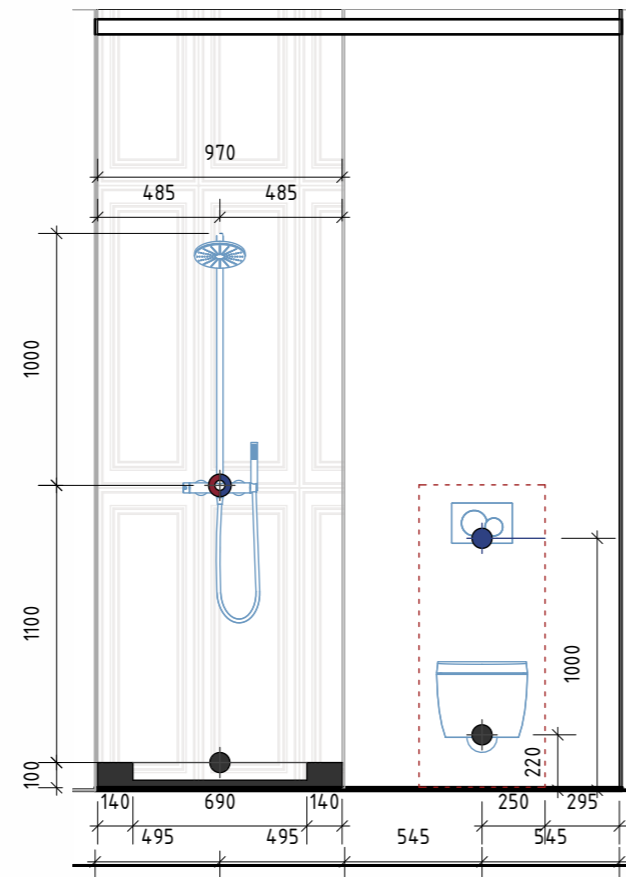

03 - 04 (сантехніка)

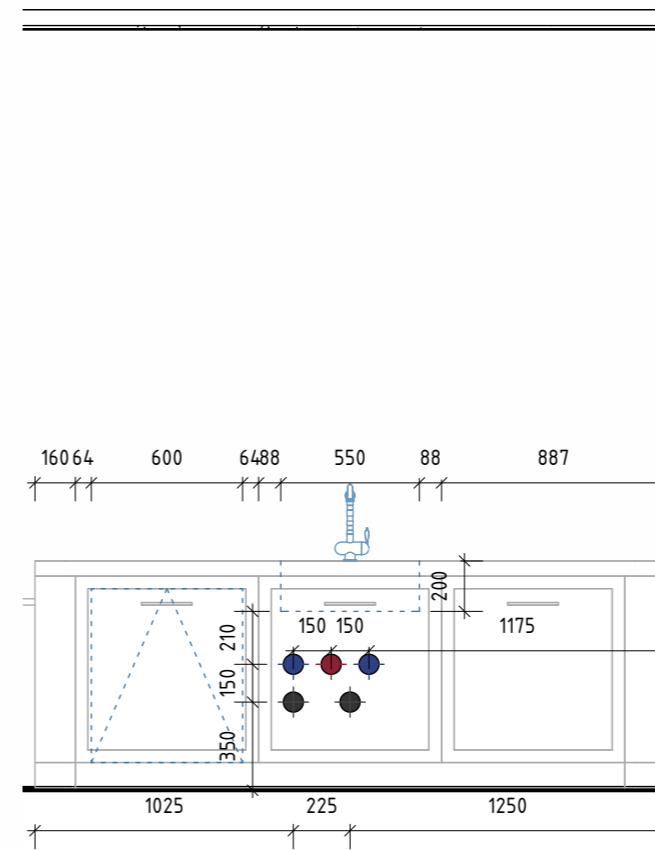

05 - 06 (сантехніка)

УМОВНІ ПОЗНАЧЕННЯ:

-  - інсталяція для унітазу
-  - гаряче водопостачання
-  - холодне водопостачання
-  - водовідведення
-  - вбудована частина змішувача
-  - вбудована частина змішувача
-  - марка сантехніки

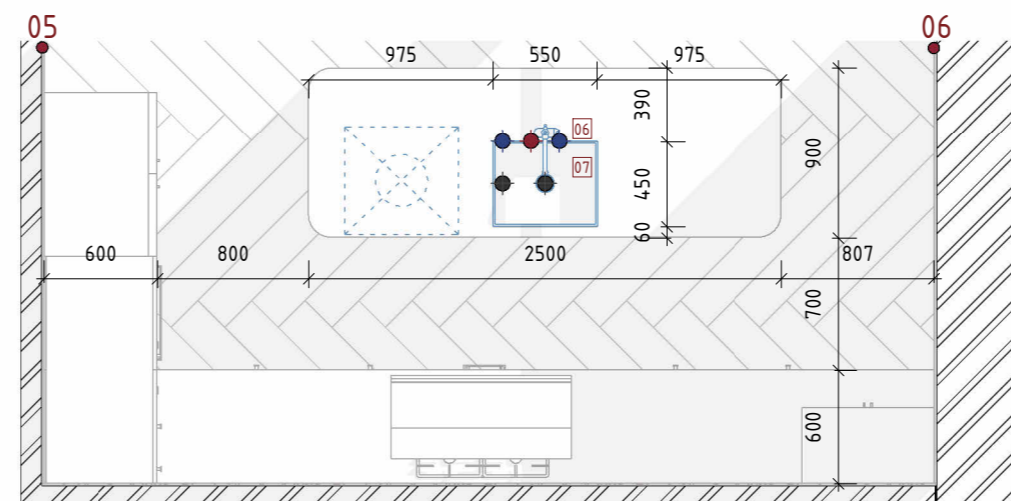
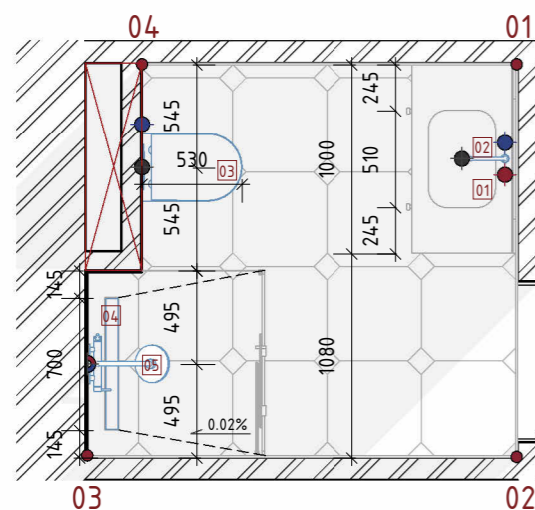

ПРИМІТКИ:

1. Всі розміри уточнити на місці.
2. Всі висоти надані від чистового рівня підлоги.
3. Перед монтажем ознайомитись з характеристиками та схемами сантехнічного обладнання.
4. Виконати ухил до трапу 0.02%.

Назва проекту: Двоповерховий котедж
Адреса проекту: с. Лісники, вул. Проектна, 13
Плани та розгортки сантехніки 1 поверх
A-29

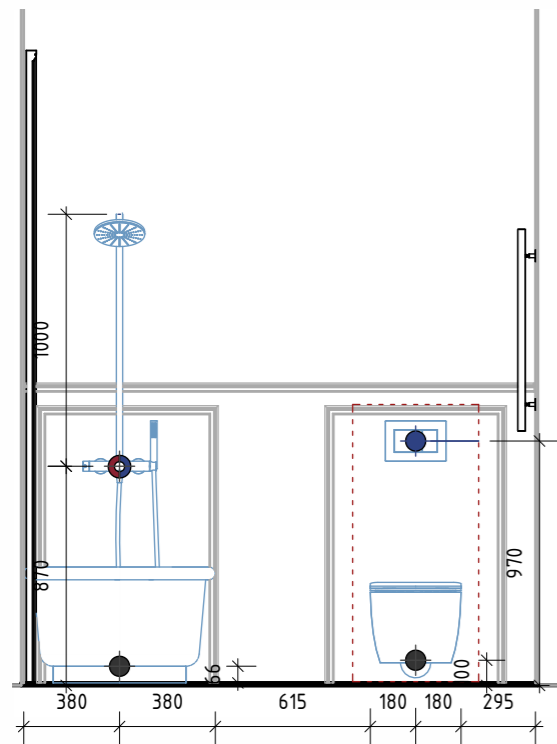

07 - 10 (сантехніка)

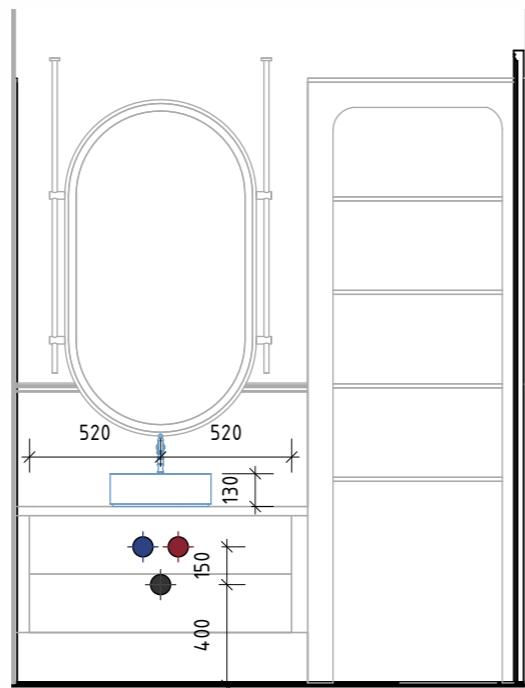

08 - 09 (сантехніка)

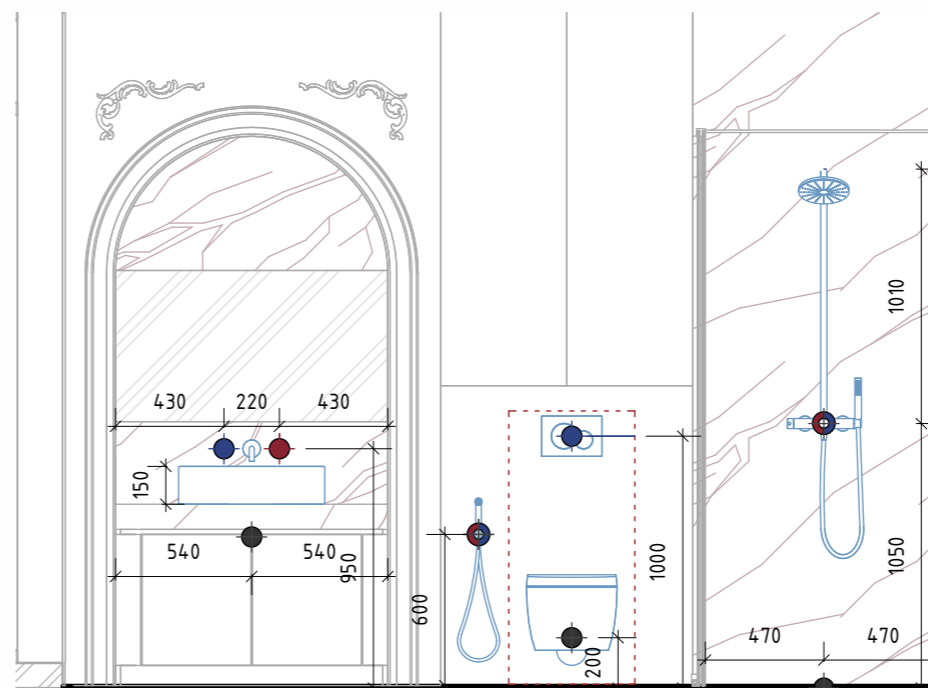

11 - 12 (сантехніка)

УМОВНІ ПОЗНАЧЕННЯ:

-  - інсталяція для унітазу
-  - гаряче водопостачання
-  - холодне водопостачання
-  - водовідведення
-  - вбудована частина змішувача
-  - вбудована частина змішувача
-  - марка сантехніки

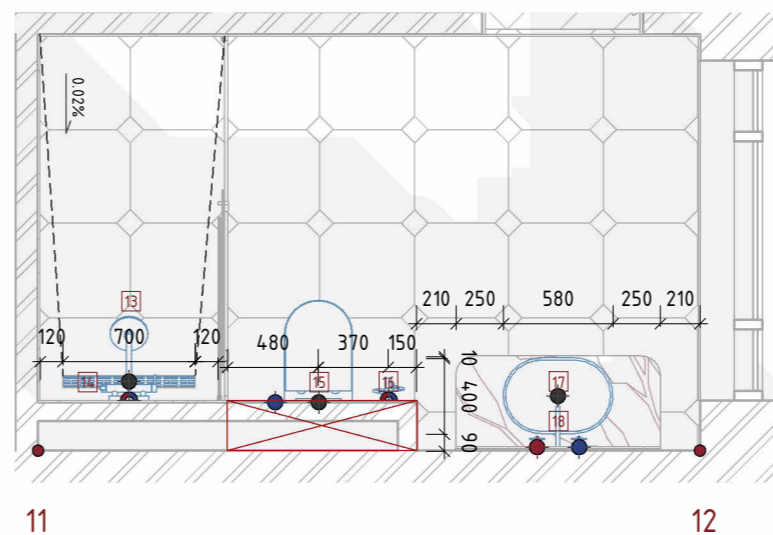
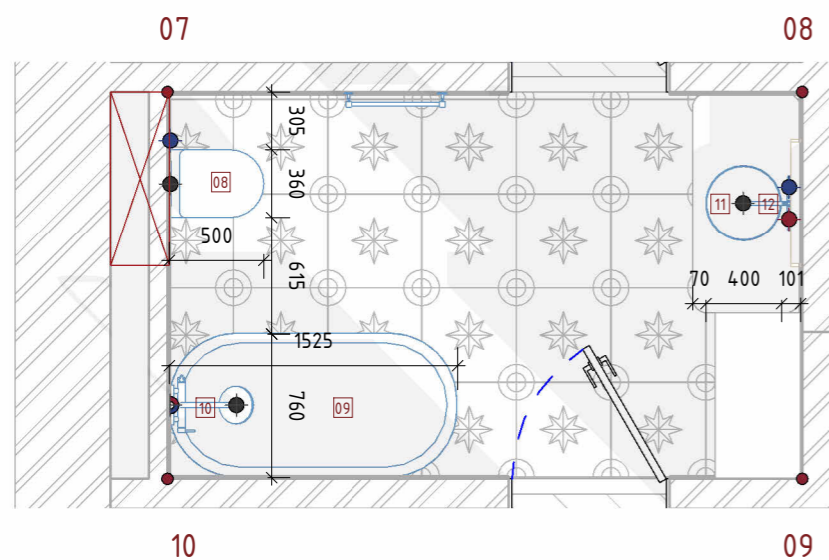

ПРИМІТКИ:









1. Всі розміри уточнити на місці.
2. Всі висоти надані від чистового рівня підлоги.
3. Перед монтажем ознайомитись з характеристиками та схемами сантехнічного обладнання.
4. Виконати ухил до трапу 0.02%.



Назва проекту: Двоповерховий котедж

Адреса проекту: с. Лісники, вул. Проектна, 13

Плани та розгортки сантехніки 2 поверх

A-30

СПЕЦИФІКАЦІЯ САНТЕХНІКИ				
Марка	Назва	Зображення	Саїт	К - сть
01	Раковина врізна на замовлення			1
02	Змішувач Franke Old-England латунь 115.0028.205		https://f-partner.com.ua/zmishuvach-franke-old-england-latun-115.0028.205?	1
03	Комплект підвісного унітазу з кришкою та інсталяції Geberit		https://artesan.ua/product/komplekt-pidvisnogo-unitazu-z-krishkoju-waterway-rock-	1
04	Трап лінійний для душу TECE Drainprofile 700мм латунь 670803		https://drop.ua/trap-liniinyi-dlia-dushu-tece-drainprofilega4&gad_source=1wcb	1
05	Душова система з виливом для ванни Valaz Adaja		https://prom.ua/p2966314954-dushevaya-sistema-izlivom.html?utm_source=google	1
06	Мийка Franke Maris MRG 110-52 Фраграніт білий під стільницю		https://f-partner.com.ua/myika-maris-mrg-110-52-bilyi-125.0701.780?	1
07	Змішувач кухонний KPF-1690		https://kraus.com.ua/kitchen-faucets/tproduct/686653722331-zmshuvach-	1
08	Інсталяція Koller + панель змиву + підвісний унітаз Grace Tornado 3.0		https://build.rozetka.com.ua/ua/installyatsii-koller-pool-155396355/p557783067/?	1
09	Окремостояча ванна Omnires Classica M+		https://winco.com.ua/okremostoyachavanna-omnires-classica-160x79-sm-bila-	1

СПЕЦИФІКАЦІЯ САНТЕХНІКИ				
Марка	Назва	Зображення	Саїт	К - сть
10	Душова система з термостатом Rea Lungo REA-P4114		https://vencon.ua/ua/products/realungo-rea-p4114?utm_medium=cpc&utm_source=google&u	1
11	Умивальник накладний Hansgrohe Xuniva S 60164450		https://svitsanteh.com.ua/umivalnik-nakladnij-hansgrohe-xuniva-s-60164450?	1
12	Змішувач для умивальника двовентильний EMMEVI DECO old		https://drop.ua/zmishuvach-dlia-umivalnyka-dvoventylniy-	1
13	Душова система Cromo Select S Hansgrohe (26890990)		https://santehbonus.com.ua/santekhnika/dushove-obladnannya/dushovi-ystemy/dushova-	1
14	Трап для душу Desire Gold		https://vencon.ua/ua/products/tece-drainprofile-brushed-gold-optic-670902?	1
15	Інсталяція + Підвісний унітаз + клавіша матове золото		https://bigl.ua/ua/p2950943290-komplekt-5v1-instalyatsiya?utm_source=pmx&	1
16	Гігієнічний душ Kludi Bozz 38998N076 brushed gold		https://santehnika.in.ua/gigienichnij-dush-kludi-bozz-38998n076?gclid=Cj0KCQjw54nRB	1
17	Раковина на стільницю VILLEROY&BOCH Collaro		https://artesan.ua/ru/product/rakovyna-na-stilnytsiu-villeroyboch-collaro-56kh36-4a1	1
18	Змішувач для умивальника для прихованого монтажу MORAVA		https://www.svit-lamp.ua/rav-slezak-mk13ism-zmishuvach-dlja-umivalnika-dlja-	1

ПРИМІТКИ:

1. Дивитись лист з планом сантехніки.
2. Колір обов'язково узгоджувати.

Назва проекту: Двоповерховий коледж

Адреса проекту: с. Лісники, вул. Проектна, 13

Специфікація сантехніка

A-31

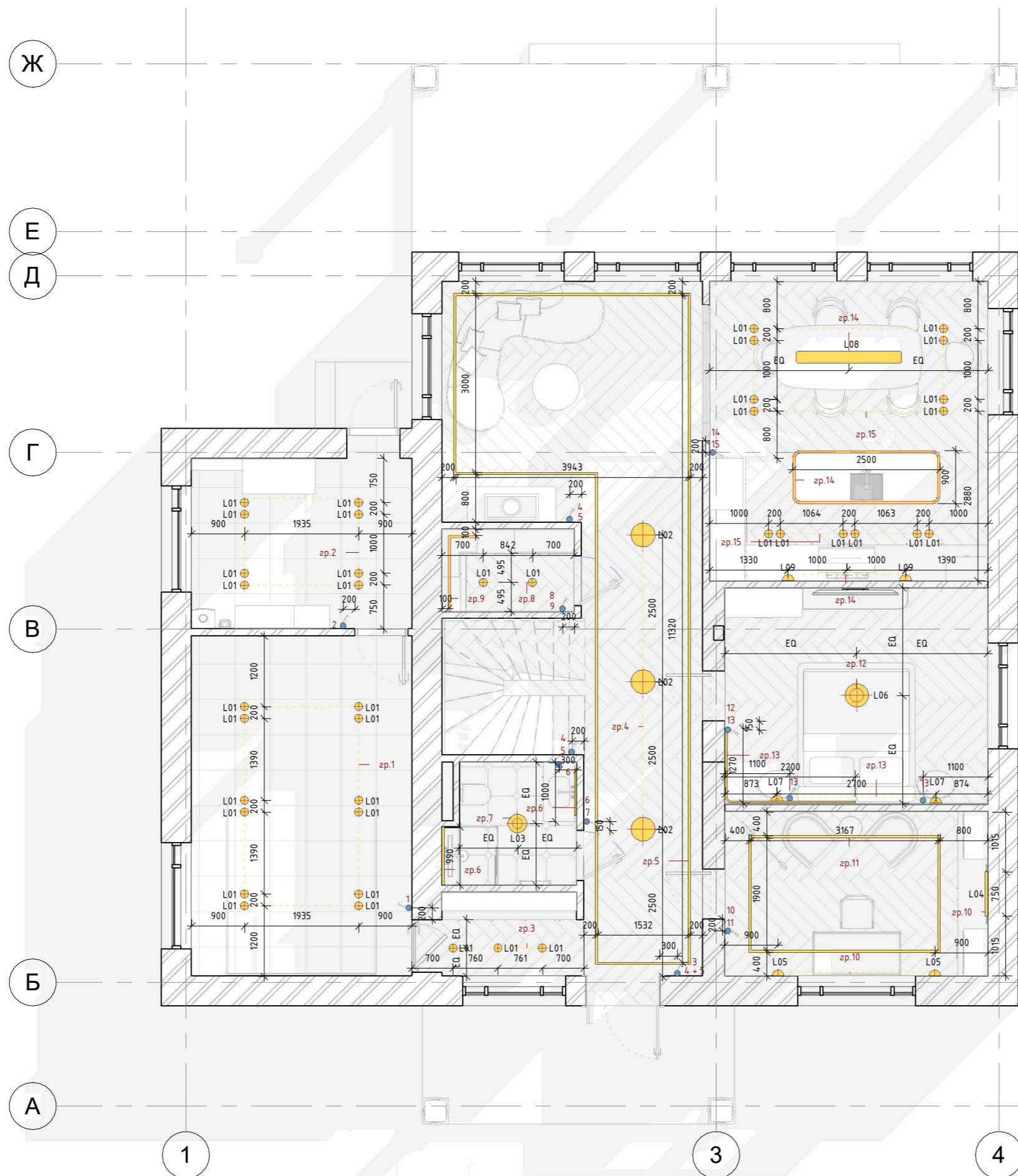

УМОВНІ ПОЗНАЧЕННЯ:

- 01 - нумерація груп світла
- зр.01 - нумерація груп світла
- L01 - маркування освітлювальних приладів
- EQ - еквівалентний (рівний) розмір
- LED підсвітка для стелі
- LED підсвітка для меблів
- вимикач одноклавішний
- вимикач двоклавішний

ПРИМІТКИ:

1. Всі розміри уточнити на місці.
2. Всі висоти надані від чистового рівня підлоги.
3. Висота вимикачів Н = 900 мм від ч.р.п.
4. Дивитись лист разом з планом стелі

Назва проекту: Двоповерховий коледж

Адреса проекту: с. Лісники, вул. Проектна, 13

План груп світла та вимикачів 1 поверх

А-32

Ж

Е

Д

Г

В

Б

А



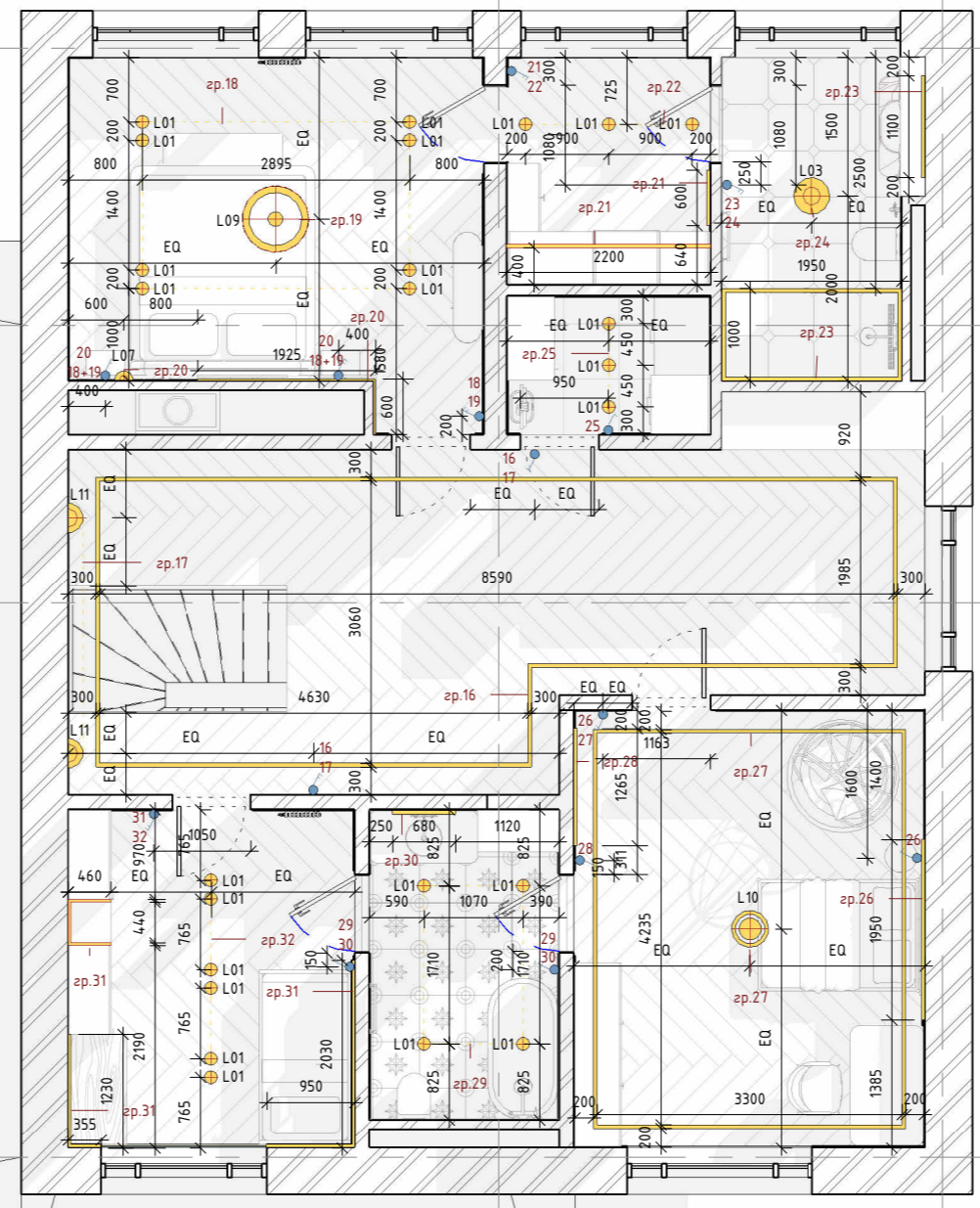

1

3

4



УМОВНІ ПОЗНАЧЕННЯ:

- 01 - нумерація груп світла
- зр.01 - нумерація груп світла
- L01 - маркування освітлювальних приладів
- EQ - еквівалентний (рівний) розмір
-  - LED підсвітка для стелі
-  - LED підсвітка для меблів
-  - вимикач місцевий одноклавішний
-  - вимикач місцевий двоклавішний

ПРИМІТКИ:

1. Всі розміри уточнити на місці.
2. Всі висоти надані від чистового рівня підлоги.
3. Висота вимикачів Н = 900 мм від ч.р.п.
4. Дивитись лист разом з планом стелі

Назва проекту: Двоповерховий котедж



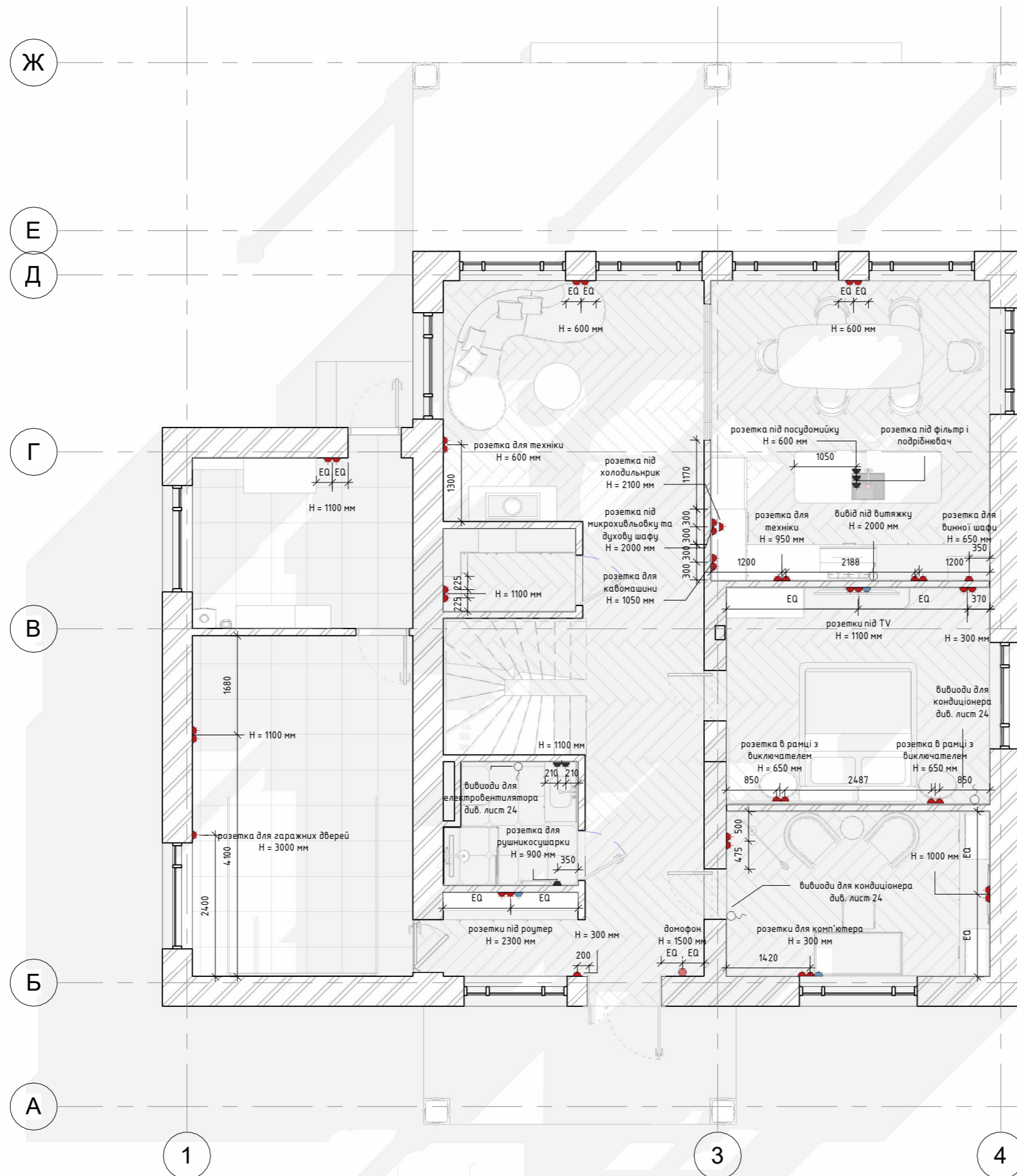

Адреса проекту: с. Лісники, вул. Проектна, 13

План груп світла та вимикачів 2 поверх

А-33



УМОВНІ ПОЗНАЧЕННЯ:

-  - розетка 220v
-  - розетка 220v(w) - вологозахисна
-  - розетка INT для 2 гнізд
-  - домофон
-  - електровивід 220v
- EQ - еквівалентний (рівний) розмір

ПРИМІТКИ:

1. Всі розміри уточнити на місці.
2. Всі висоти надані від чистового рівня підлоги.
3. Підключення обладнання і техніки уточнити згідно обраними моделями.
4. Електровиводи та розетки в зоні кухні уточнити після замовлення кухні.
5. Дивитись лист разом з розгортками.

Назва проекту: Двоповерховий коледж

Адреса проекту: с. Лісники, вул. Проектна, 13

План розеток та електрики 1 поверх

А-34

Ж

Е

Д

Г

В

Б

А

1

3

4

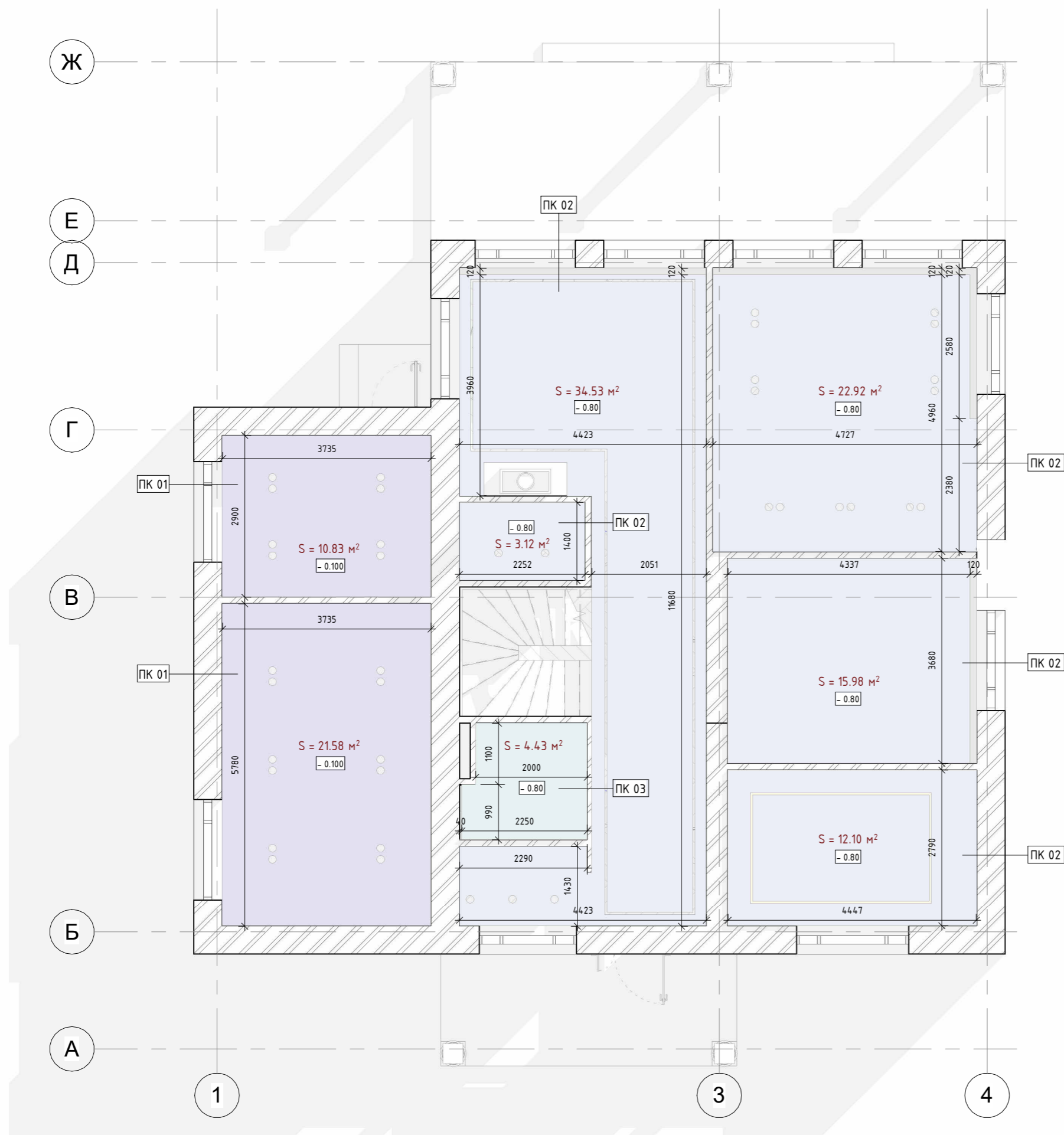

УМОВНІ ПОЗНАЧЕННЯ:

- підшивка ГКЛ 2 шари + фарбування опуск 100 мм (колір: RAL 9003)
- підшивка ГКЛ 2 шари + фарбування опуск 80 мм (колір: Saragol Off White 50)
- підшивка ГКЛ 2 шари + фарбування вологостійке опуск 80 мм (колір: Saragol Off White 50)
- карніз для штор
L заг. = 15.42 м.п.

Специфікація підлогових покриттів

№	Оздоблення	Площа
ПК 01	Декоративне пофарбування RAL 9003	32.41 м ²
ПК 02	Декоративне пофарбування Saragol Off White 50	152.59 м ²
ПК 03	Декоративне пофарбування вологостійке Saragol Off White 50	21.49 м ²
ПК 04	Декоративне пофарбування Mindful Gray SW7016	5.37 м ²
ПК 05	Декоративне пофарбування San Marco 109	11.25 м ²
Загальна площа:		222.81 м ²

ПРИМІТКИ:

1. Всі розміри уточнити на місці.
2. Всі розміри вказані з урахуванням оздоблювальних матеріалів.
3. Дивитись лист разом з схемою вентиляції та планом світла.

Назва проекту: Двоповерховий котедж

Адреса проекту: с. Лісники, вул. Проектна, 13

План стель 1 поверх

А-36

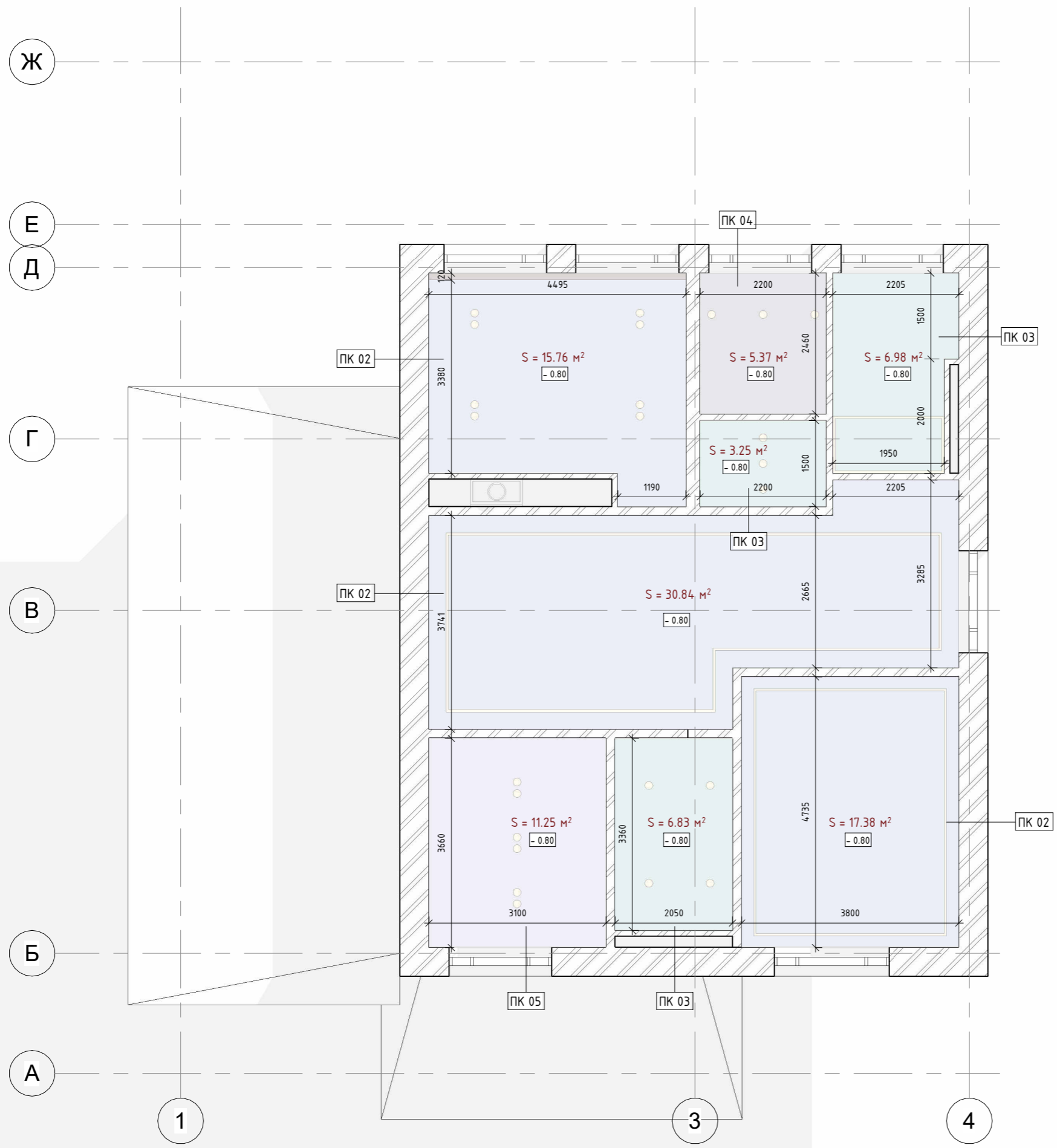

УМОВНІ ПОЗНАЧЕННЯ:

- підшивка ГКЛ 2 шари + фарбування опуск 80 мм (колір: Saragol Off White 50)
- підшивка ГКЛ 2 шари + фарбування опуск 80 мм (колір: San Marco 109 V)
- підшивка ГКЛ 2 шари + фарбування вологостійке опуск 80 мм (колір: Saragol Off White 50)
- підшивка ГКЛ 2 шари + фарбування опуск 80 мм (колір: Mindful Gray SW7016)
- карніз для штор
L заг. = 4.49 м.п.

Специфікація підлогових покриттів

№	Оздоблення	Площа
ПК 01	Декоративне пофарбування RAL 9003	32.41 м ²
ПК 02	Декоративне пофарбування Saragol Off White 50	152.59 м ²
ПК 03	Декоративне пофарбування вологостійке Saragol Off White 50	21.49 м ²
ПК 04	Декоративне пофарбування Mindful Gray SW7016	5.37 м ²
ПК 05	Декоративне пофарбування San Marco 109	11.25 м ²
Загальна площа:		222.81 м²

ПРИМІТКИ:

1. Всі розміри уточнити на місці.
2. Всі розміри вказані з урахуванням оздоблювальних матеріалів.
3. Дивитись лист разом з схемою вентиляції та планом світла.

Назва проекту: Двоповерховий котедж

Адреса проекту: с. Лісники, вул. Проектна, 13

План стель 2 поверх

A-37

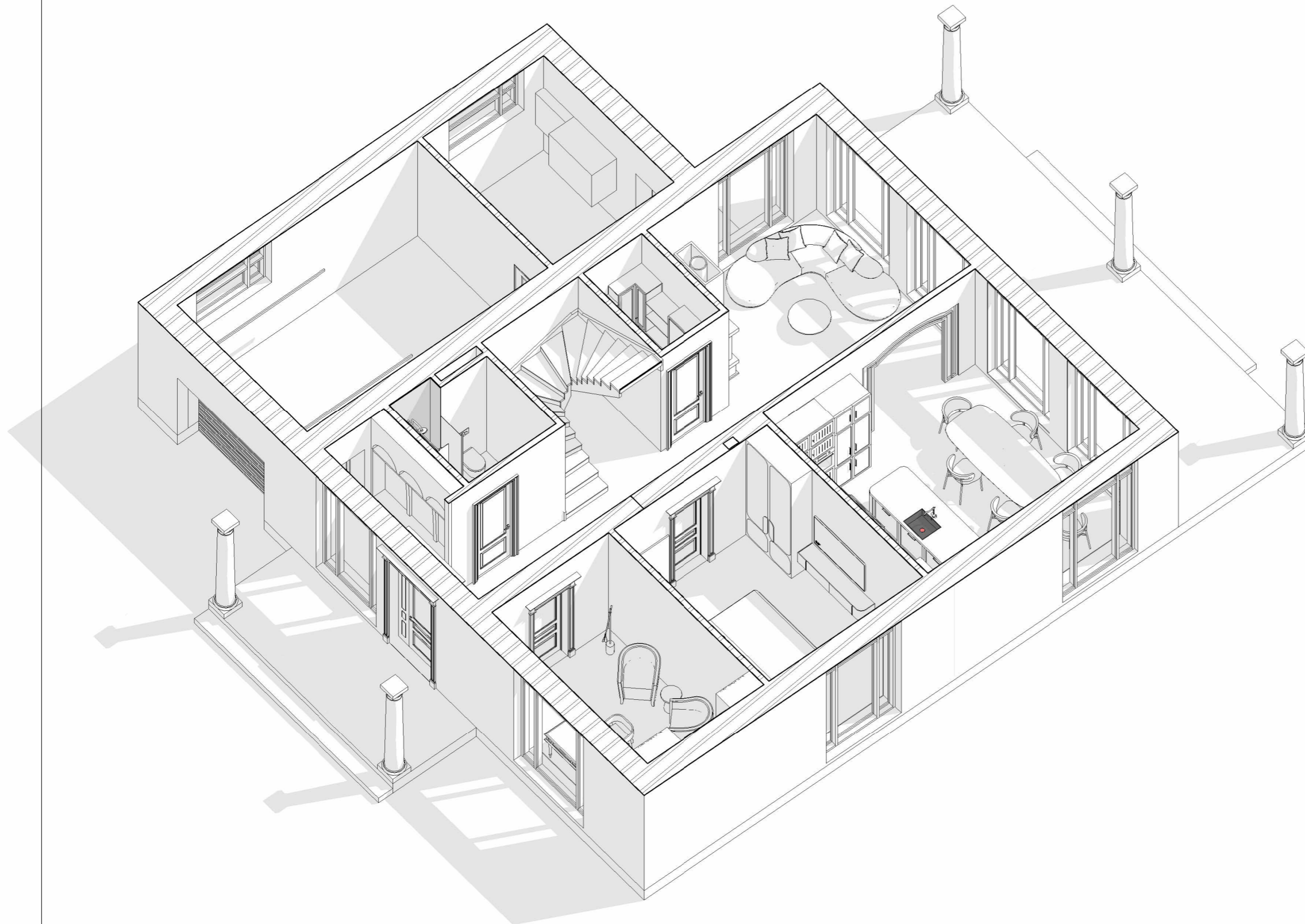

Назва проекту: Двоповерховий котедж

Адреса проекту: с. Лісники, вул. Проектна, 13

3D схема

A-38

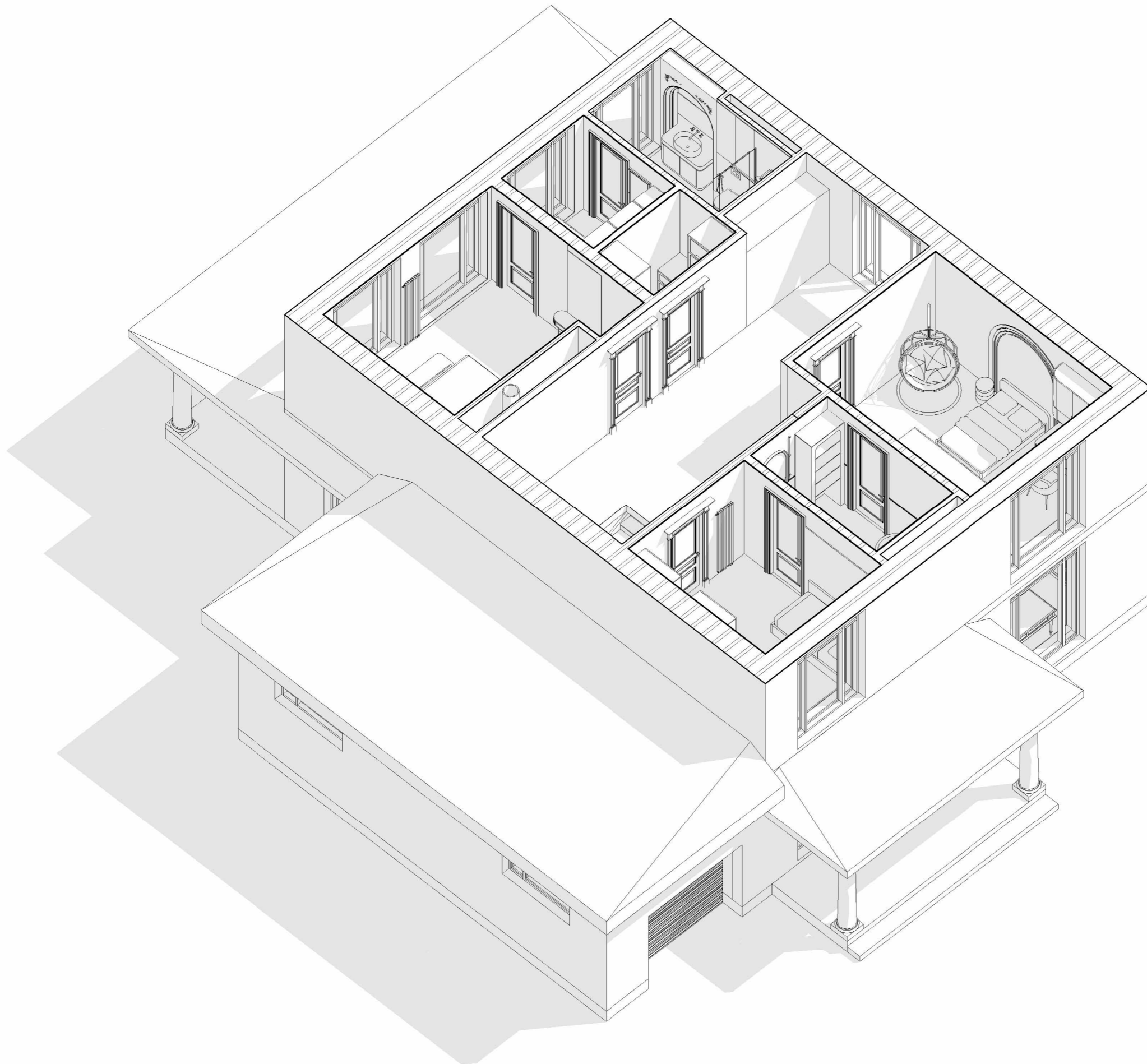

Назва проекту: Двоповерховий котедж

Адреса проекту: с. Лісники, вул. Проектна, 13

3D схема

A-39

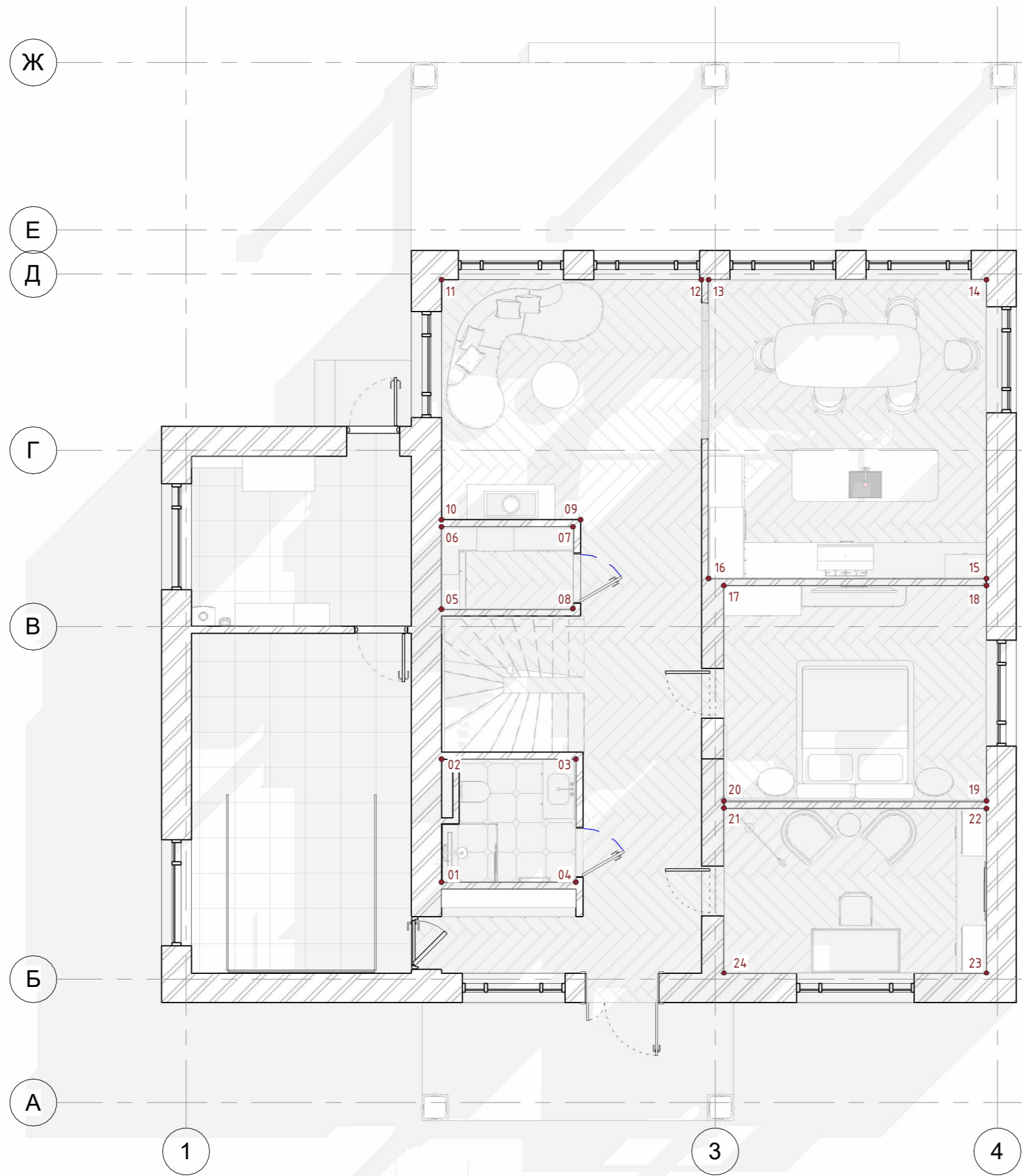

Назва проекту: Двоповерховий котедж

Адреса проекту: с. Лісники, вул. Проектна, 13

План маркування кутів приміщень 1 поверху

A-40

Ж

Е

Д

Г

В

Б

А

1

3

4

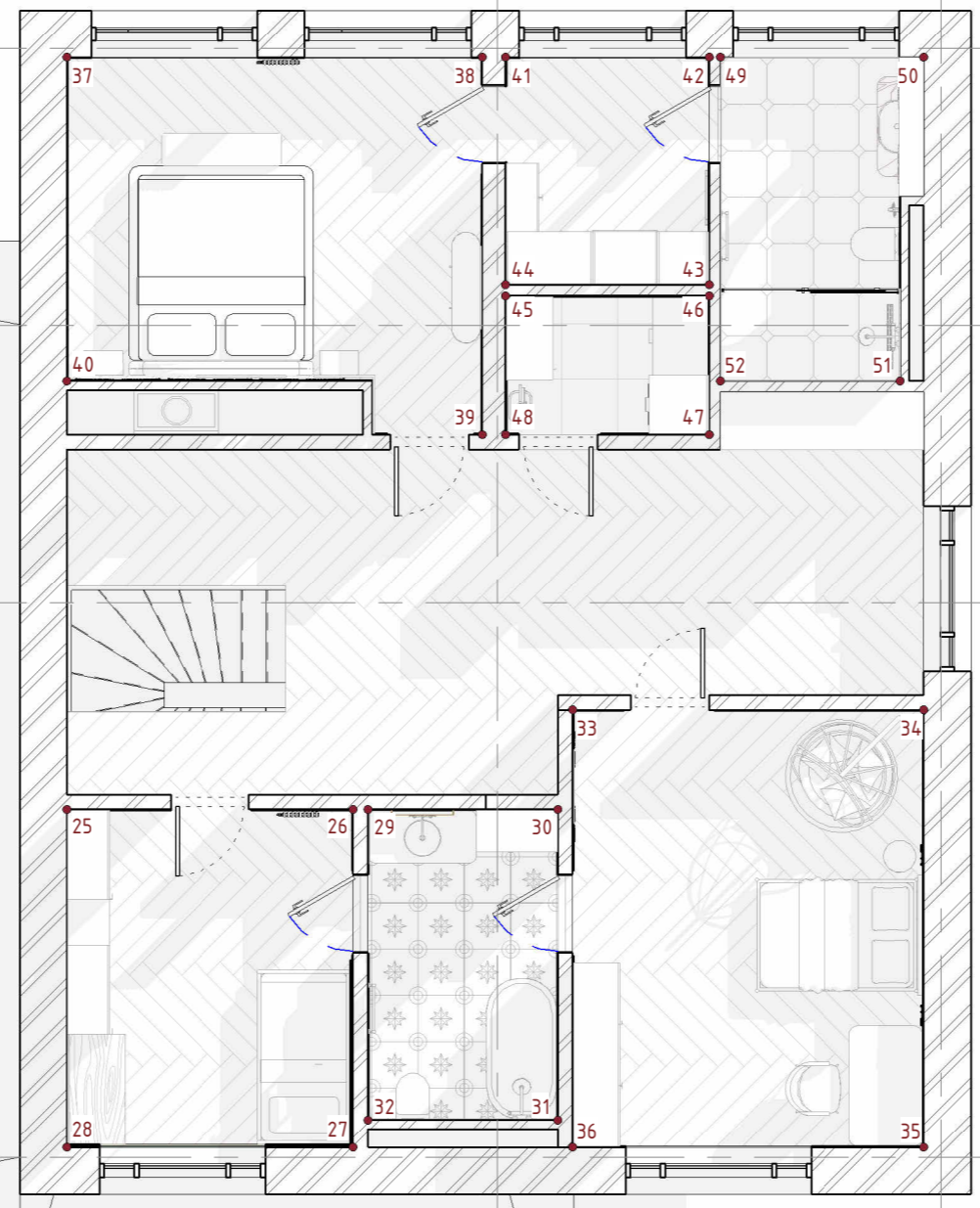

Назва проекту: Двоповерховий котедж
Адреса проекту: с. Лісники, вул. Проектна, 13
План маркування кутів приміщень 2 поверху
А-41

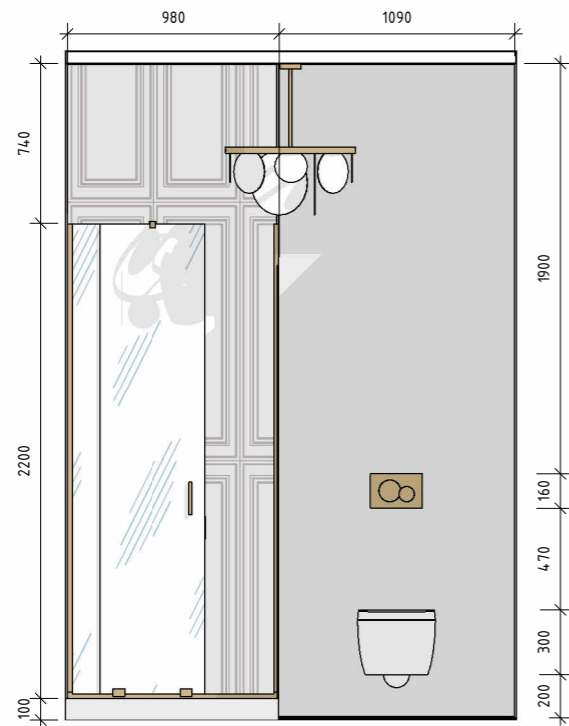

01 - 02
1:35

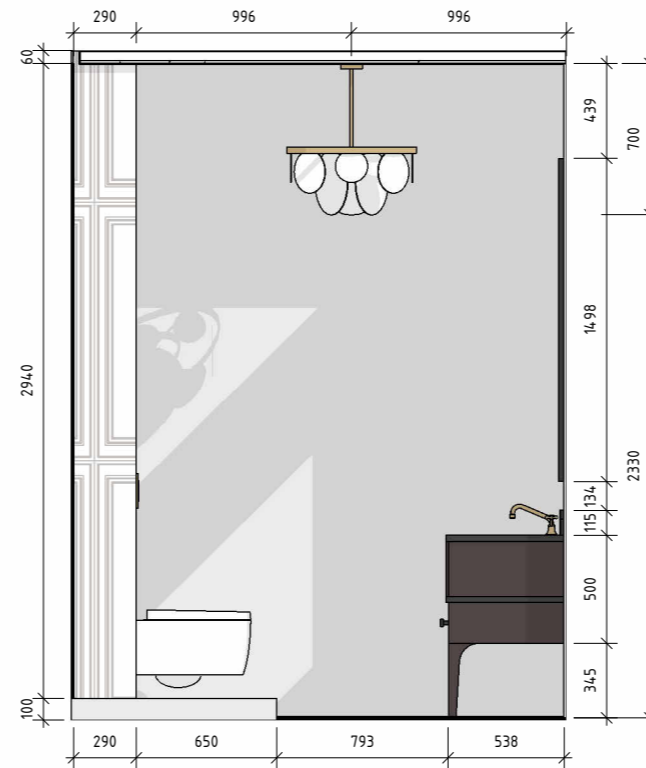

02 - 03
1:35

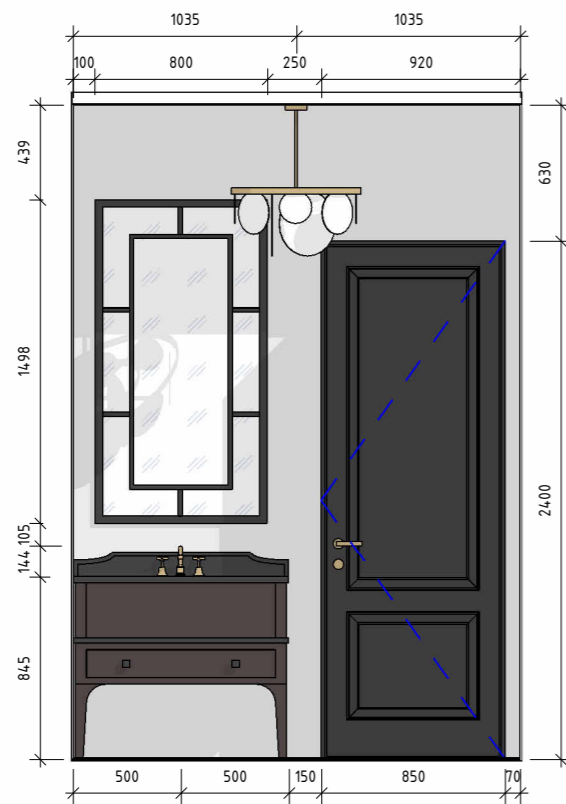

03 - 04
1:35

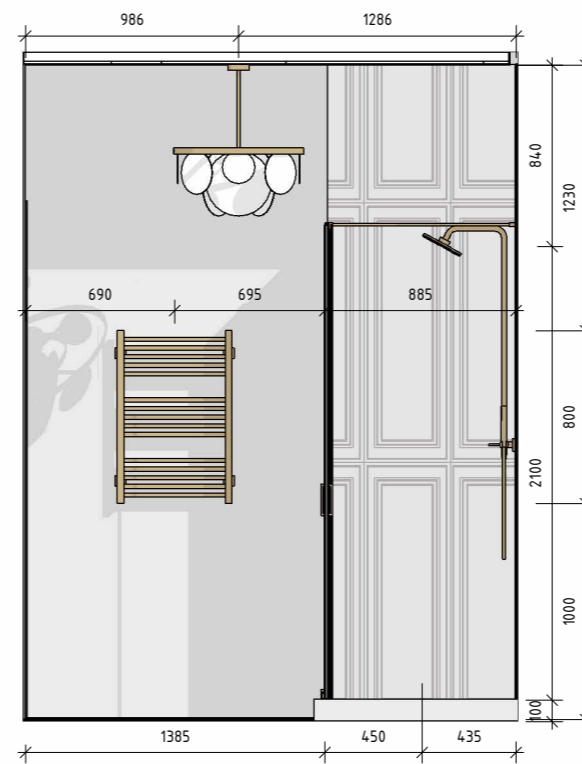

04 - 01
1:35

Назва проекту: Двоповерховий котедж

Адреса проекту: с. Лісники, вул. Проектна, 13

Розгортки санвузла 1 поверх

A-42



05 - 06
1:35

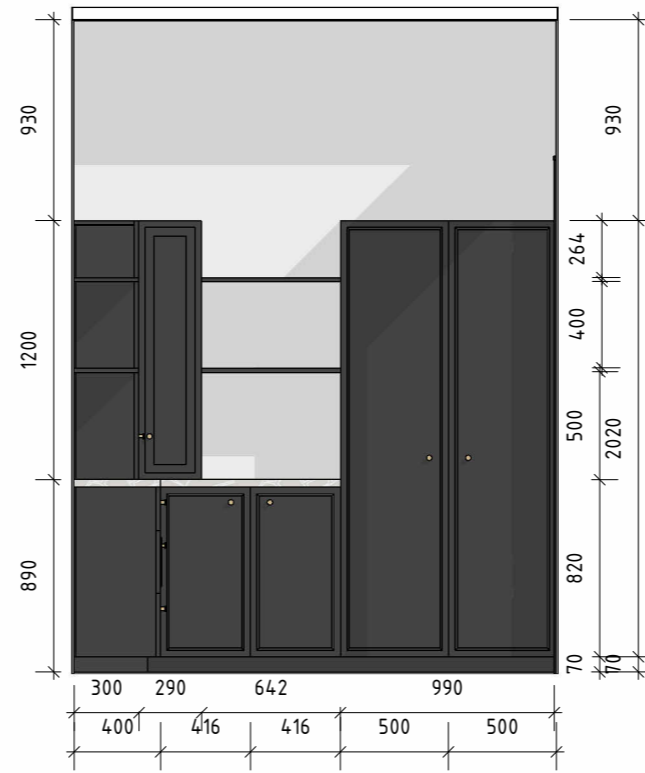

06 - 07
1:35

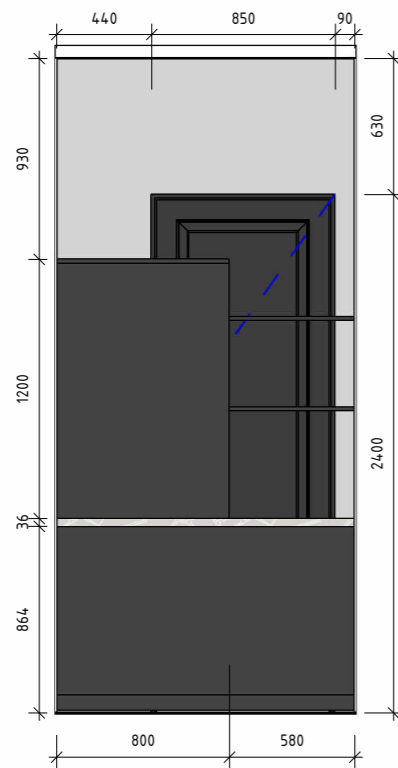

07 - 08
1:35

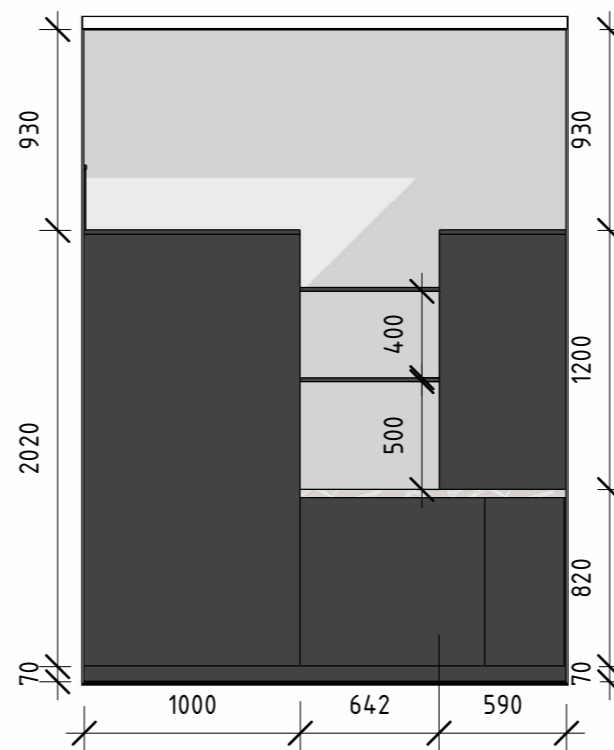

08 - 05
1:35

Назва проекту: Двоповерховий котедж

Адреса проекту: с. Лісники, вул. Проектна, 13

Розгортки комори 1 поверх

A-43

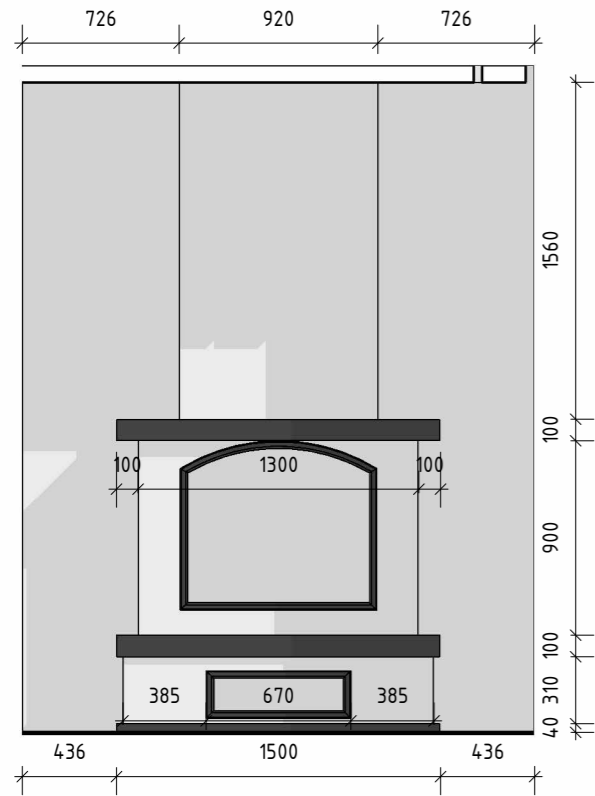

09 - 10
1:35

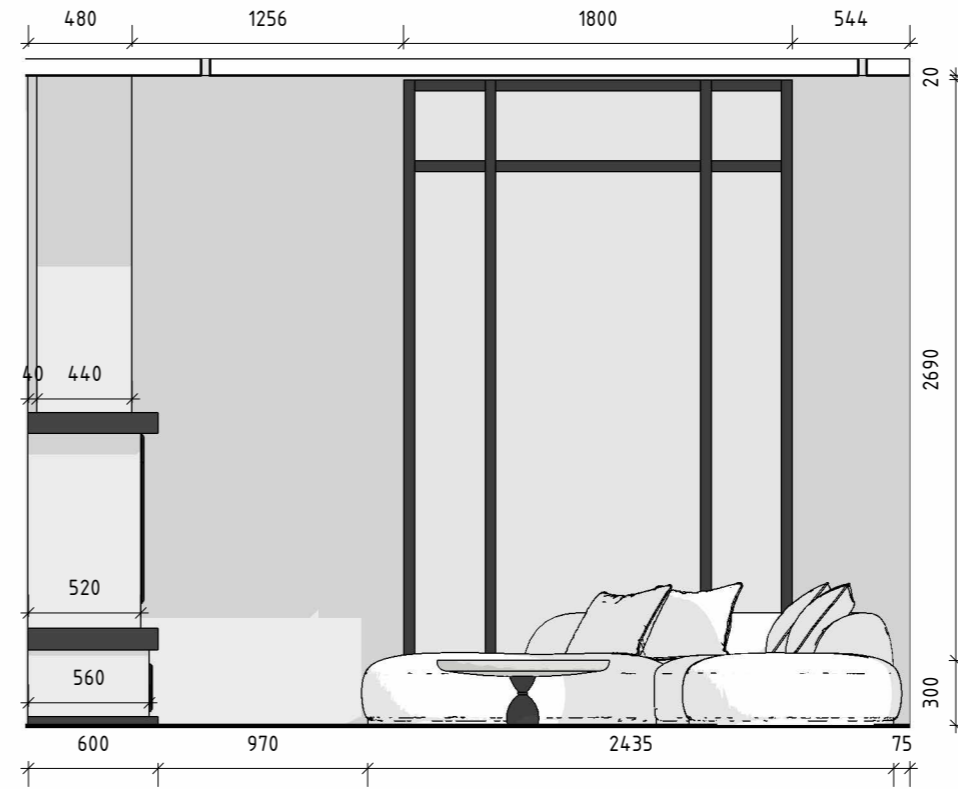

10 - 11
1:35

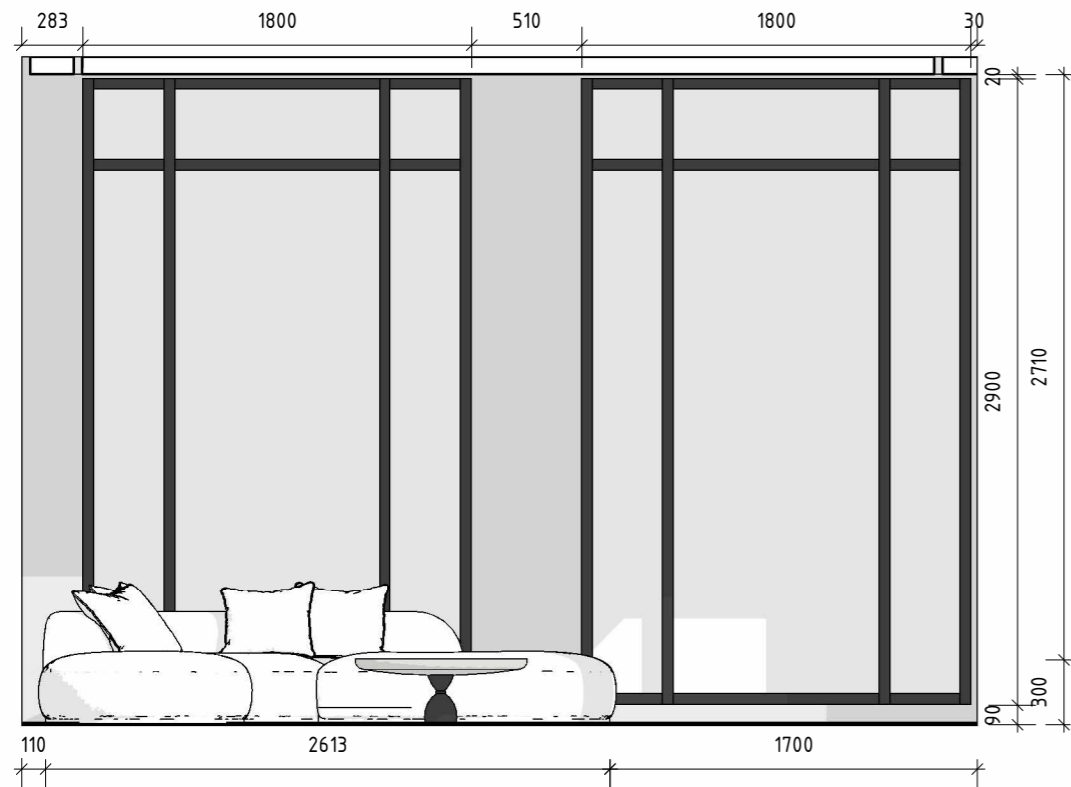

11 - 12
1:35

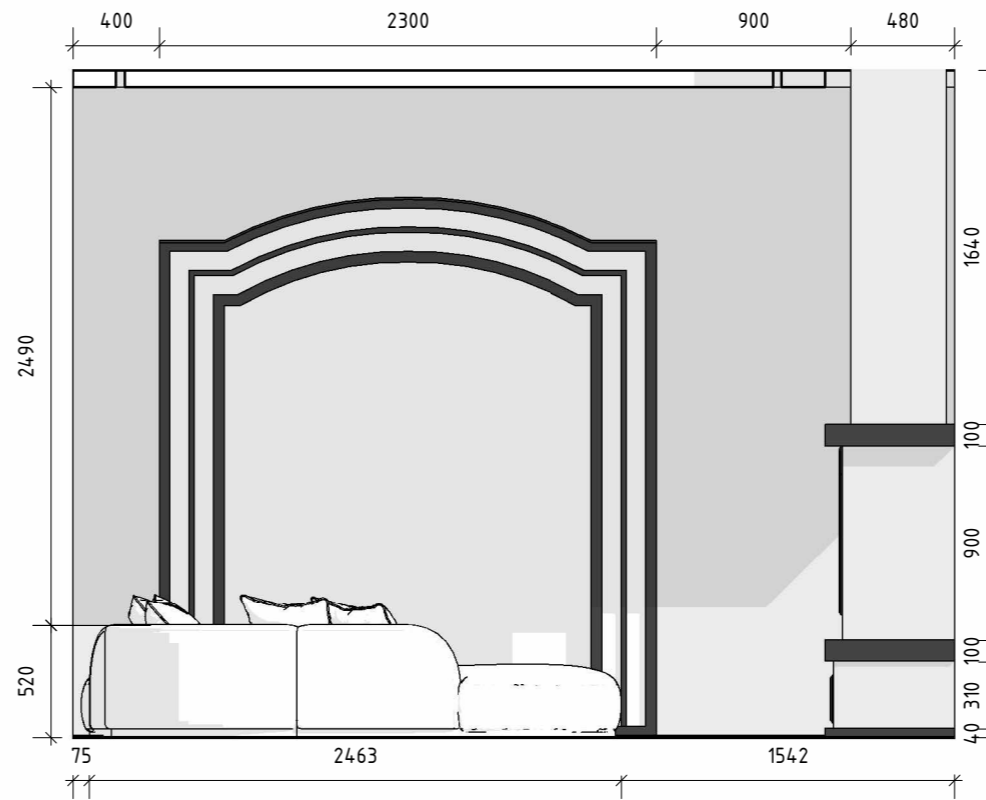

12 - 09
1:35

Назва проекту: Двоповерховий котедж

Адреса проекту: с. Лісники, вул. Проектна, 13

Розгортки вітальні

A-44

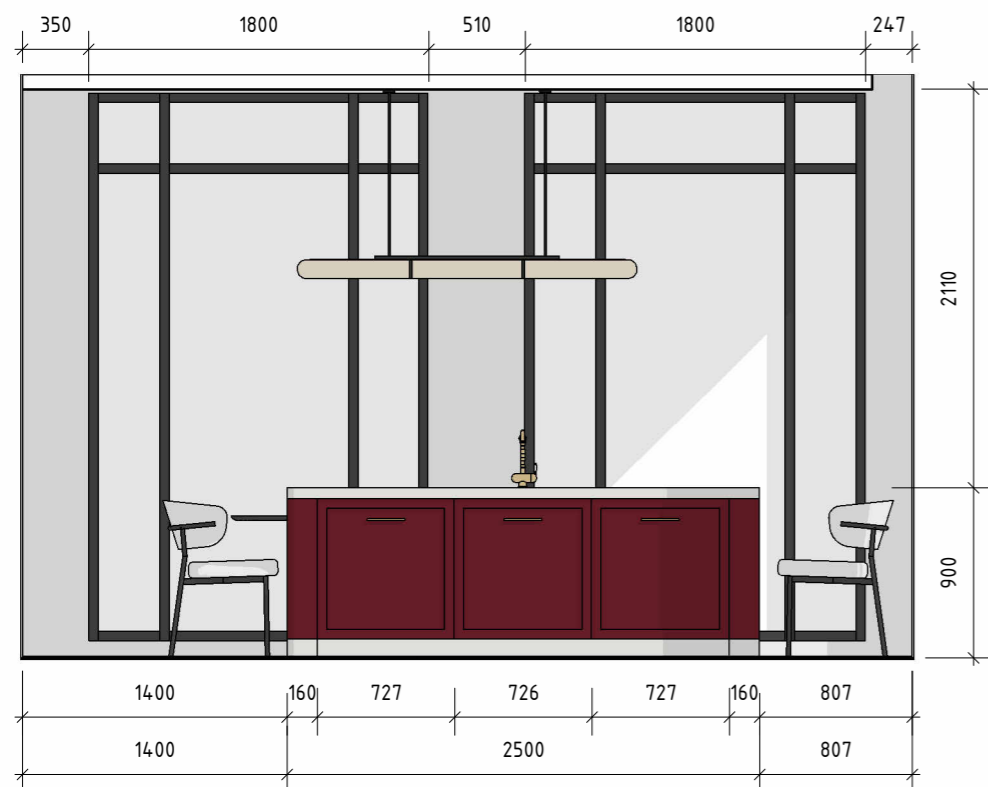

13 - 14
1:40

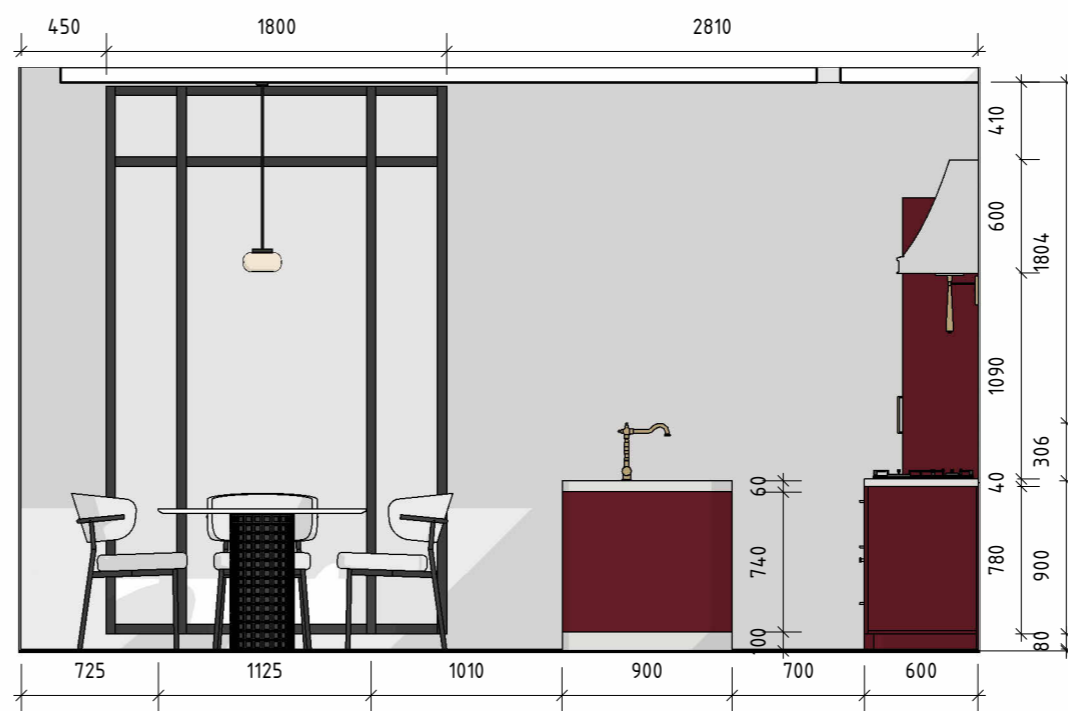

14 - 15
1:40

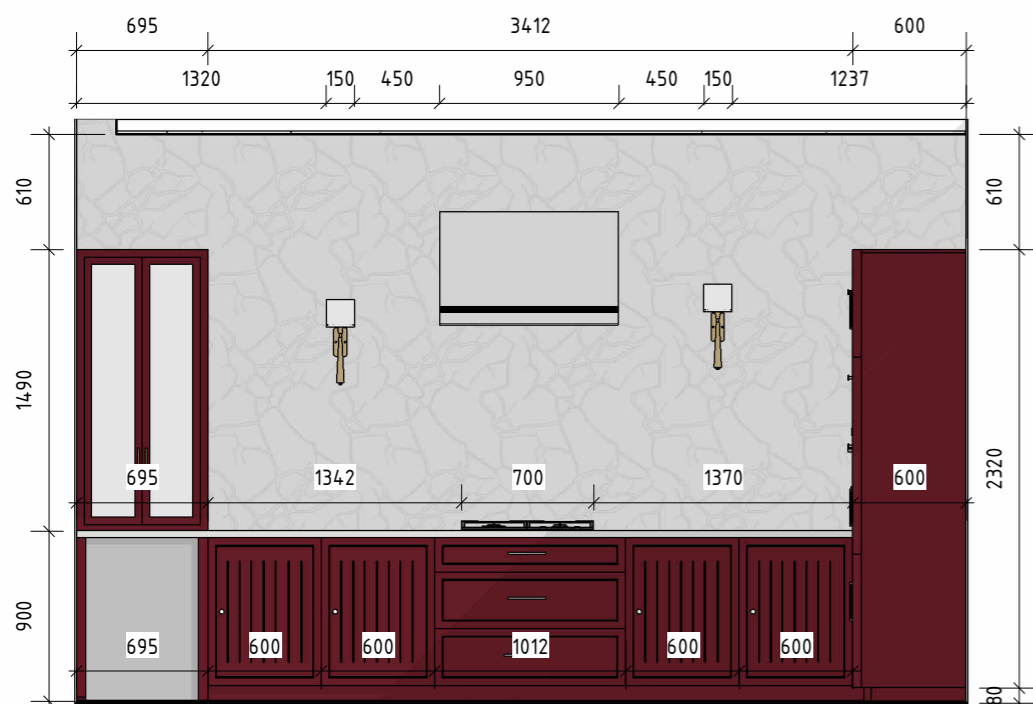

15 - 16
1:40

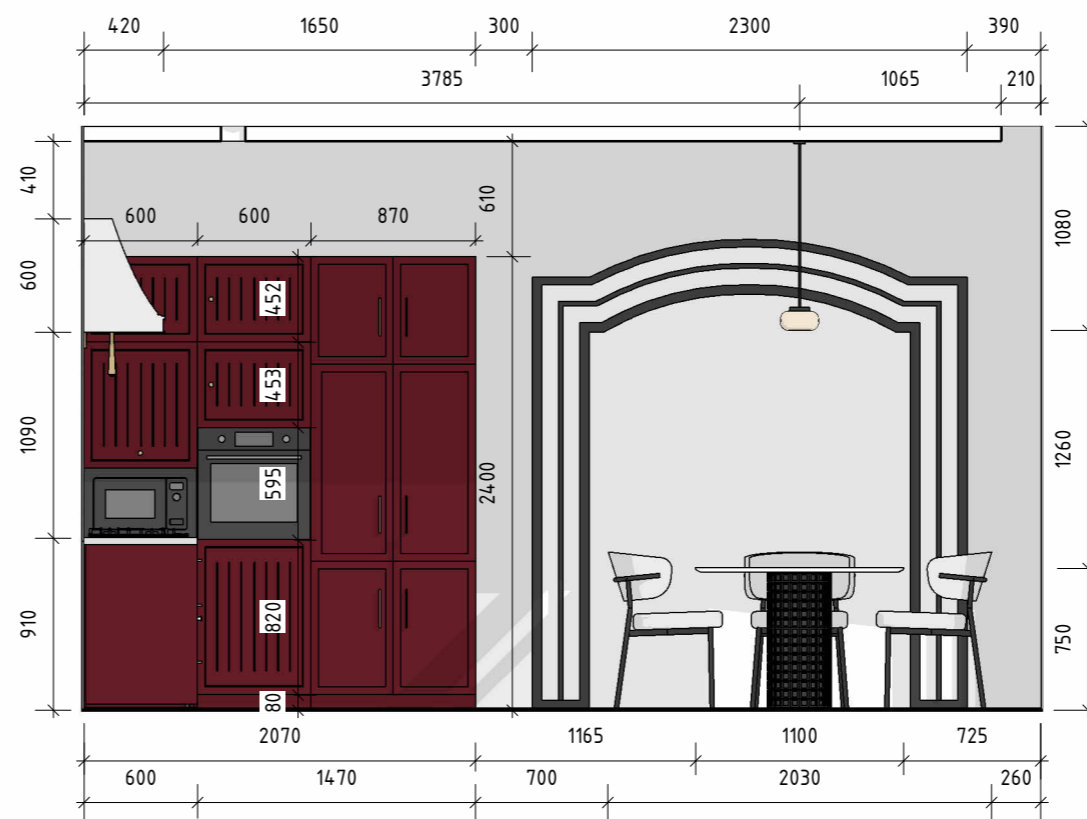

16 - 13
1:40

Назва проекту: Двоповерховий коледж

Адреса проекту: с. Лісники, вул. Проектна, 13

Розгортки кухні

A-45

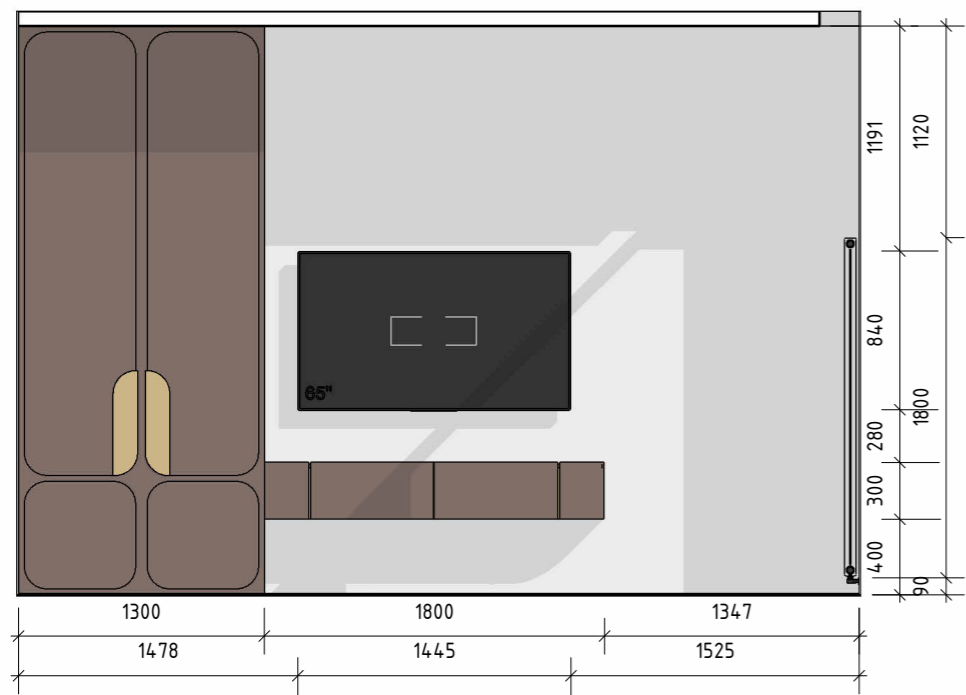

17 - 18
1:40

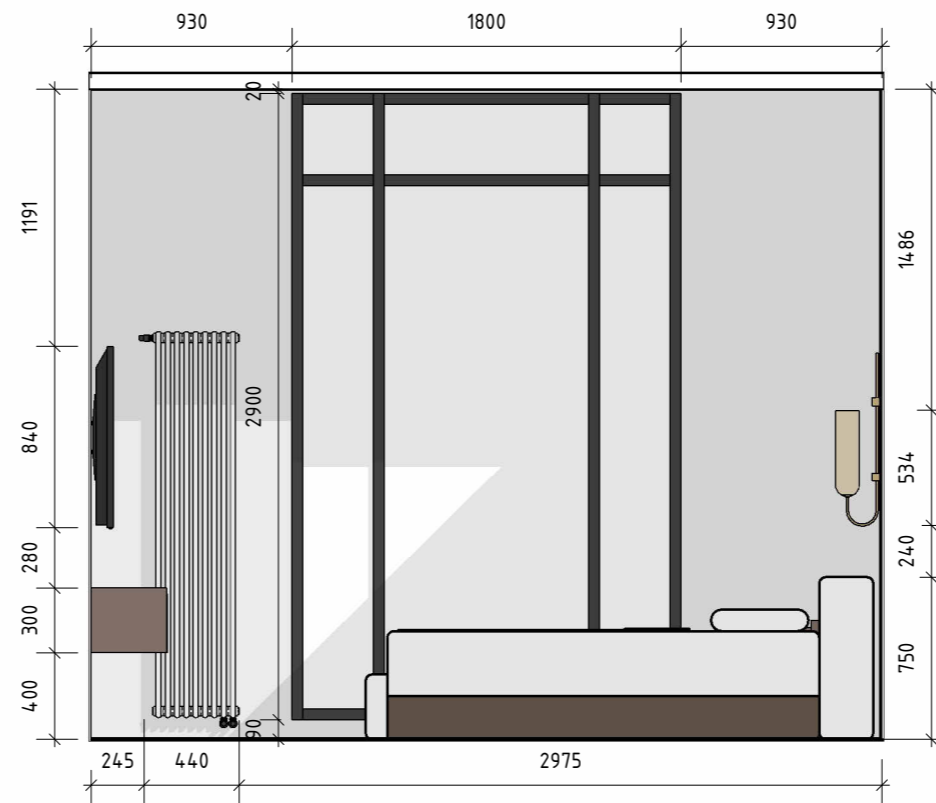

18 - 19
1:40



19 - 20
1:40



20 - 17
1:40

Назва проекту: Двоповерховий котедж

Адреса проекту: с. Лісники, вул. Проектна, 13

Розгортки гостьової спальні

A-46

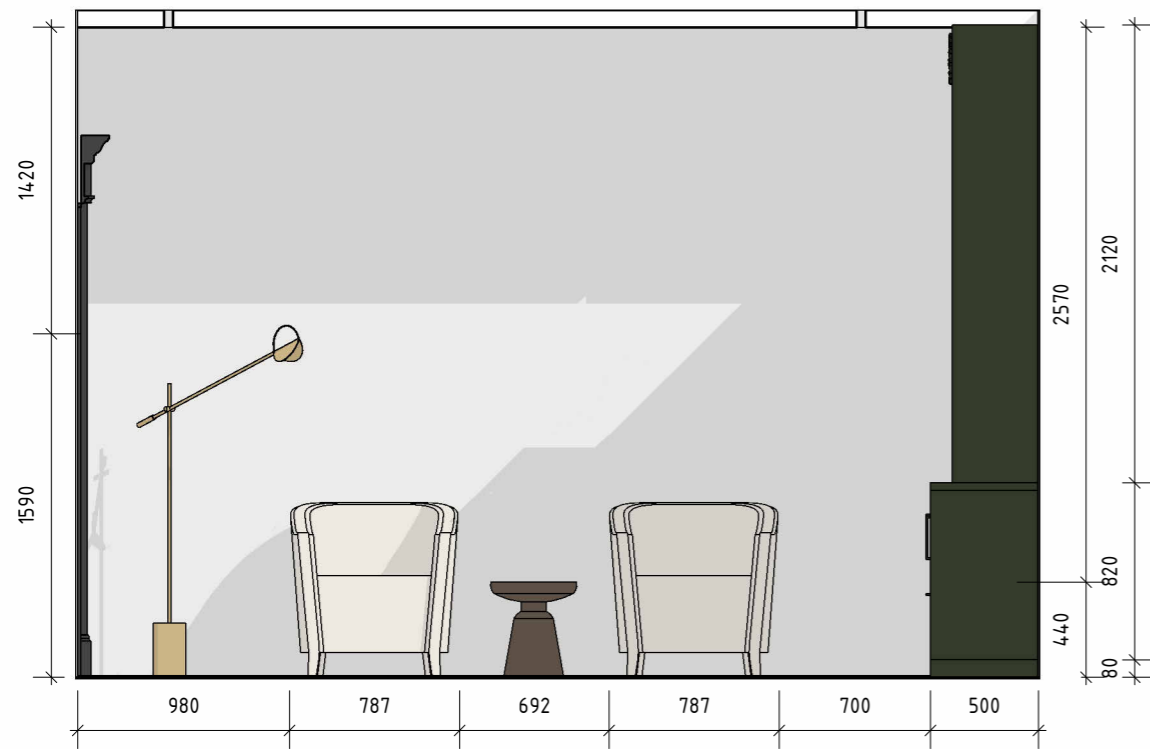

21 - 22
1: 35



22 - 23
1: 35

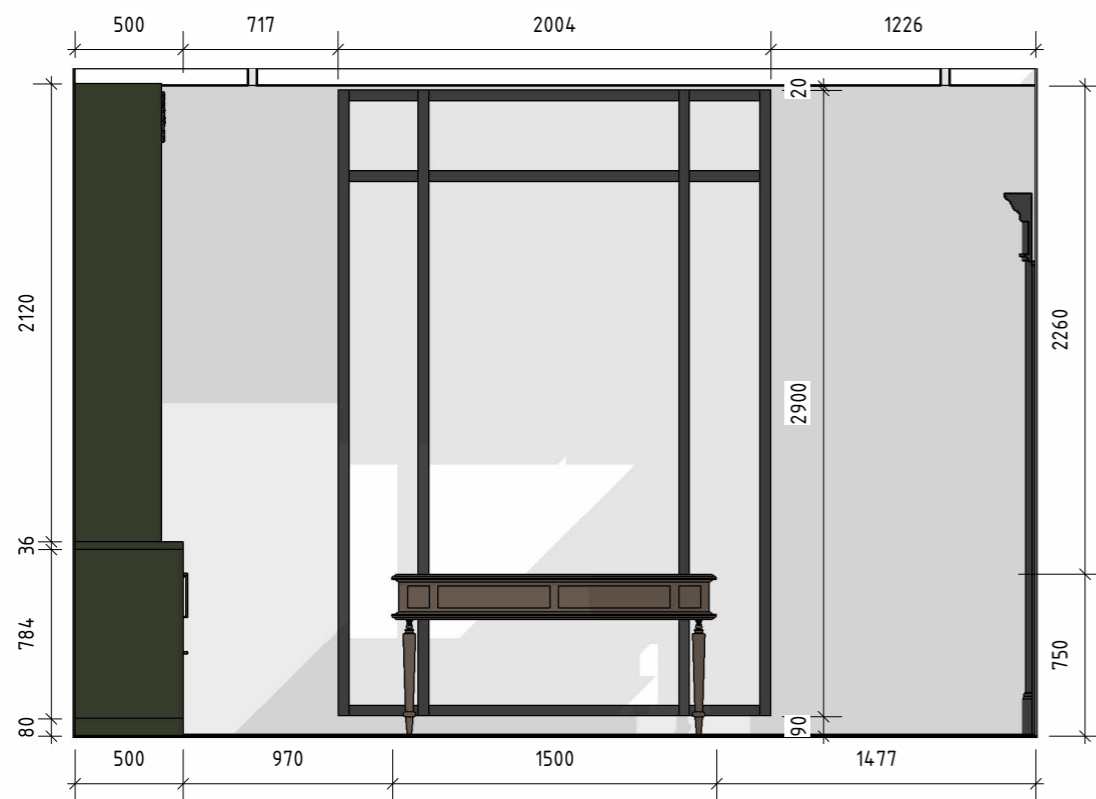

23 - 24
1: 35

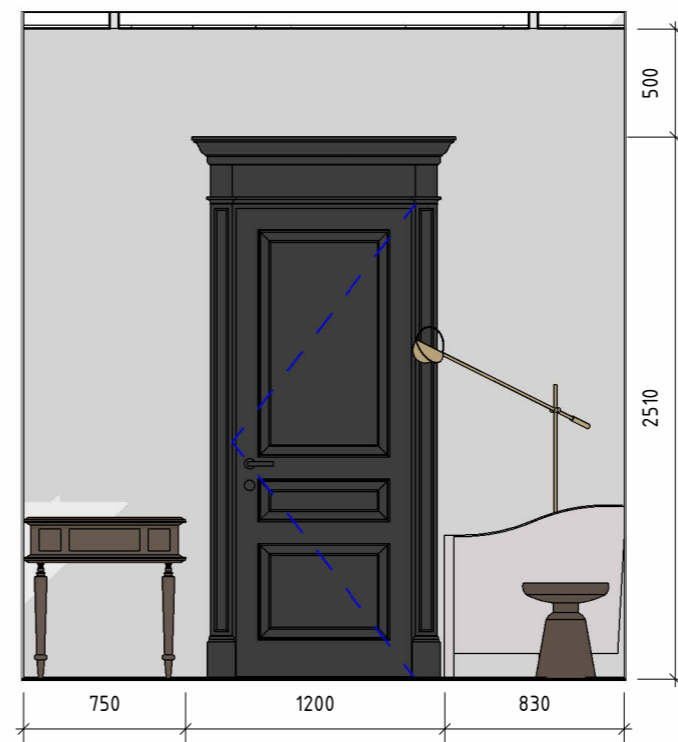

24 - 21
1: 35

Назва проекту: Двоповерховий котедж

Адреса проекту: с. Лісники, вул. Проектна, 13

Розгортки кабінету

A-47



25 - 26
1: 35

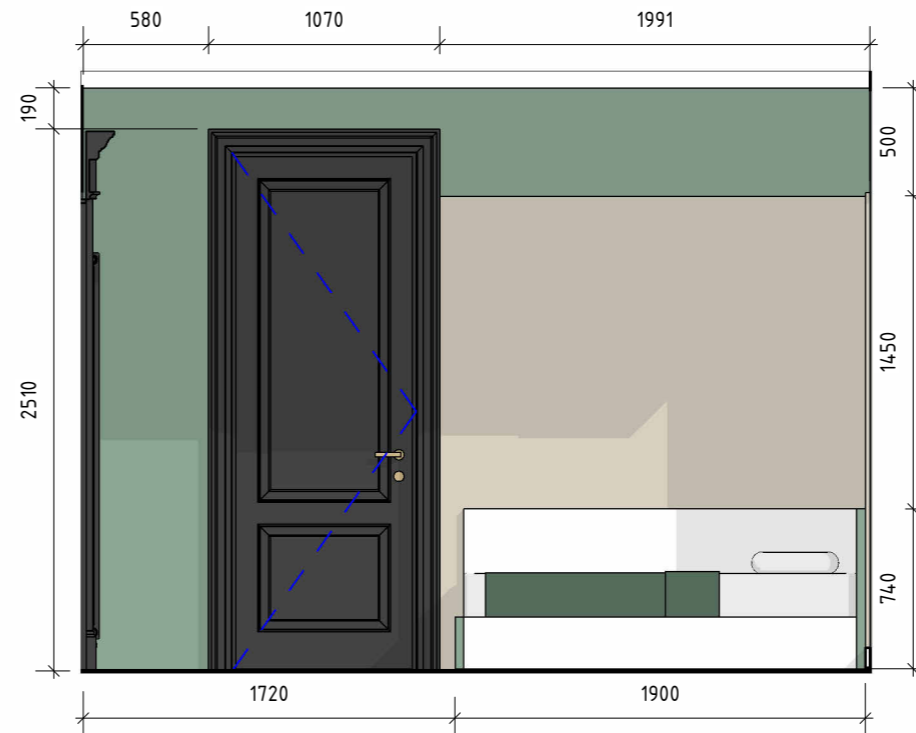

26 - 27
1: 35

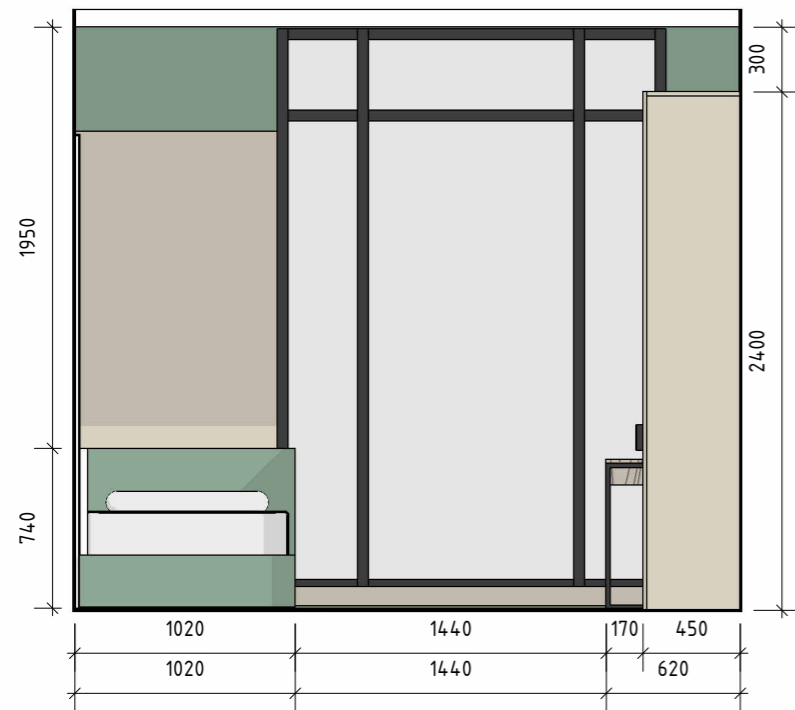

27 - 28
1: 35

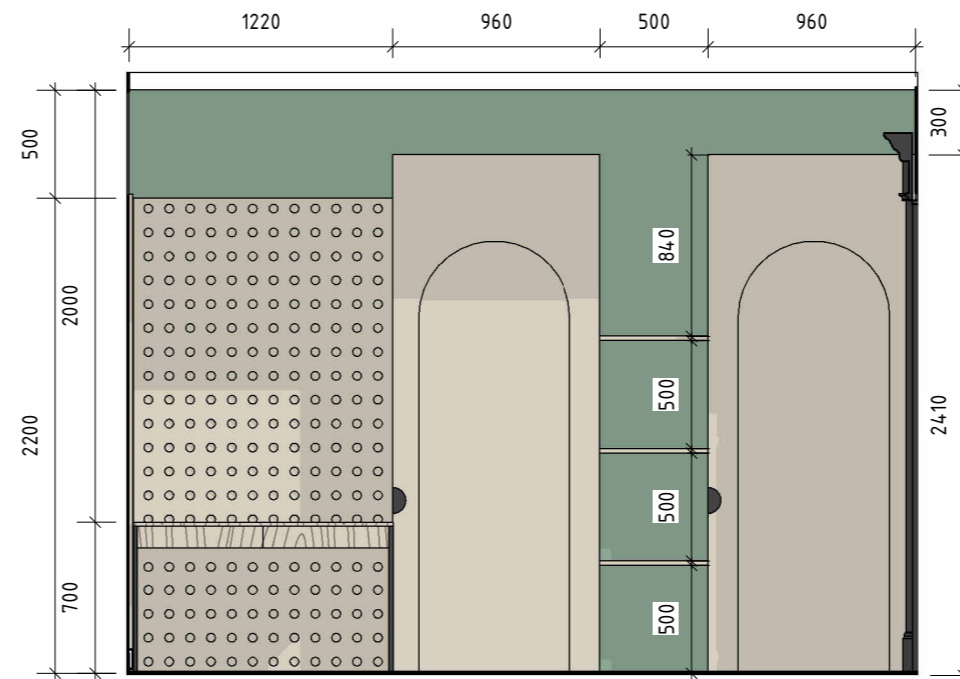

28 - 25
1: 35

Назва проекту: Двоповерховий коледж

Адреса проекту: с. Лісники, вул. Проектна, 13

Розгортки дитячої кімнати

A-48

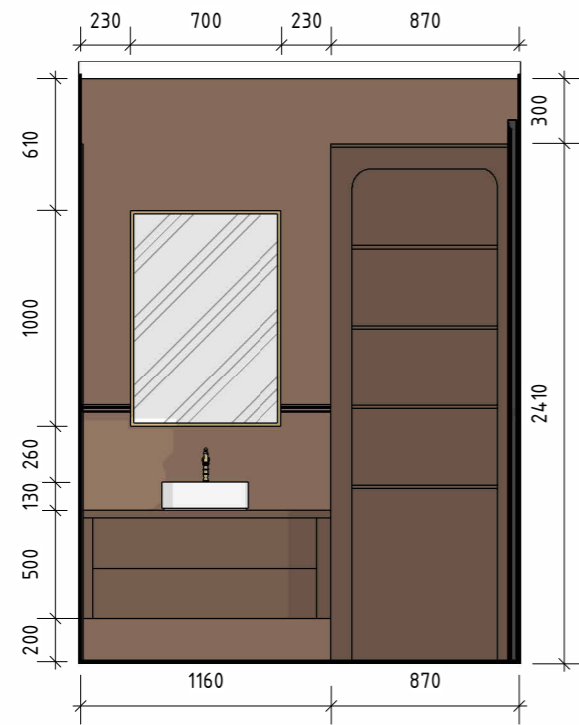

29 - 30
1:35

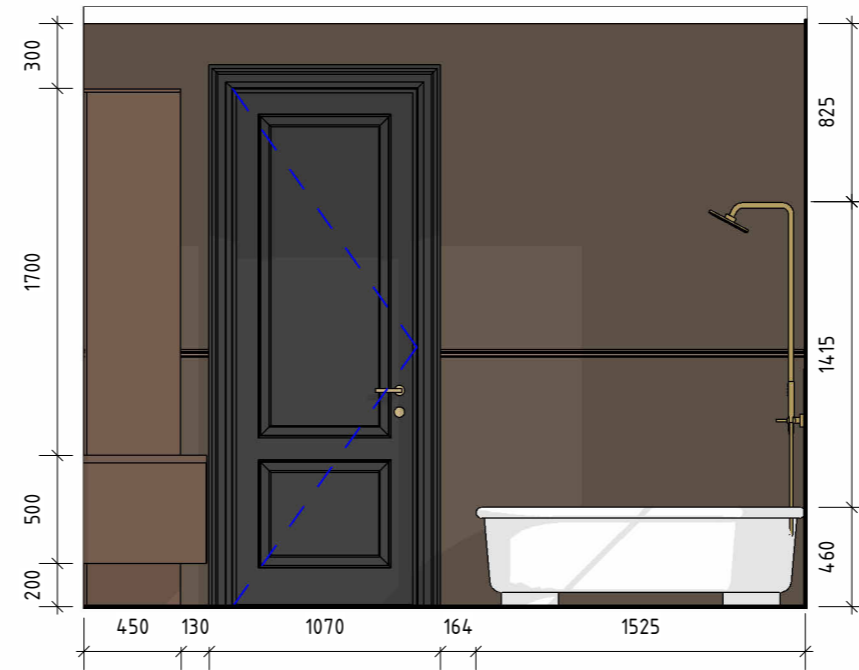

30 - 31
1:35

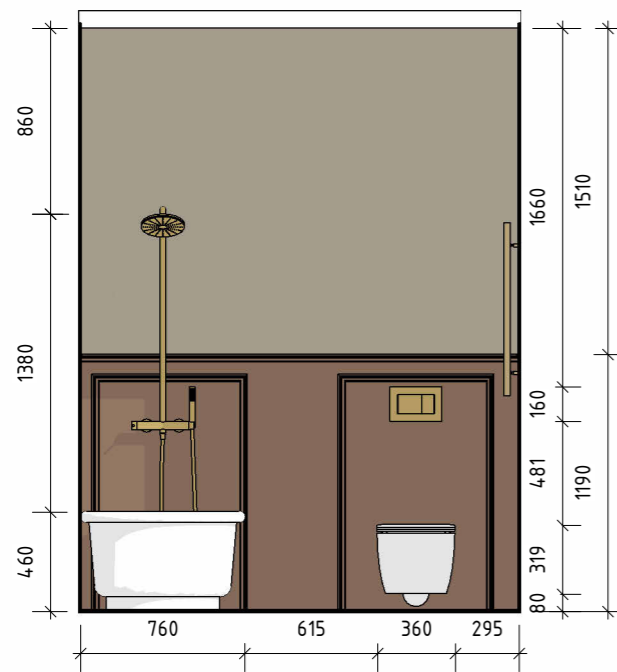

31 - 32
1:35

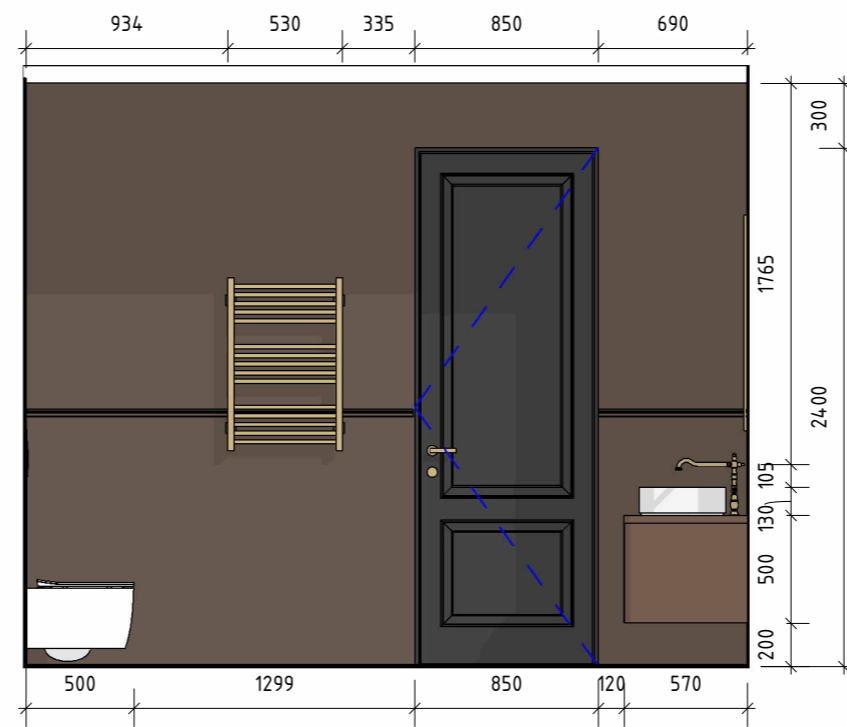

32 - 29
1:35

Назва проекту: Двоповерховий котедж

Адреса проекту: с. Лісники, вул. Проектна, 13

Розгортки дитячого санвузла

A-49

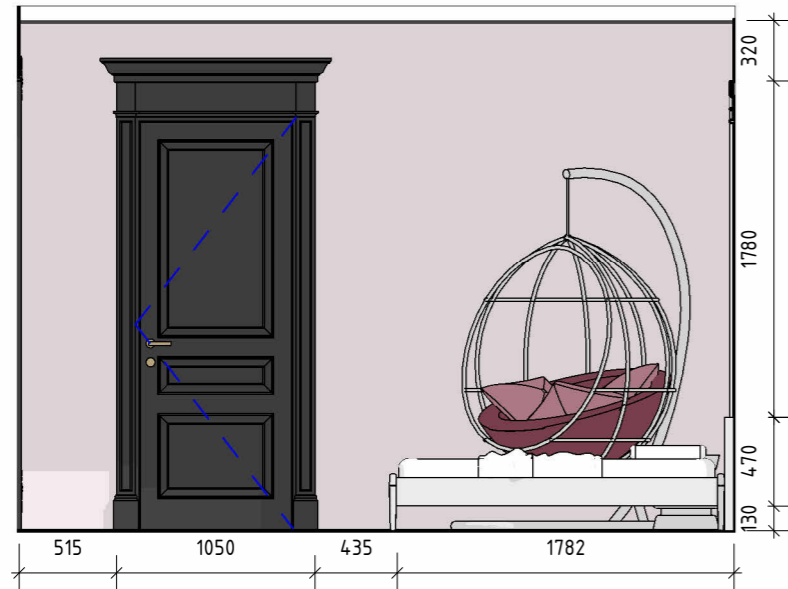

33 - 34
1:40

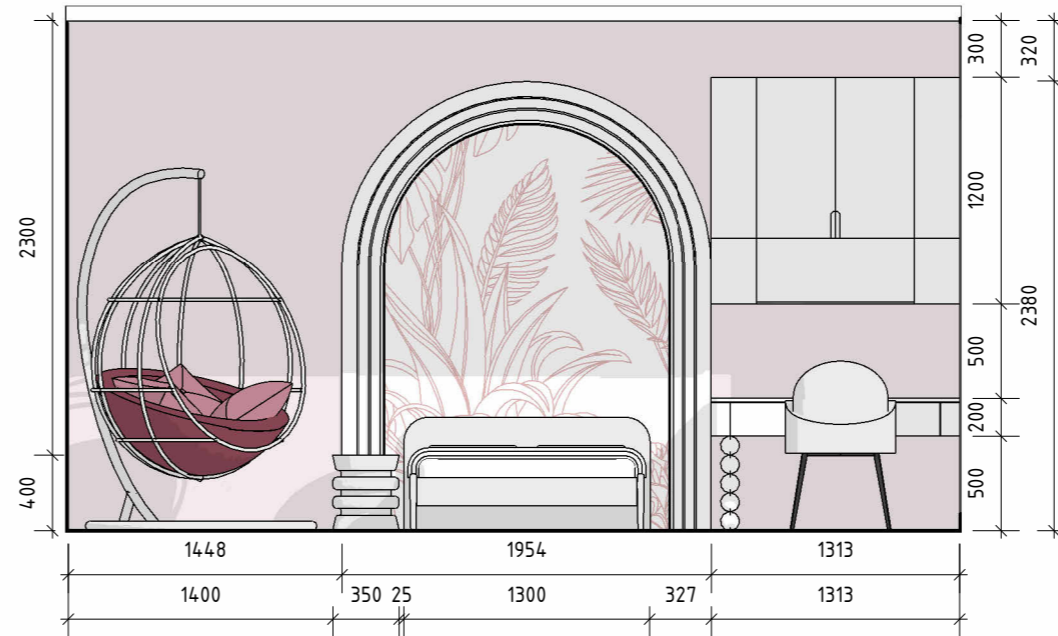

34 - 35
1:40



35 - 36
1:40

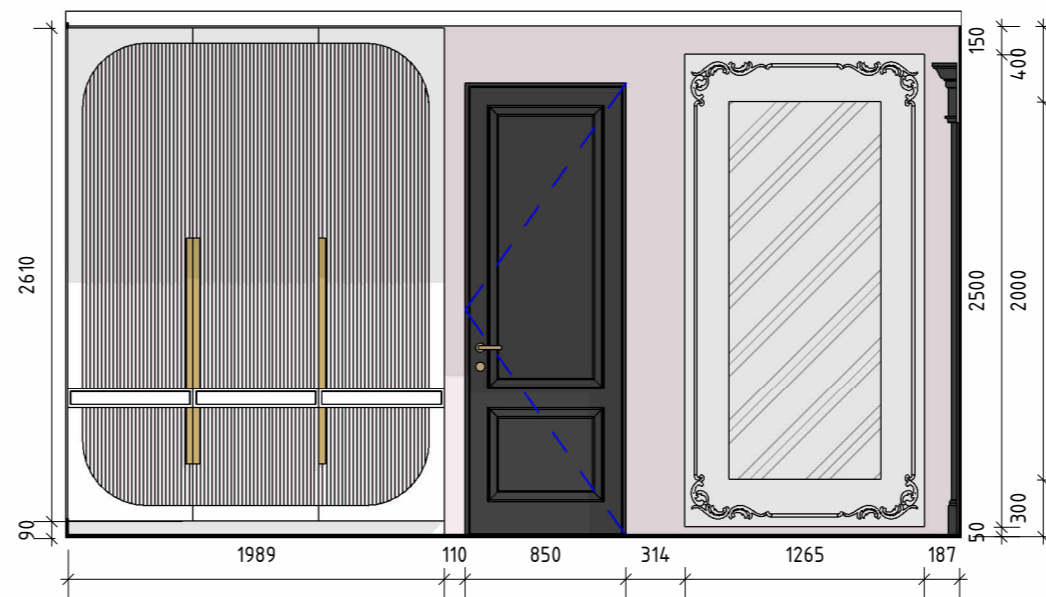

36 - 33
1:40

Назва проекту: Двоповерховий котедж

Адреса проекту: с. Лісники, вул. Проектна, 13

Розгортки дитячої кімнати

A-50

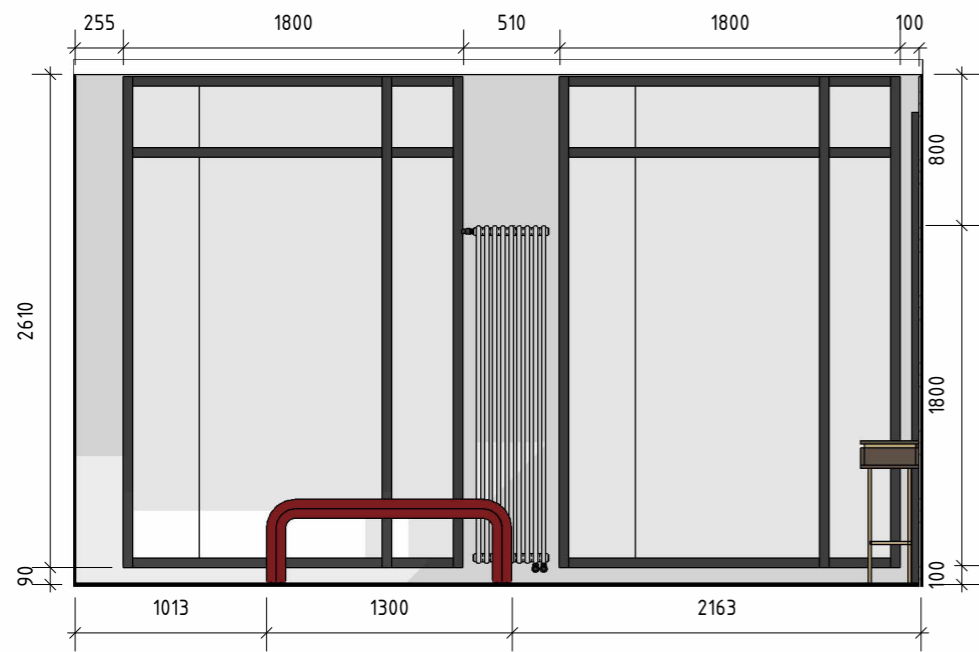

37 - 38
1:40



38 - 39
1:40

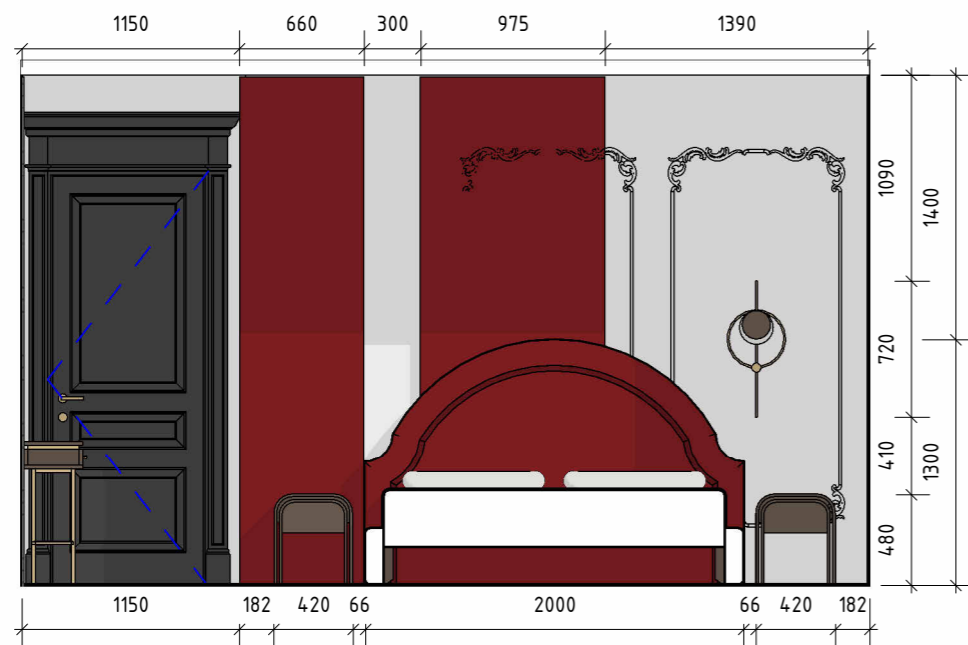

39 - 40
1:40

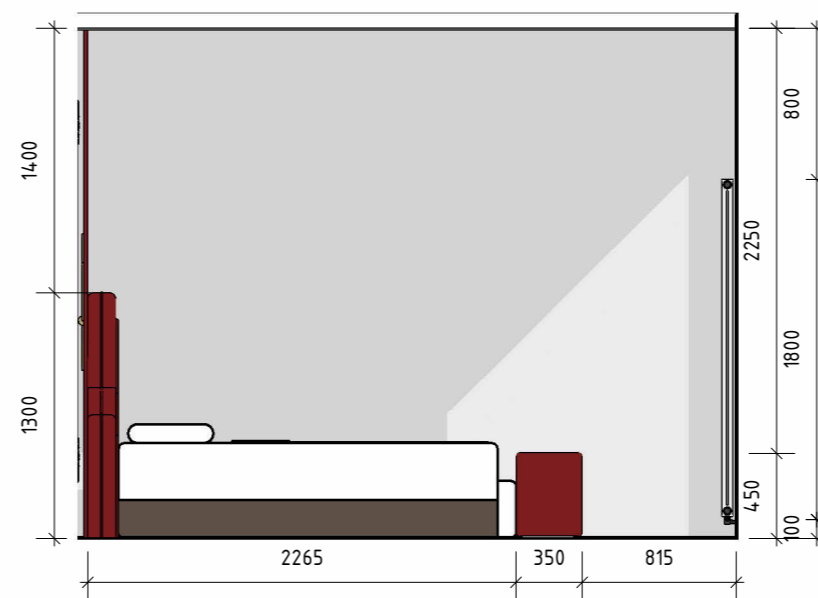

40 - 37
1:40

Назва проекту: Двоповерховий котедж

Адреса проекту: с. Лісники, вул. Проектна, 13

Розгортки спальні

A-51

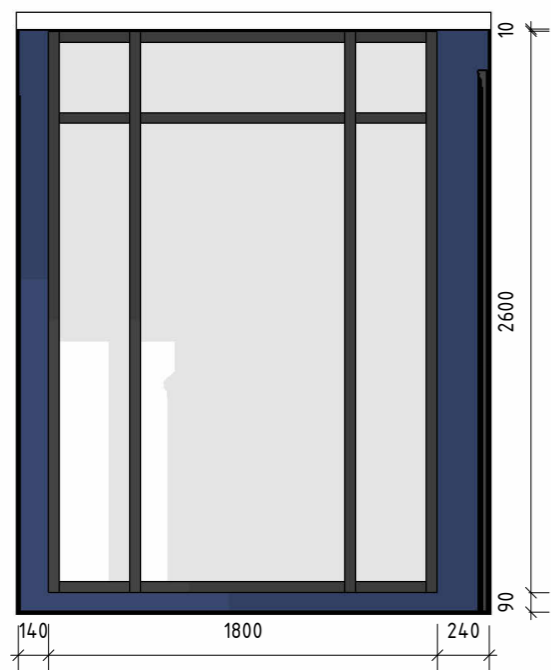

41 - 42
1:35

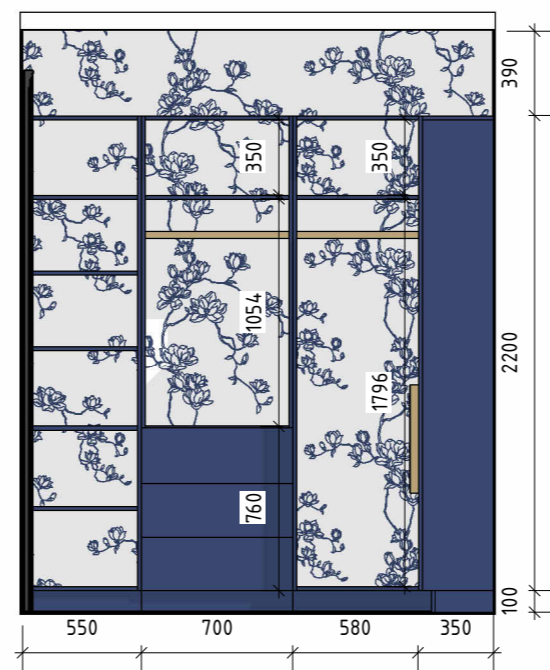

42 - 43
1:35

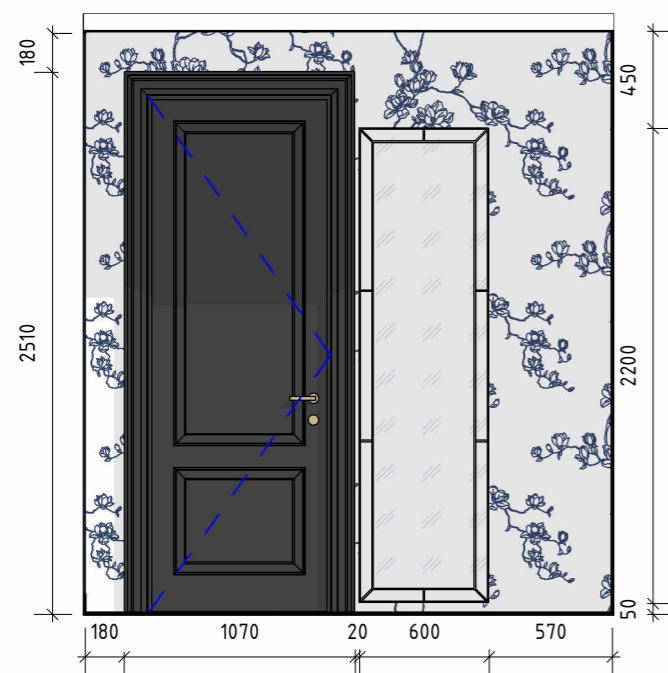

43 - 44
1:35

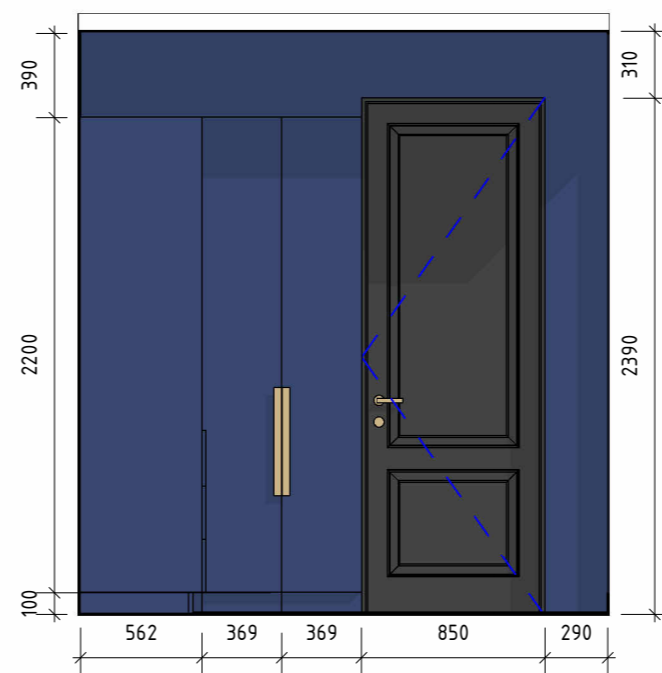

44 - 41
1:35

Назва проекту: Двоповерховий котедж

Адреса проекту: с. Лісники, вул. Проектна, 13

Розгортки гардеробної

A-52

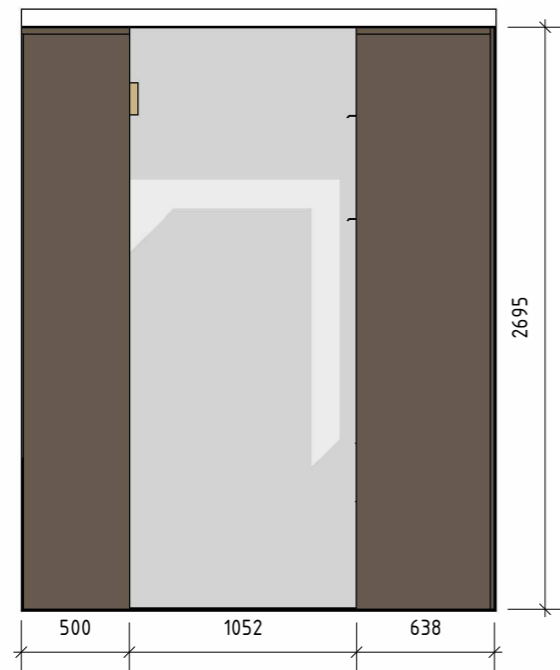

45 - 46
1:35

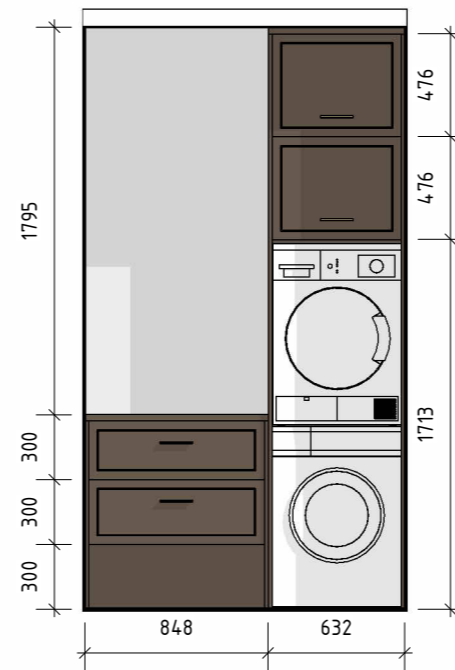

46 - 47
1:35

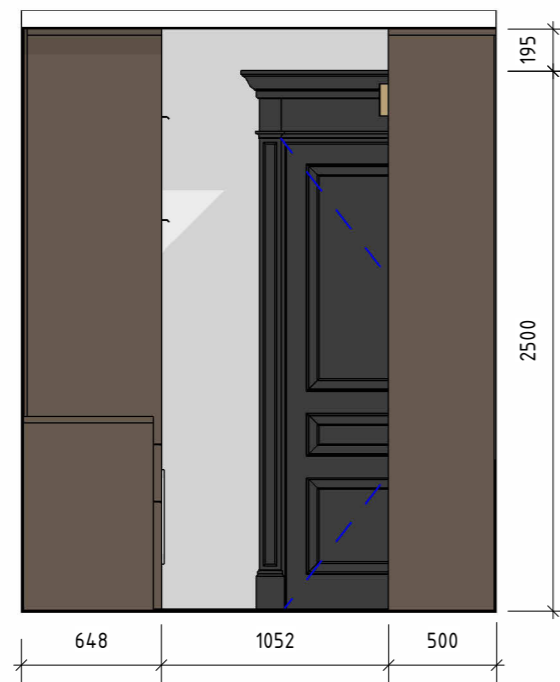

47 - 48
1:35

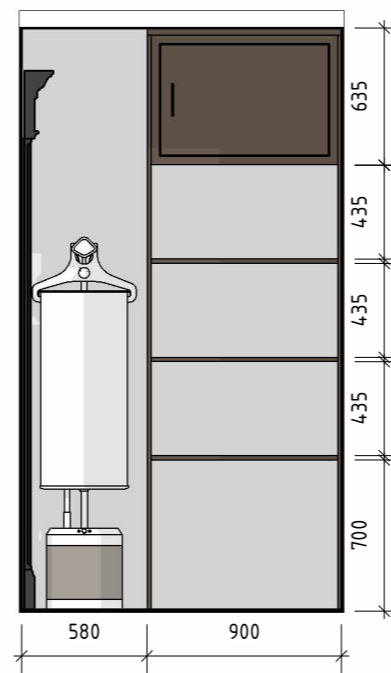

48 - 45
1:35

Назва проекту: Двоповерховий котедж

Адреса проекту: с. Лісники, вул. Проектна, 13

Розгортки пральні

A-53

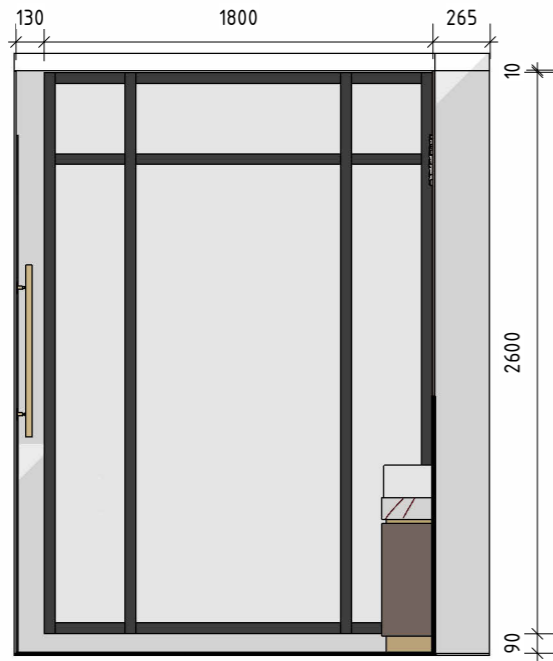

49 - 50
1:35



50 - 51
1:35

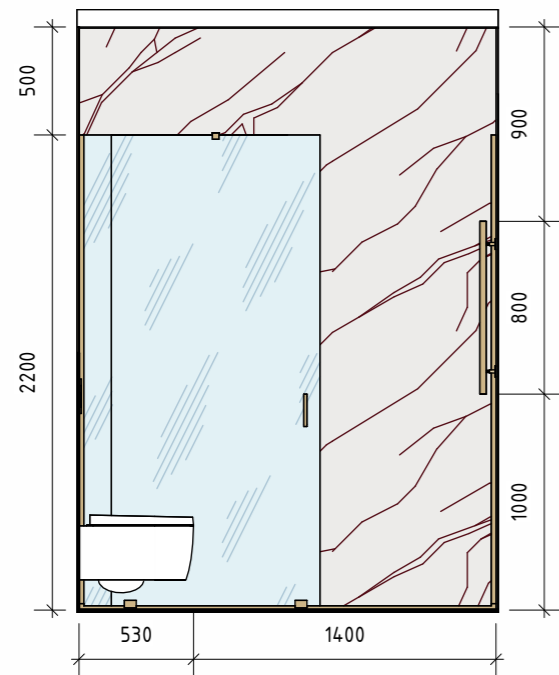

51 - 52
1:35

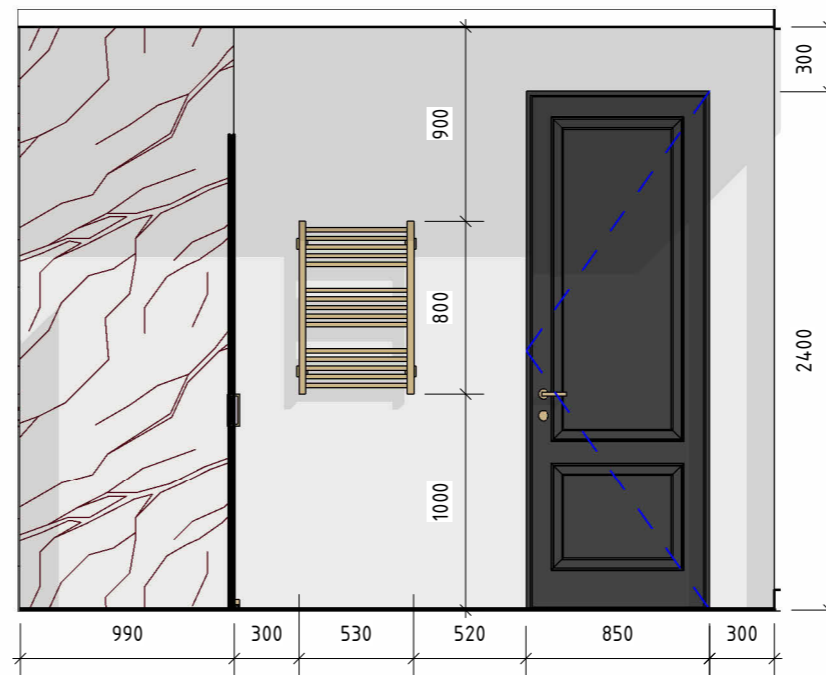

52 - 49
1:35

Назва проекту: Двоповерховий котедж

Адреса проекту: с. Лісники, вул. Проектна, 13

Розгортки санвузла 2 поверху

A-54

ВІЗУАЛІЗАЦІЯ КУХНІ

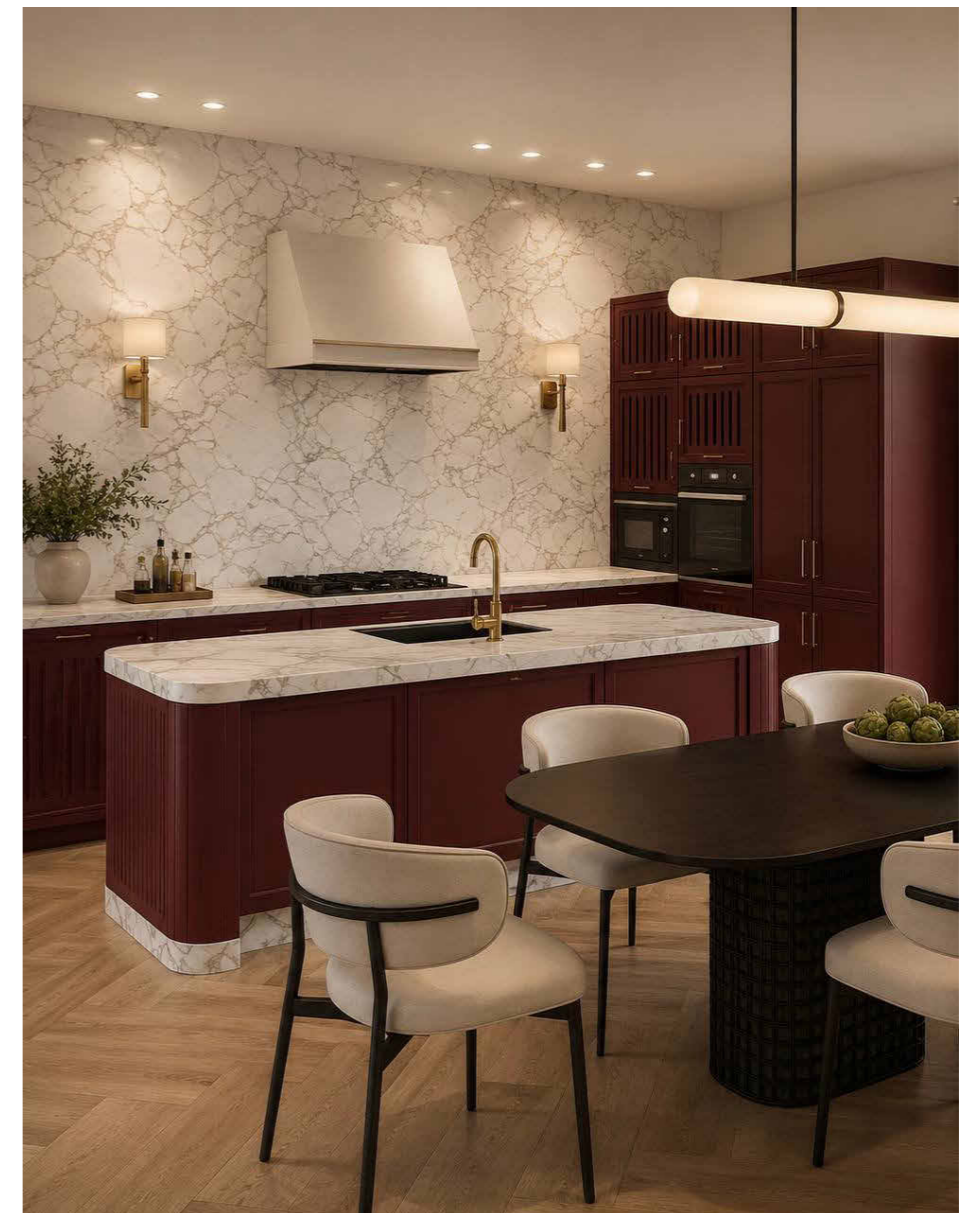

Назва проекту: Двоповерховий котедж

Адреса проекту: с. Ліски, вул. Проектна, 13

Візуалізація кухні

A-55

ВІЗУАЛІЗАЦІЯ САНВУЗЛА



Назва проекту: Двоповерховий котедж

Адреса проекту: с. Лісники, вул. Проектна, 13

Візуалізація санвузла

A-56

ВІЗУАЛІЗАЦІЯ СПАЛЬНІ

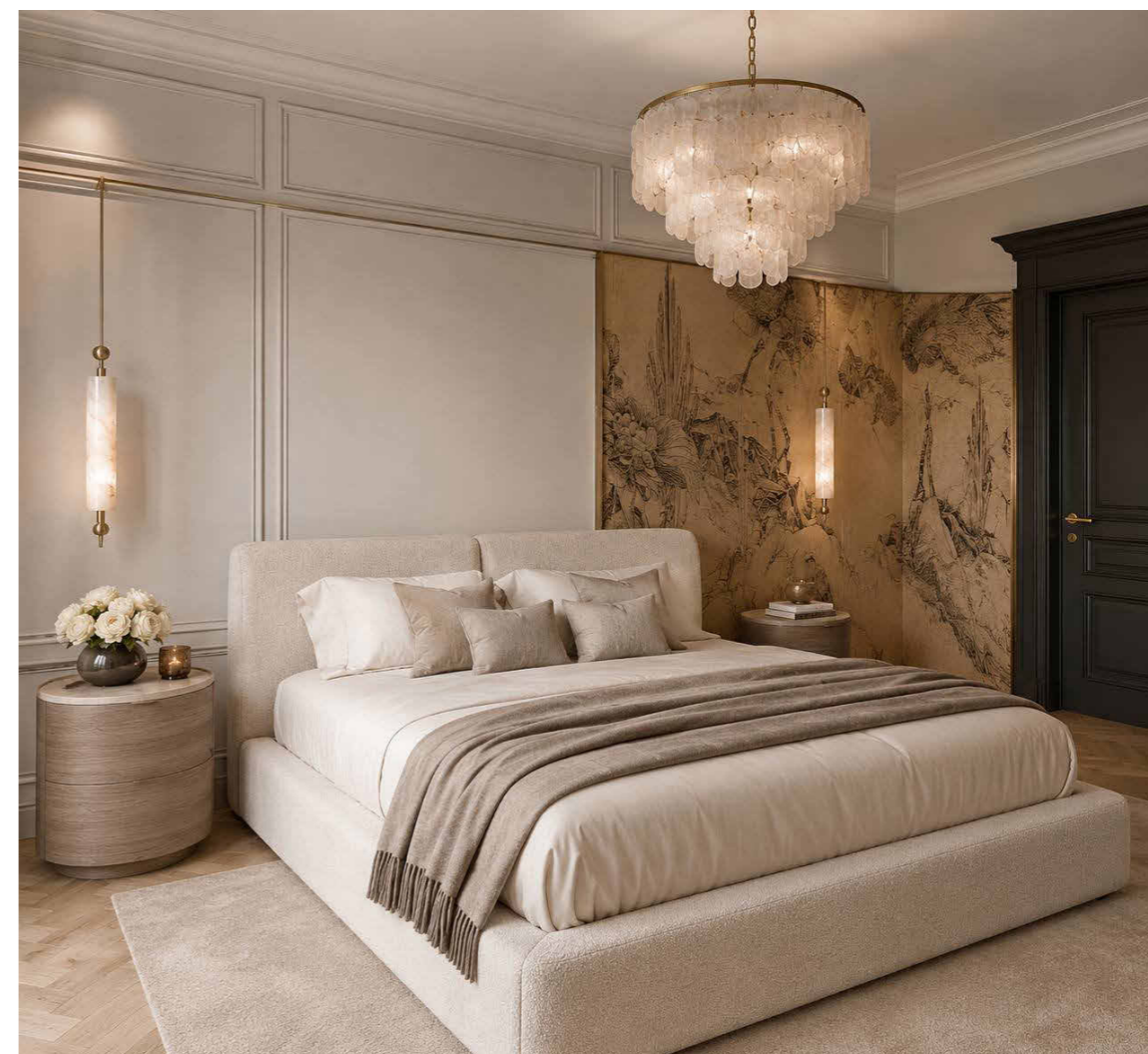

Назва проекту: Двоповерховий котедж

Адреса проекту: с. Лісники, вул. Проектна, 13

Візуалізація спальні 1 поверху

A-57