



SLOVENSKÁ TECHNICKÁ UNIVERZITA V BRATISLAVE
STAVEBNÁ FAKULTA
KATEDRA ARCHITEKTÚRY

I1-ATT11
Atelierová tvorba 11 (Interiér)

ŠTUDENT :

Bc. Alexander Cichra

PEDAGÓG :

Mgr. art. Ing. Pavol Pilař, ArtD.

AKAD. ROK :

2025/2026

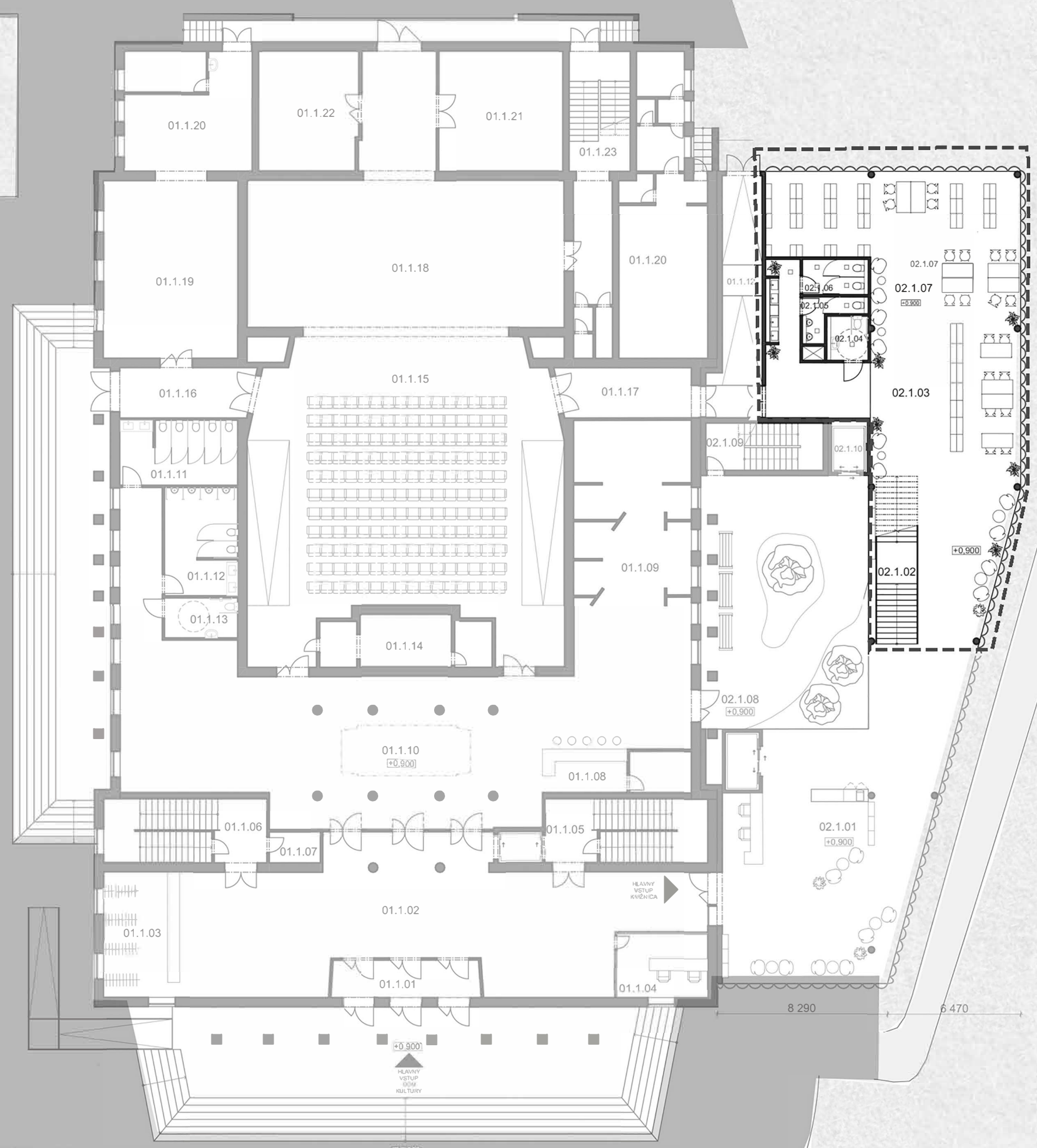

Legenda:

Č.	Názo miestností	Plocha (m2)
01.1.01	Zádverie	14,68
01.1.02	Vstupná hala	121,40
01.1.03	Šatne	17,46
01.1.04	Pokladňa	27,61
01.1.05	Schodisko	28,62
01.1.06	Schodisko	24,61
01.1.07	Sklad	3,74
01.1.08	Bufet	21,14
01.1.09	Výstavná plocha	71,61
01.1.10	Hala	97,80
01.1.11	WC - ženy	18,07
01.1.12	Úniková chodba	24,89
01.1.12	WC - muži	18,70
01.1.13	WC - imobilný	6,94
01.1.14	Technická režia	20,01
01.1.15	Spoločenská sála	216,36
01.1.16	Technická režia	0,07
01.1.16	Úniková chodba	16,41
01.1.17	Úniková chodba	16,50
01.1.18	Javisko	114,82
01.1.19	Skúšobňa	56,97
01.1.20	Technologické zázemie	71,31
01.1.21	Sklad kulis	35,33
01.1.22	Sklad kulis	28,15
01.1.23	Schodisko	18,54
01.1.24	Šatňa účinkujúcich	37,89
02.1.01	Vstupná hala	119,96
02.1.02	Schodisko	16,29
02.1.03	Komunikačný priestor	83,04
02.1.04	WC- imobilný	4,38
02.1.05	WC- muži	4,26
02.1.06	WC-ženy	5,55
02.1.07	Volný výber knižničného fondu	109,18
02.1.08	Atrium	99,78
02.1.09	Schodisko	13,83
02.1.10	Výťah	5,48
	1 591,37 m²	

24 000

8 290 6 470

01 Vybraná časť pôdorysu 1:200

STU
SvF

KARCH
KATEDRA ARCHITEKTÚRY

PREDMET: Atelierová tvorba 11 (Interiér)
 ŠTUDENT: Bc. Alexander Cichra
 PEDAGÓG: Mgr. art. Ing. Pavol Pilař, ArtD.
 AKADEM. ROK: 2025/2026

I-PSA/II.

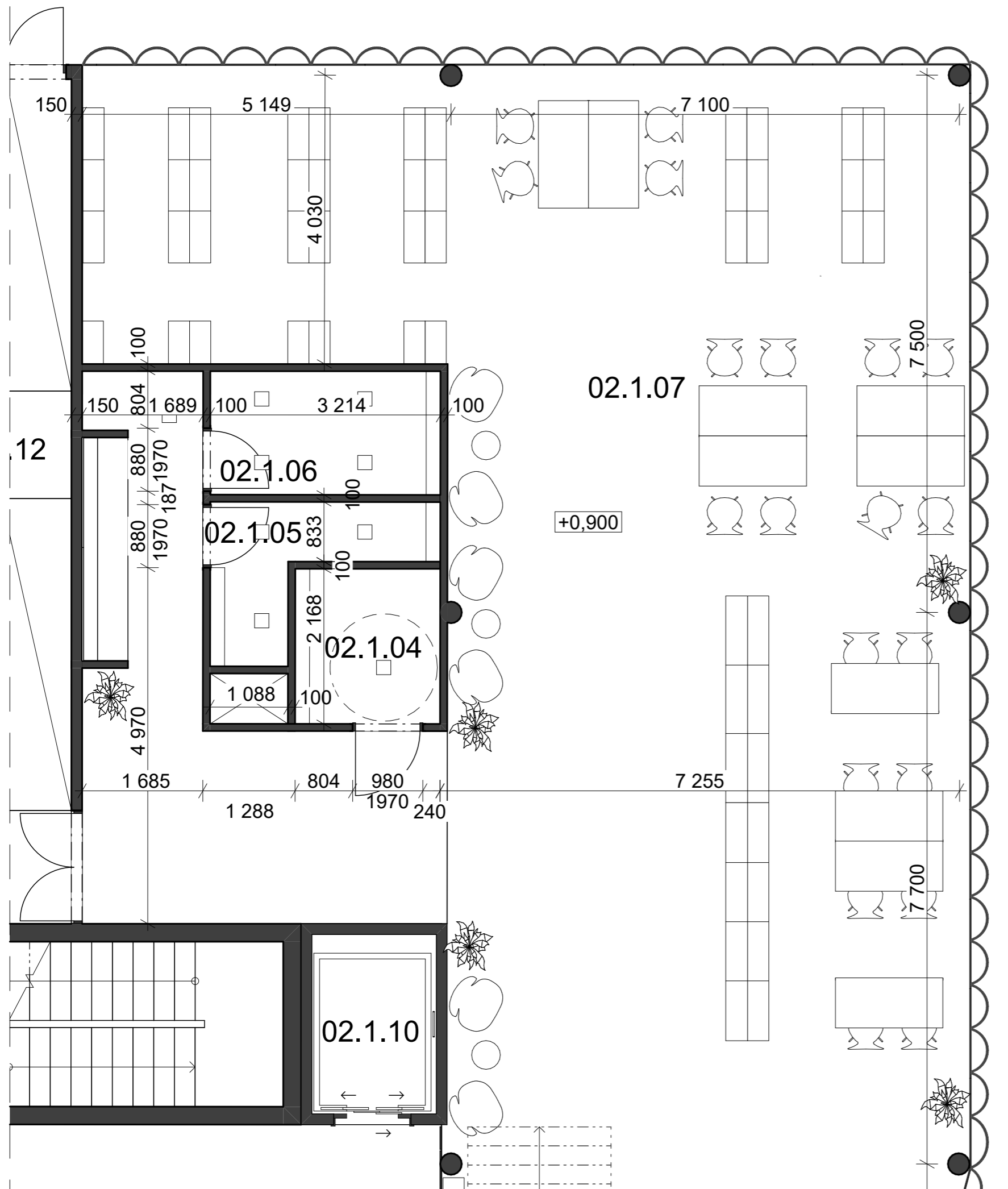

Legenda:

Č.	Názo miestností	Plocha (m2)
02.1.03	Komunikačný priestor	83,04
02.1.04	Wc- imobilný	4,38
02.1.05	Wc-muži	4,26
02.1.06	Wc-ženy	5,57
02.1.07	Volný výber knižničného fondu	114,00
		211,25 m²

02 Dispozícia 1:50

STU
SvF

KARCH
KATEDRA ARCHITEKTÚRY

PREDMET: Ateliérová tvorba 11 (interiér)
 ŠTUDENT: Bc. Alexander Cichra
 PEDAGÓG: Mgr. art. Ing. Pavol Pilař, ArtD.
 AKADEM. ROK: 2025/2026

I-PSA / I.

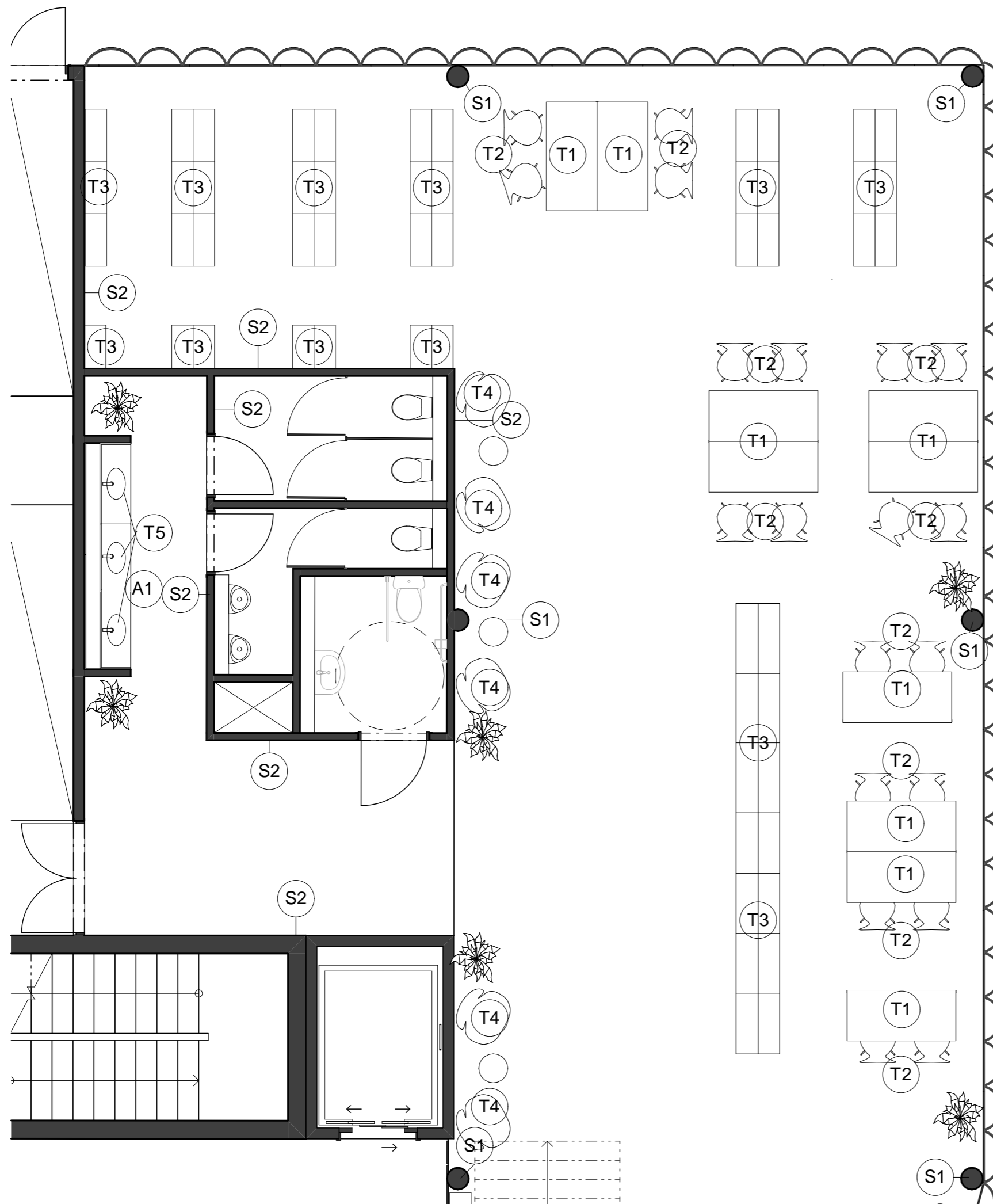

LEGENDA ZARIAĎOVACÍCH PREDMETOV

ATYP

A1 ATYP 1 - umývadlo - terrazo kameň farba tmavo šedá

T2 TYP 2 - stolička - dubové drevo



T4 TYP 4 - kreslo - šedá farba



TYP

T1 TYP 1 - stôl - dubové drevo



T3 TYP 3 - skriňa - dubové drevo

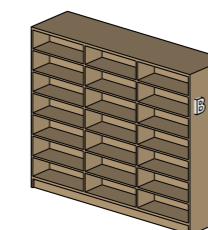

T5 TYP 5 - umývadlo



LEGENDA STIEN

S1 VÁPENNO CEMENTOVÁ OMIETKA - BIELA

S2 POHLADOVÝ BETÓN - STĽP

03 Pôdorys atypov

1:50

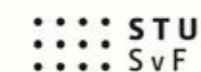

KARCH KATEDRA ARCHITEKTÚRY

PREDMET: Ateliérová tvorba 11 (interiér)
 ŠTUDENT: Bc. Alexander Cichra
 PEDAGÓG: Mgr. art. Ing. Pavol Pilař, ArtD.
 AKADEM. ROK: 2025/2026

I-PSA/I.

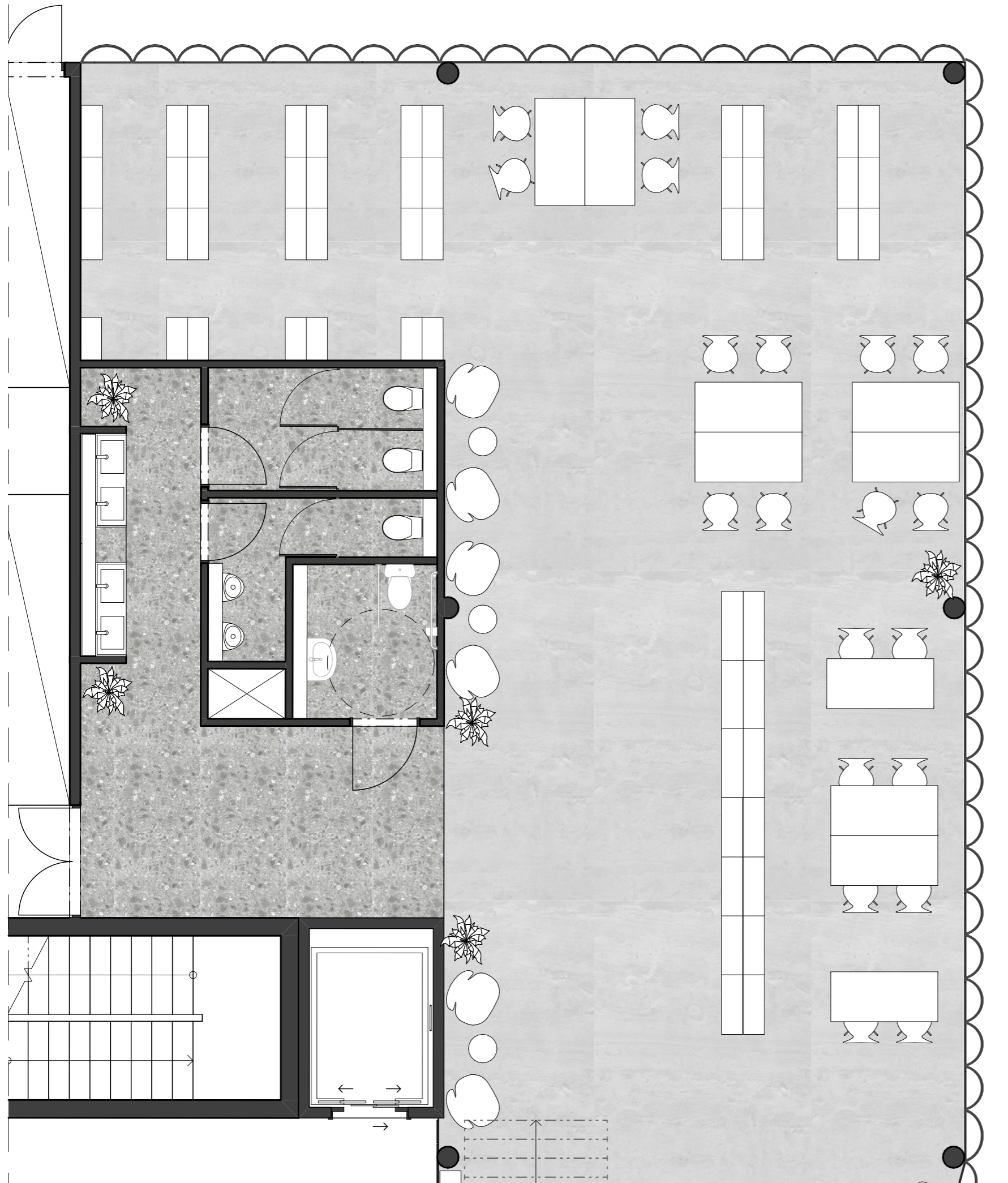

LEGENDA PODLÁH

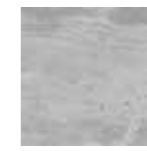

betónová liata podlaha - farba šedá

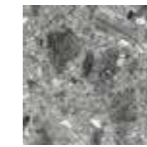

terazzová dlažba, šedý odtieň

04

Výkres podláh

1:50

STU
SvF

KARCH

KATEDRA ARCHITEKTÚRY

PREDMET: Ateliarová tvorba 11 (Interiér)
 ŠTUDENT: Bc. Alexander Cichra
 PEDAGÓG: Mgr. art. Ing. Pavol Pilař, ArtD.
 AKADEM. ROK: 2025/2026

I-PSA/ II.

LEGENDA STROPOV

SDK podhľad S.V. vid' pôdorys
vapennocementová omietka -
farba biela

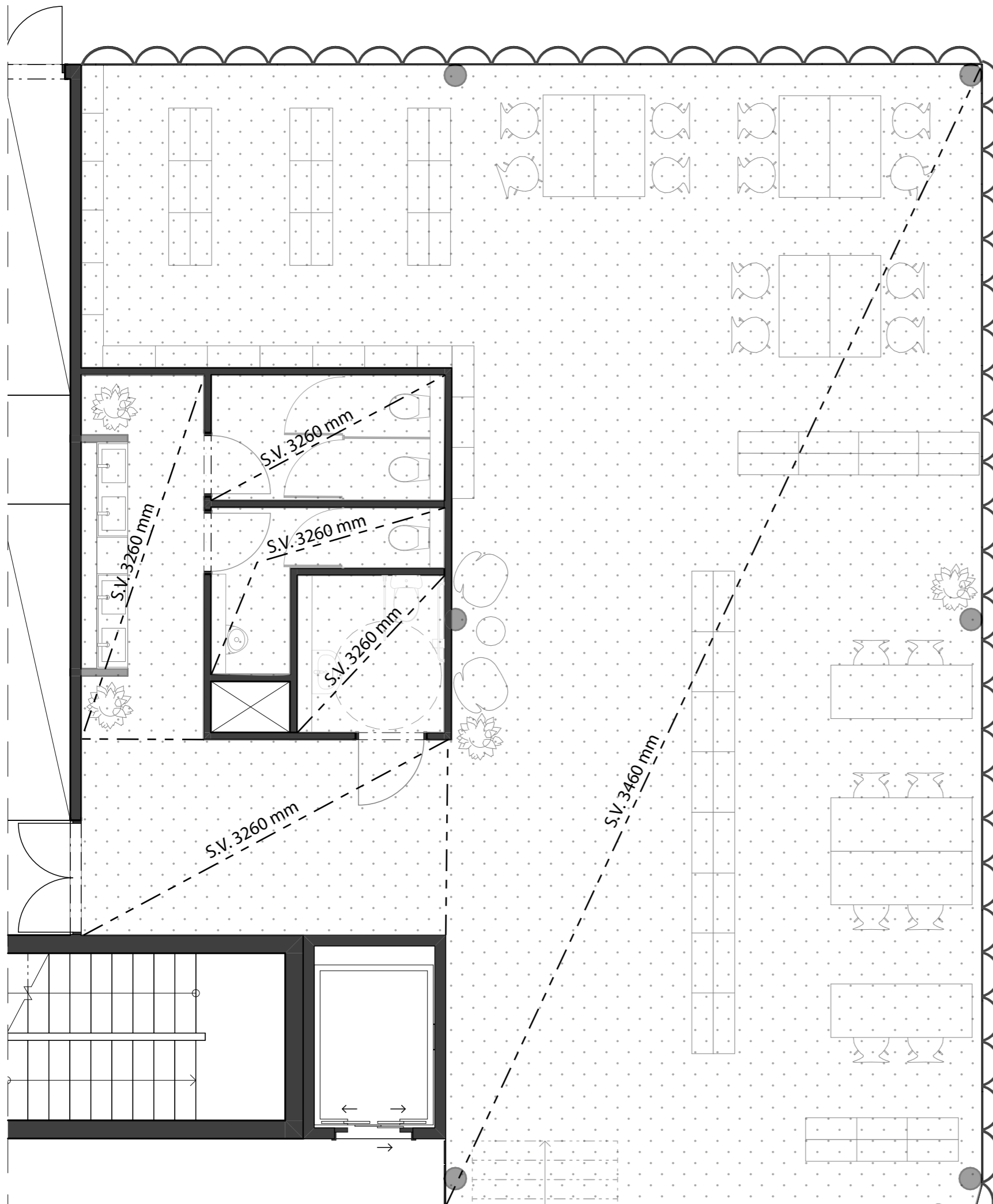

05 Výkres stropu 1:50

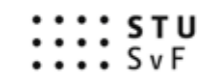

KARCH
KATEDRA ARCHITEKTÚRY

PREDMET: Ateliarová tvorba 11 (Interiér)
ŠTUDENT: Bc. Alexander Cichra
PEDAGÓG: Mgr. art. Ing. Pavol Pilař, ArtD.
AKADEM. ROK: 2025/2026

I-PSA/ II.

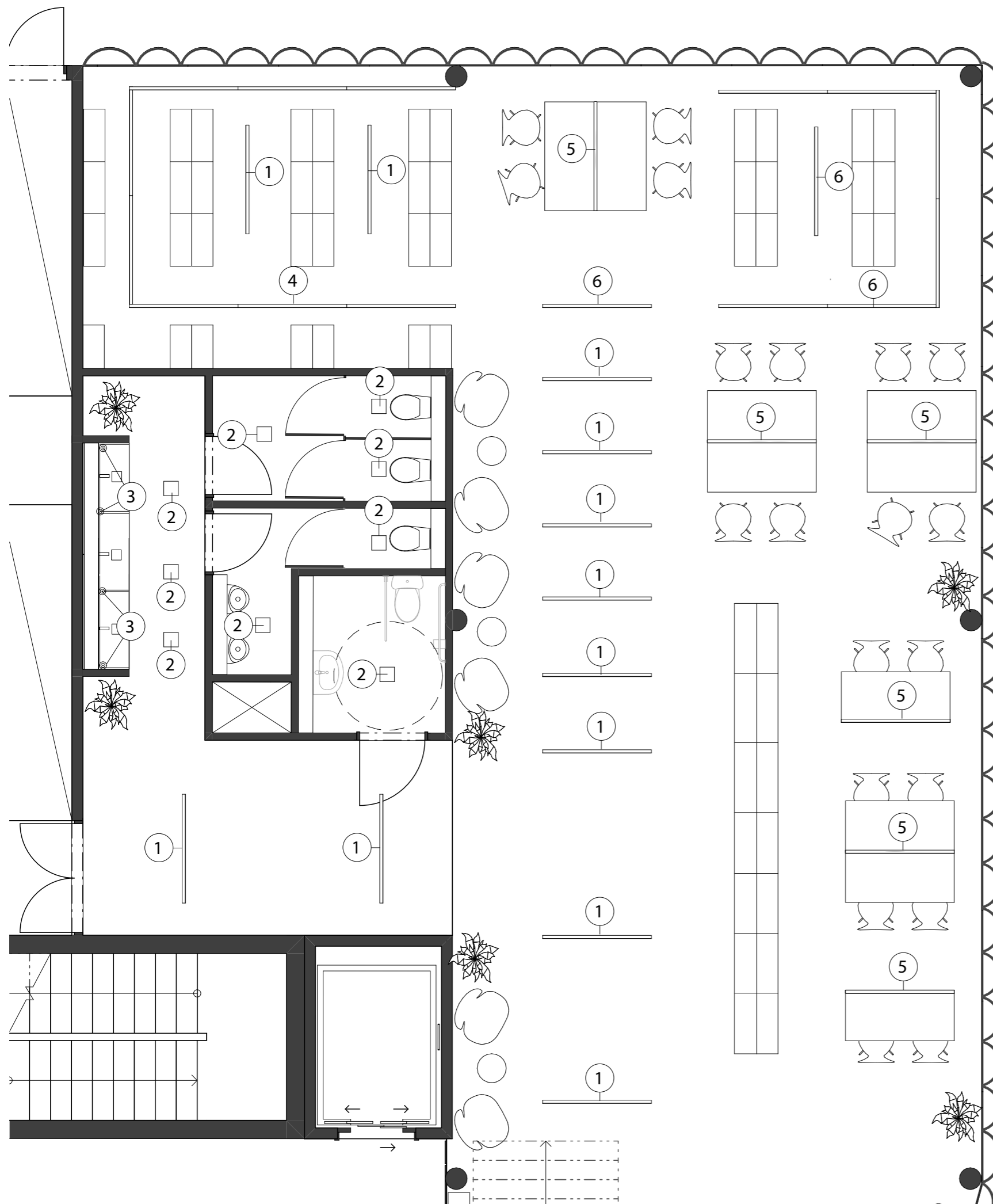

LEGENDA ZARIADOVACÍCH PREDMETOV

- 1 lineárne LED zapustené svietidlo 40W, 3200lm
1200 mm x 70 mm x 60 mm
- 2 prisadené stropné LED svietidlo (cube) 12W,
500lm, 100 mm x 100 mm x 100 mm
- 3 závesné svietidlo TANA 14W, priemer obvodu
100 mm
- 4 lineárne pásové LED zapustené svietidlo 40W,
3200lm
- 5 lineárne stolové LED svietidlo MUUTO
1220 mm x 730 mm x 50mm
- 6 závesné LED pásové svietidlo 20W, 1600lm
220 mm x 220 mm x 25mm



1



2



3



5



6

06

Svietidlá

1:50

STU
SvF

KARCH

KATEDRAARCHITEKTÚRY

PREDMET: Atelierová tvorba 11 (Interiér)
ŠTUDENT: Bc. Alexander Cichra
PEDAGÓG: Mgr. art. Ing. Pavol Pilař, ArtD.
AKADEM. ROK: 2025/2026

I-PSA/ II.



Smreková doska, navrhnutá ako material knižných regálov.



Vapenno-cementová omietka, navrhnutá na úpravu stien a podhládov.



Liatý betón, navrhnutý na úpravu podlahy ktory zjenoti priestor.

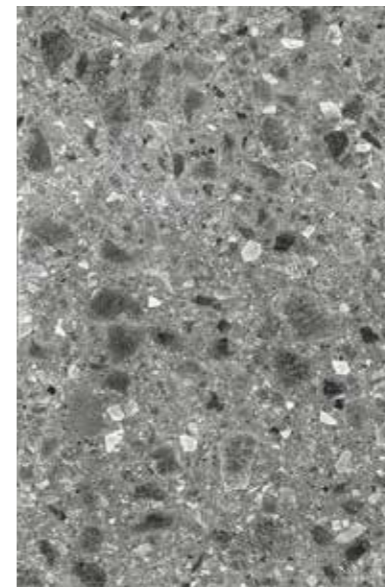

Terazzo dlažba, nabrhnutá na úpravu podlahy na WC.

PÔDORYS

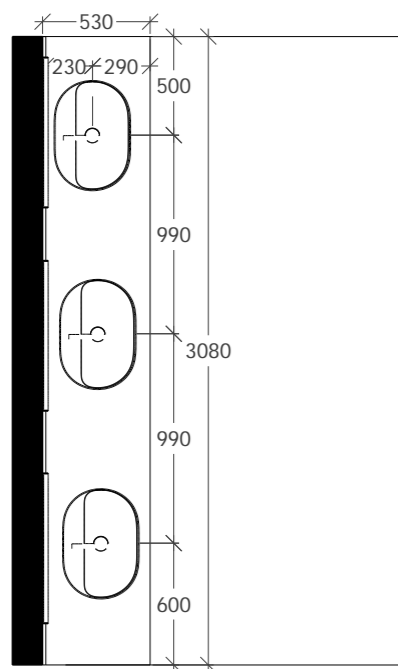

POHLAD ZÁPADNÝ

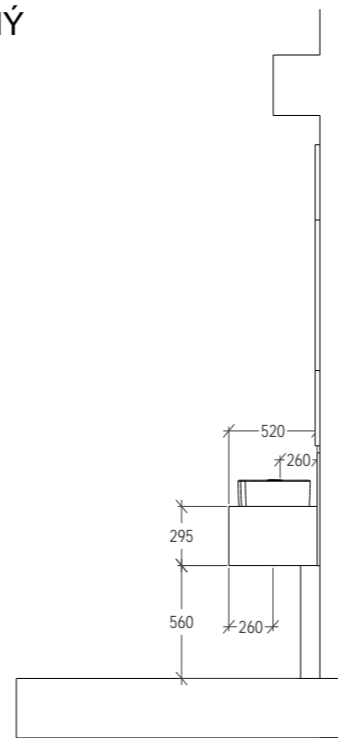

POHLAD SEVERNÝ

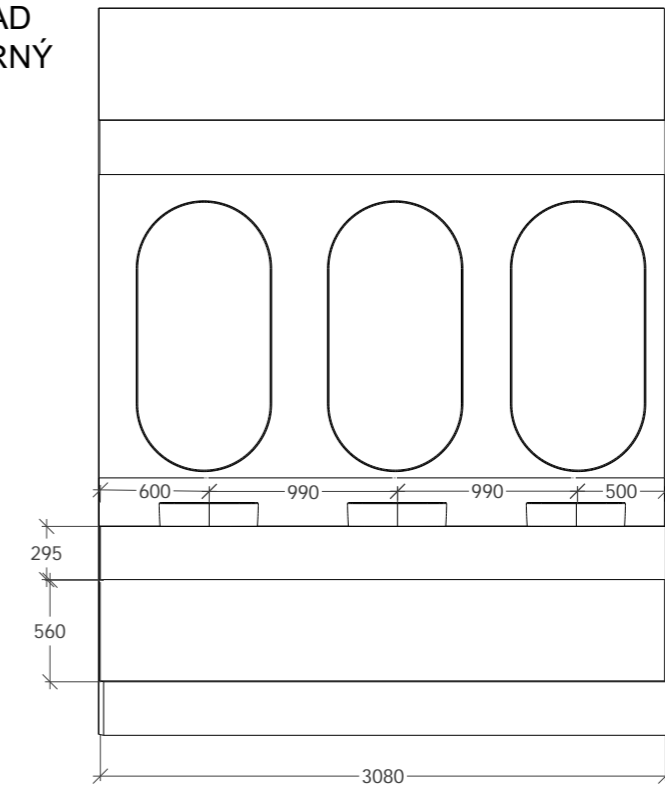

AXONOMETRIA

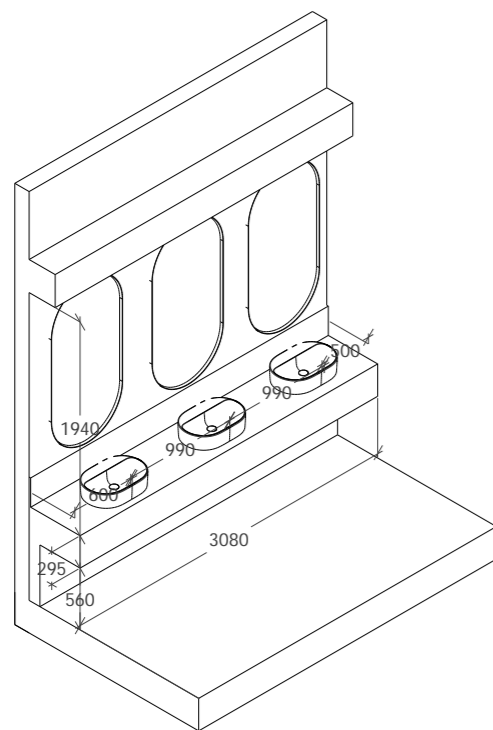

POHLAD VÝCHODNÝ

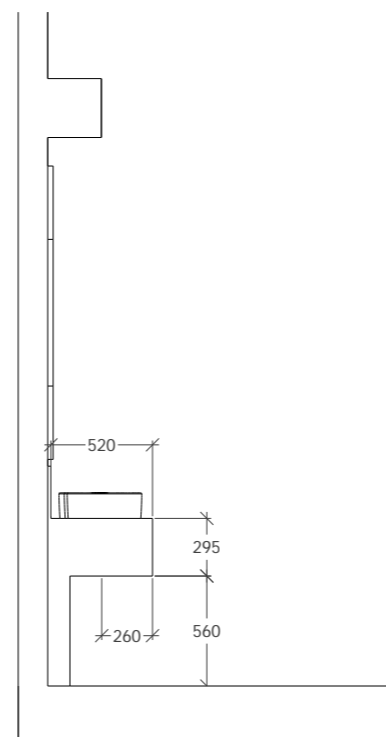

POHLAD SEVERNÝ

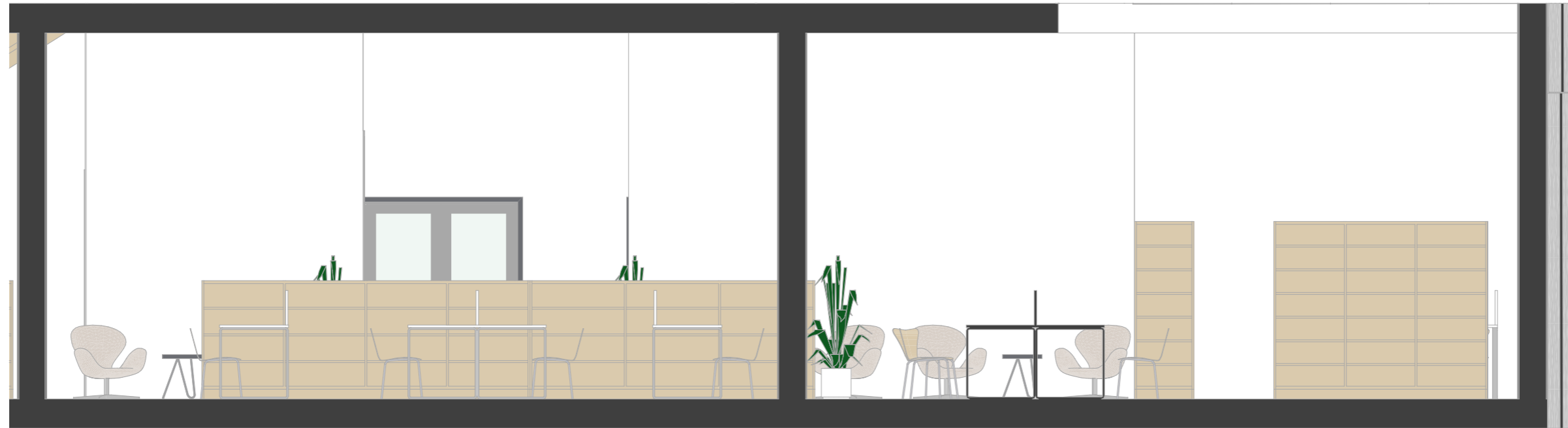

POHLAD JUŽNÝ

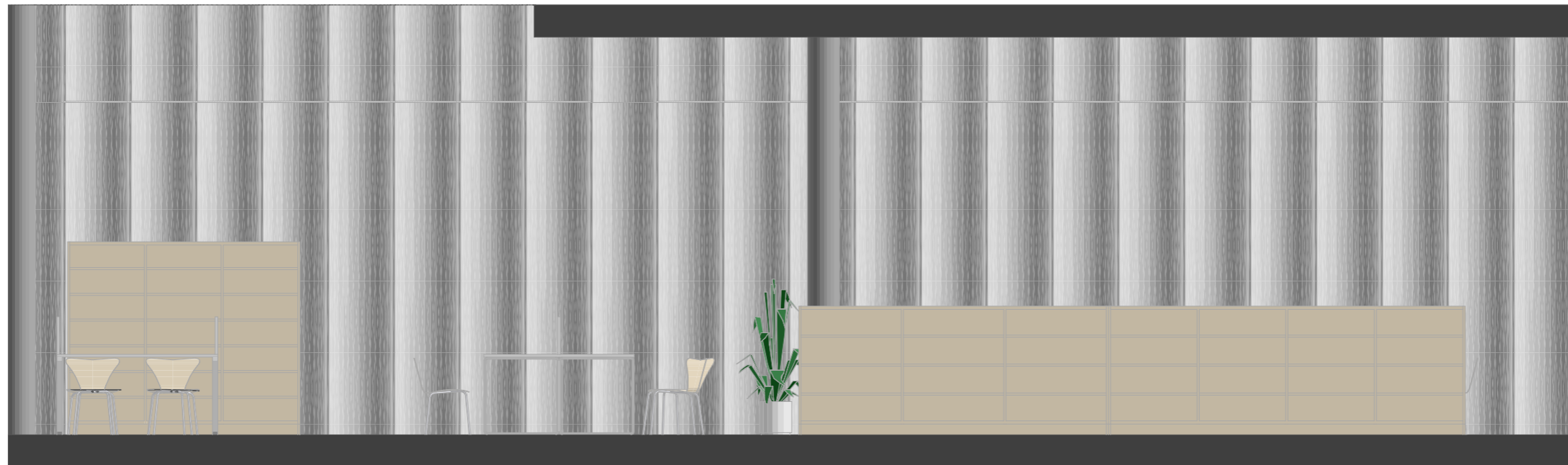

POHĽAD VÝCHODNÝ



POHĽAD ZÁPADNÝ

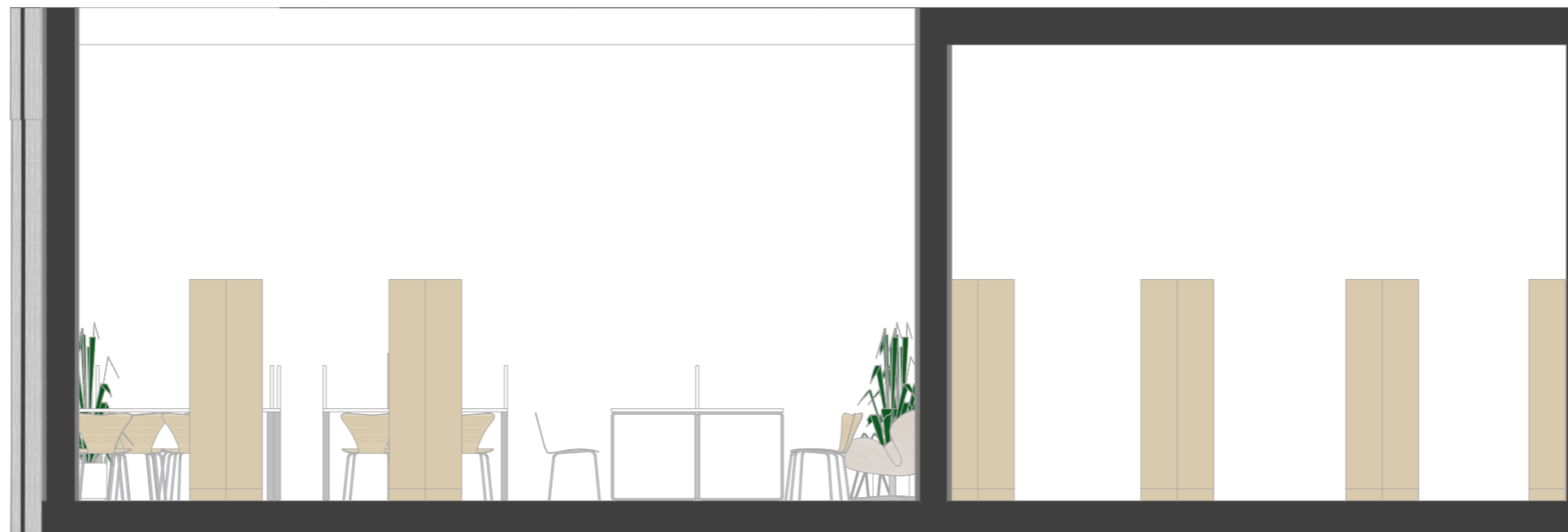

10

Pohľady

1:50

STU
S v F

KARCH
KATEDRA ARCHITEKTÚRY

PREDMET: Ateliérová tvorba 11 (interiér)
ŠTUDENT: Bc. Alexander Cichra
PEDAGÓG: Mgr. art. Ing. Pavol Pilař, ArtD.
AKADEM. ROK: 2025/2026

I-PSA / I.









