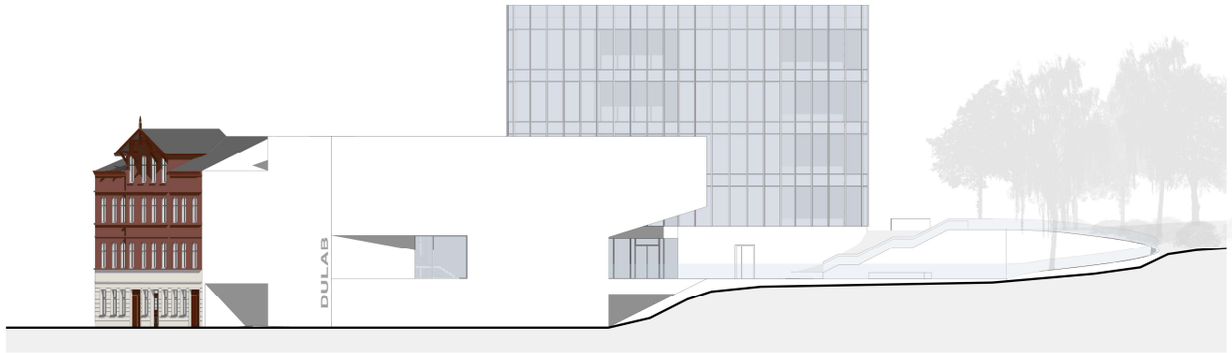

Western elevation, scale 1:200

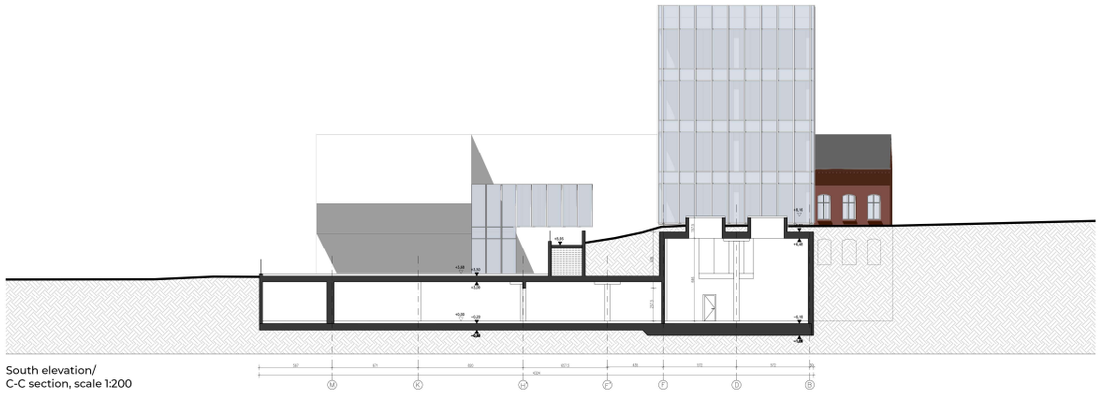

South elevation/
C-C section, scale 1:200

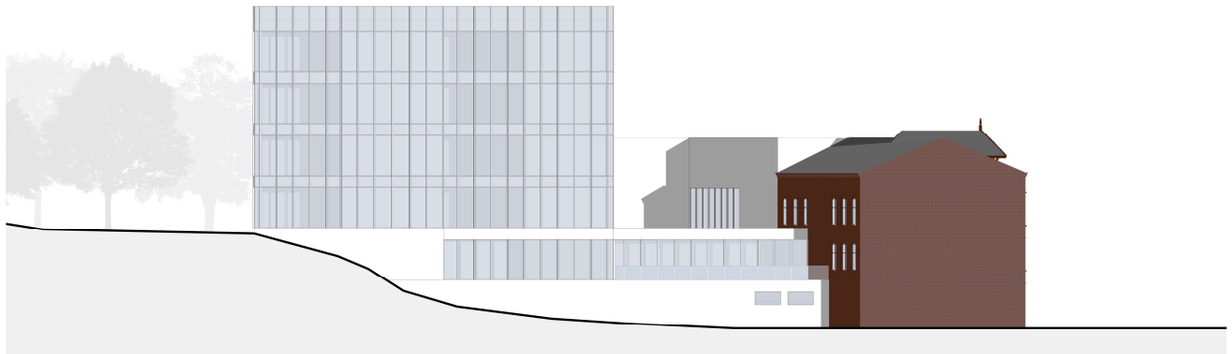

Eastern elevation, scale 1:200

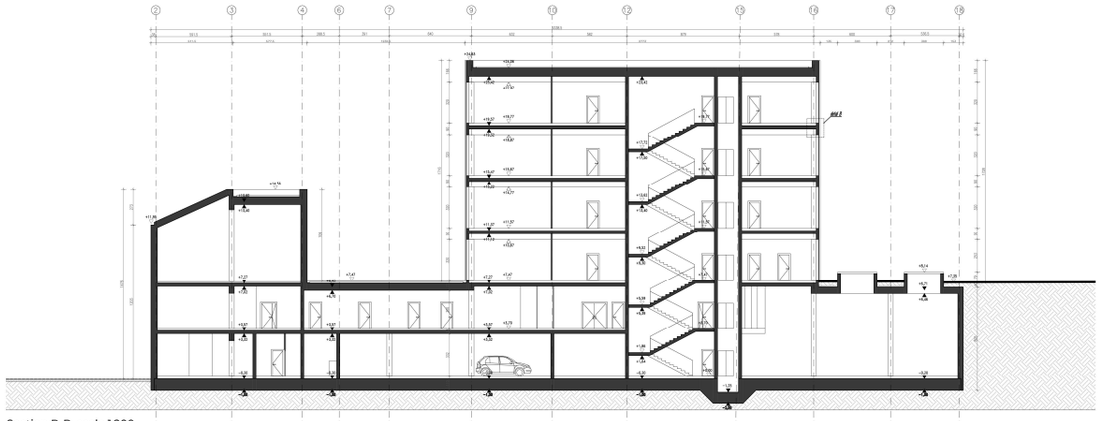

Section D-D, scale 1:200

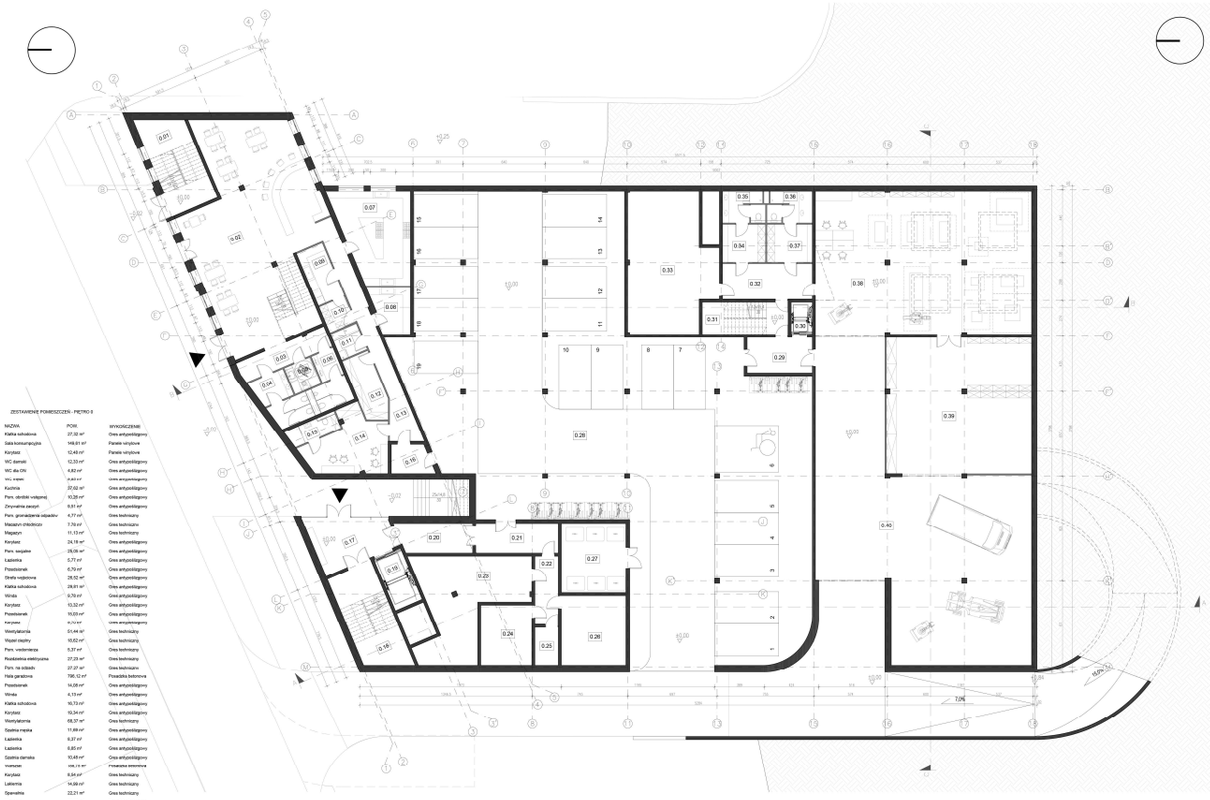

ZESTAWIENIE POMIESZCZEŃ - PIĘTRO 0

NUMER		NAZWA	POW.	WYKOŃCZENIE
0.01	I	Klatka schodowa	27,32 m²	Gres antypoślizgowy
0.02	I	Sala komunikacyjna	149,61 m²	Panele winylowe
0.03	I	Korytarz	12,45 m²	Panele winylowe
0.04	I	WC damski	12,53 m²	Gres antypoślizgowy
0.05	I	WC dla ON	4,82 m²	Gres antypoślizgowy
0.06	I	WC męski	4,84 m²	Gres antypoślizgowy
0.07	I	Kuchnia	22,02 m²	Gres antypoślizgowy
0.08	I	Pom. obrobki widzowej	10,28 m²	Gres antypoślizgowy
0.09	I	Zmywalnia naczyń	9,91 m²	Gres antypoślizgowy
0.10	I	Pom. gromadzenia odpadów	9,77 m²	Gres techniczny
0.11	I	Magazyn chłodniczy	3,79 m²	Gres techniczny
0.12	I	Magazyn	11,13 m²	Gres techniczny
0.13	I	Korytarz	24,18 m²	Gres antypoślizgowy
0.14	I	Pom. sauplów	28,08 m²	Gres antypoślizgowy
0.15	I	Łazienka	5,77 m²	Gres antypoślizgowy
0.16	I	Przedsionek	6,79 m²	Gres antypoślizgowy
0.17	I	Strefa wejściowa	28,52 m²	Gres antypoślizgowy
0.18	I	Klatka schodowa	29,61 m²	Gres antypoślizgowy
0.19	I	Windy	9,70 m²	Gres antypoślizgowy
0.20	I	Korytarz	13,32 m²	Gres antypoślizgowy
0.21	I	Przedsionek	10,03 m²	Gres antypoślizgowy
0.22	I	Korytarz	10,70 m²	Gres antypoślizgowy
0.23	I	Wentylatornia	21,44 m²	Gres techniczny
0.24	I	Węzeł cieplny	10,62 m²	Gres techniczny
0.25	I	Pom. wodomierza	5,37 m²	Gres techniczny
0.26	I	Rozdzielnia elektryczna	27,20 m²	Gres techniczny
0.27	I	Pom. na odpady	27,27 m²	Gres techniczny
0.28	I	Hala garażowa	796,12 m²	Posadzka betonowa
0.29	I	Przedsionek	14,08 m²	Gres antypoślizgowy
0.30	I	Windy	4,13 m²	Gres antypoślizgowy
0.31	I	Klatka schodowa	16,73 m²	Gres antypoślizgowy
0.32	I	Korytarz	10,34 m²	Gres antypoślizgowy
0.33	I	Wentylatornia	68,37 m²	Gres techniczny
0.34	I	Szatnia męska	11,89 m²	Gres antypoślizgowy
0.35	I	Łazienka	8,37 m²	Gres antypoślizgowy
0.36	I	Łazienka	8,85 m²	Gres antypoślizgowy
0.37	I	Szatnia damska	10,49 m²	Gres antypoślizgowy
0.38	I	Holl	188,13 m²	Posadzka betonowa
0.39	I	Korytarz	8,54 m²	Gres techniczny
0.40	I	Łazienka	14,58 m²	Gres techniczny
0.41	I	Spawalnia	22,21 m²	Gres techniczny
0.42	I	Magazyn	68,07 m²	Posadzka betonowa
0.43	I	Strefa ekstra/testów	390,75 m²	Posadzka betonowa

Ground floor plan, scale 1:200

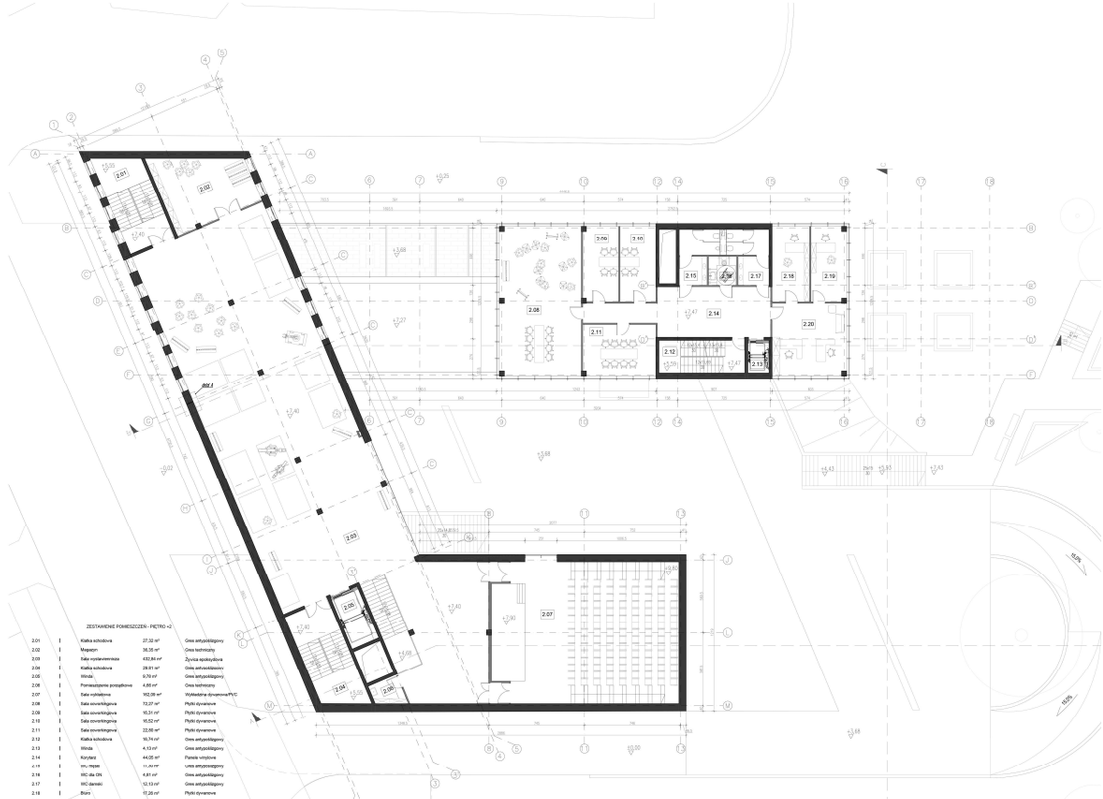

ZESTAWIENIE POMIESZCZEŃ - PIĘTRO +2

2.01	I	Klatka schodowa	27,32 m²	Gres antypoślizgowy
2.02	I	Magazyn	36,35 m²	Gres techniczny
2.03	I	Sala wielowymiarowa	492,84 m²	Żywica epoksydowa
2.04	I	Klatka schodowa	29,61 m²	Gres antypoślizgowy
2.05	I	Windy	9,70 m²	Gres antypoślizgowy
2.06	I	Pomieszczenie pracyjkowe	4,88 m²	Gres techniczny
2.07	I	Sala wykładowa	162,08 m²	Wykładzina dywanowa PVC
2.08	I	Sala coworkingowa	73,27 m²	Płytki dywanowe
2.09	I	Sala coworkingowa	16,31 m²	Płytki dywanowe
2.10	I	Sala coworkingowa	16,52 m²	Płytki dywanowe
2.11	I	Sala coworkingowa	22,66 m²	Płytki dywanowe
2.12	I	Klatka schodowa	16,74 m²	Gres antypoślizgowy
2.13	I	Winda	4,13 m²	Gres antypoślizgowy
2.14	I	Korytarz	44,00 m²	Panele winylowe
2.15	I	WC - męskie	11,40 m²	Grés antypoślizgowy
2.16	I	WC dla ON	4,81 m²	Grés antypoślizgowy
2.17	I	WC damskie	12,12 m²	Grés antypoślizgowy
2.18	I	Biuro	17,26 m²	Płytki dywanowe
2.19	I	Biuro	16,33 m²	Płytki dywanowe
2.20	I	Recepcja	32,68 m²	Płytki dywanowe

Second floor plan, scale 1:200