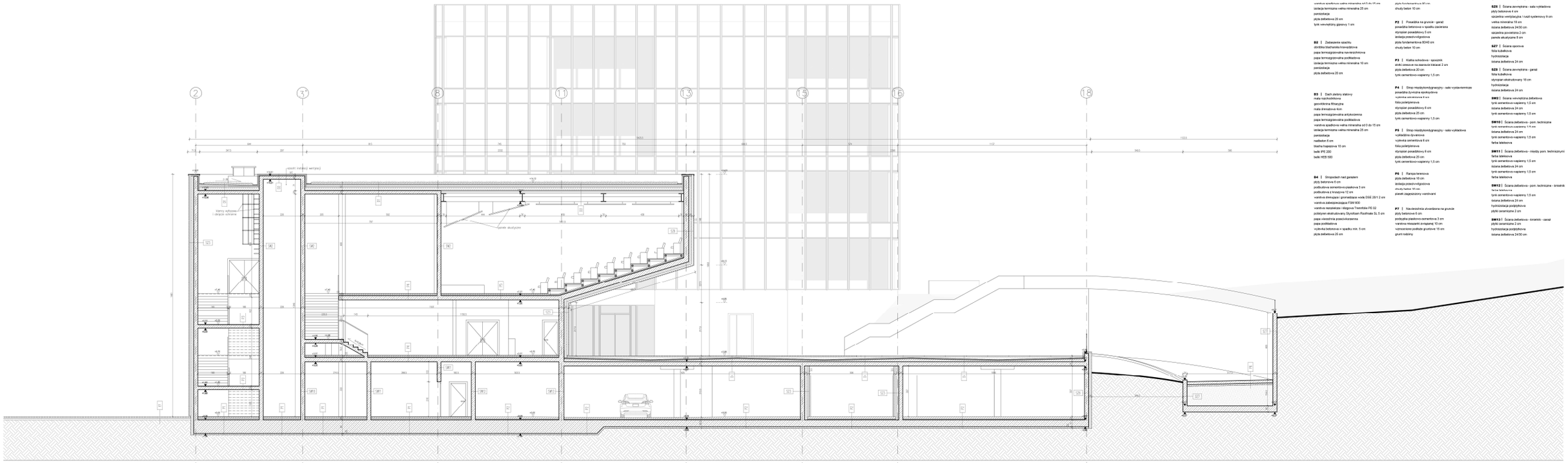

Section A-A, scale 1:100

D1 | Dach zielony dwufałdowy
mata rozkładowa
geowłóknina filtracyjna
mata drenażowa 40 cm
papa termozgrzewalna antykorzeniowa
papa termozgrzewalna podkładowa
warstwa spadowa wełna mineralna od 0 do 15 cm
izolacja termiczna wełna mineralna 25 cm
paroizolacja
płyta żelbetowa 25 cm
tynk wewnętrzny gipsowy 1 cm

D2 | Zadaszenie szachtu
obróbka blachareńska kseroblowa
papa termozgrzewalna nawierzchniowa
papa termozgrzewalna podkładowa
izolacja termiczna wełna mineralna 10 cm
paroizolacja
płyta żelbetowa 20 cm

D3 | Dach zielony stalowy
mata rozkładowa
geowłóknina filtracyjna
mata drenażowa 40cm
papa termozgrzewalna antykorzeniowa
papa termozgrzewalna podkładowa
warstwa spadowa wełna mineralna od 0 do 15 cm
izolacja termiczna wełna mineralna 25 cm
paroizolacja
nadbeton 8 cm
blacha trapezowa 10 cm
belki IPE 200
belki HEB 550

D4 | Ompodach nad garażem
płyty betonowe 6 cm
podkładowa cementowo-piaskowa 3 cm
podkładowa z kruszywa 12 cm
warstwa drenująca / gromadząca wodę DSE 20/12 2 cm
warstwa zabezpieczająca FIAM 800
warstwa nezależna i ślizgowa Tremflate PE 02
poślizgowa skraplowarty Glyoldam Roofmate SL 5 cm
papa wierzchnia przeciwkorzeniowa
papa podkładowa
wyrównka betonowa w spadku min. 5 cm
płyta żelbetowa 25 cm

D4 | Powierzchnia na gruncie - pom. techniczne, śluzka wchodowa
płyty ceramiczne na zaprawie klejącej 2 cm
wyrównka betonowa 6 cm
folia polietylenowa
styropian posadzkowy 8 cm
izolacja przeciwwilgotnowa
płyta fundamentowa 30 cm
chudy beton 10 cm

P2 | Powierzchnia na gruncie - garaż
posadzka betonowa w spadku zacierana
styropian posadzkowy 5 cm
izolacja przeciwwilgotnowa
płyta fundamentowa 30/40 cm
chudy beton 10 cm

P3 | Klatka schodowa - opaszek
anżelo ceramiczne na zaprawie klejącej 2 cm
płyta żelbetowa 20 cm
tynk cementowo-wapienny 1,5 cm

P4 | Strop międzykondygnacyjny - sale wystawiennicze
posadzka żywiczna epoksydowa
wyrównka cementowa 6 cm
folia polietylenowa
styropian posadzkowy 6 cm
płyta żelbetowa 25 cm
tynk cementowo-wapienny 1,5 cm

P5 | Strop międzykondygnacyjny - sala wykładowa
wykładzina dywanowa
wyrównka cementowa 6 cm
folia polietylenowa
styropian posadzkowy 6 cm
płyta żelbetowa 25 cm
tynk cementowo-wapienny 1,5 cm

P6 | Rampa terenowa
płyta żelbetowa 16 cm
izolacja przeciwwilgotnowa
chudy beton 10 cm
panel zagłębiony wentilwant

P7 | Nawierzchnia utwardzona na gruncie
płyty betonowe 5 cm
podsypka piaskowo-cementowa 3 cm
warstwa mieszanki związanej 10 cm
wzmocnione podłoże gruntowe 15 cm
grunt rodzimy

K/P1 | Ściana szczytowa
płyty betonowe 4 cm
szczelina wentylacyjna / rusztowanie 9 cm
wełna mineralna 18 cm
ściana żelbetowa 24/30 cm
tynk cementowo-wapienny 1,5 cm

S25 | Ściana zewnętrzna - sala wykładowa
płyty betonowe 4 cm
szczelina wentylacyjna / rusztowanie 9 cm
wełna mineralna 18 cm
ściana żelbetowa 24/30 cm
szczelina powietrzna 2 cm
panele akustyczne 5 cm

S27 | Ściana oporowa
folia kubełkowa
hydroizolacja
ściana żelbetowa 24 cm

S28 | Ściana zewnętrzna - garaż
folia kubełkowa
styropian obwodowany 10 cm
hydroizolacja
ściana żelbetowa 24 cm

SW2 | Ściana wewnętrzna żelbetowa
tynk cementowo-wapienny 1,5 cm
ściana żelbetowa 24 cm
tynk cementowo-wapienny 1,5 cm

SW10 | Ściana żelbetowa - pom. techniczne
tynk cementowo-wapienny 1,5 cm
ściana żelbetowa 24 cm
tynk cementowo-wapienny 1,5 cm
farba lateksowa

SW11 | Ściana żelbetowa - między pom. technicznymi
farba lateksowa
tynk cementowo-wapienny 1,5 cm
ściana żelbetowa 24 cm
tynk cementowo-wapienny 1,5 cm
farba lateksowa

SW12 | Ściana żelbetowa - pom. techniczne - śmietnik
farba lateksowa
tynk cementowo-wapienny 1,5 cm
ściana żelbetowa 24 cm
hydroizolacja podpłytowa
płytki ceramiczne 2 cm

SW13 | Ściana żelbetowa - śmietnik - canal
płytki ceramiczne 2 cm
hydroizolacja podpłytowa
ściana żelbetowa 24/30 cm

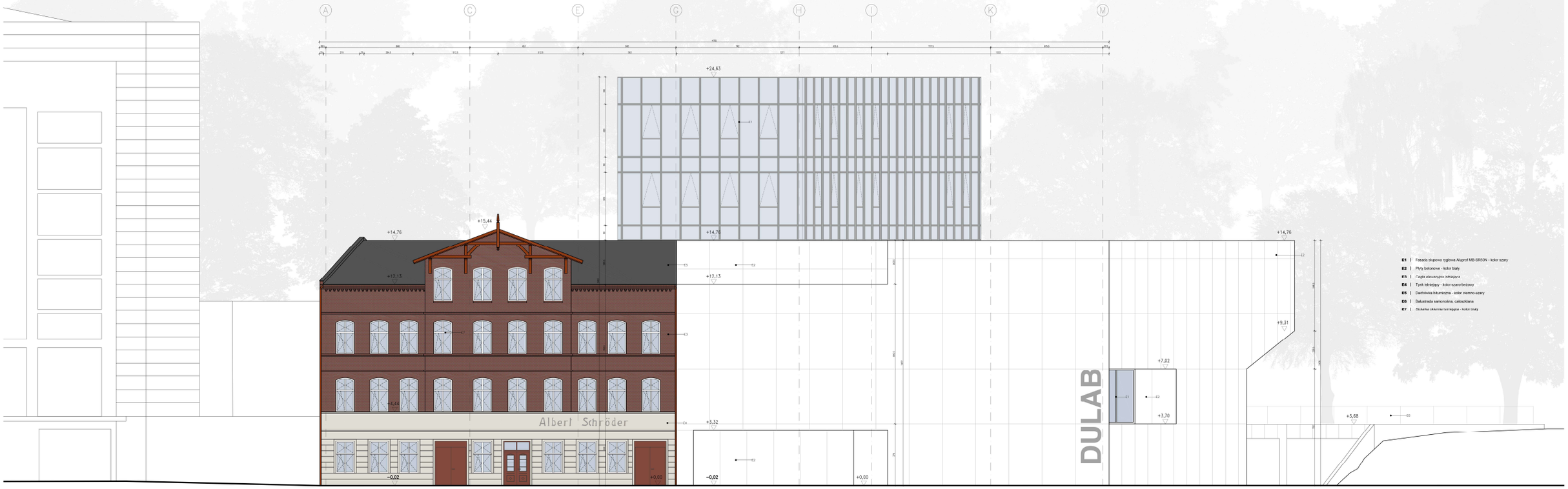

North elevation, scale 1:100