RODINNÝ DŮM LIBĚCHOV

„V různých výškách, v jednom celku"

BARBORA MALÁ
Vedoucí práce: Ing. arch. Petr Lédl, Ph.D.
BPAA - Bakalářská práce - LS 2025/26
A+S FSV ČVUT

AXONOMETRIE

IDEA NÁVRHU

Návrh rodinného domu v Liběchově reaguje na podlouhlý svažitý pozemek na rozhraní zástavby a volné krajiny. Zadáním bylo vytvořit přechodné bydlení pro čtyřčlennou rodinu, které kromě každodenního provozu umožní také práci z domova, krátkodobé přespání návštěv a případnou proměnu užívání domu v čase. Výrazné převýšení parcely se tak stává základním východiskem návrhu, nikoli překážkou.

Dům není navržen jako jeden kompaktní objem, ale jako soustava navazujících hmot, které se postupně posouvají po svahu a vytvářejí několik výškových úrovní. Ty přirozeně oddělují jednotlivé části domu – vstupní zónu s garáží a pracovnou, hlavní obytný prostor s návazností na terasy, klidovou část s ložnicemi a relaxační část s vnitřním bazénem. Exteriér na obytné prostory bezprostředně navazuje a rozšiřuje je směrem do zahrady a ke krajině. V horní části pozemku vznikají pobytové plochy pro každodenní užívání, zatímco níže ve svahu se zahrada mění v terasovitě uspořádaný sad. Návrh tak propojuje bydlení, práci, odpočinek a krajinný rámec místa do jednoho čitelného celku.

SITUACE ŠIRŠÍCH VZTAHŮ M 1:7500

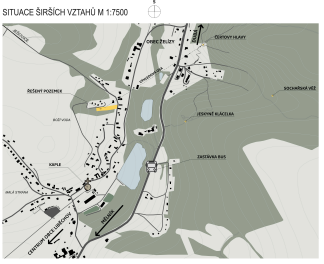

ARCHITEKTONICKÁ SITUACE M 1:200

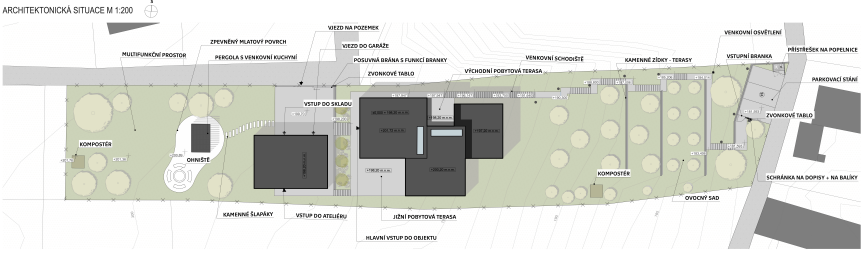

POHLED JIŽNÍ

POHLED VÝCHODNÍ

PŮDORYS M 1:100

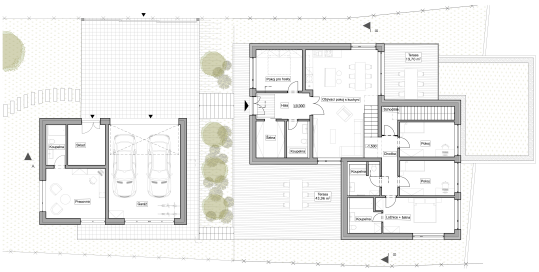

PŮDORYS RELAXAČNÍ ZÓNA M 1:100

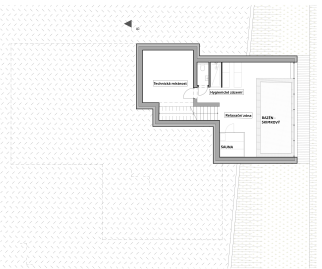

PODÉLNÝ ŘEZ M 1:100

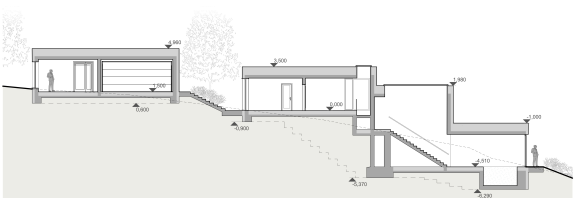

PŘÍČNÝ ŘEZ M 1:100

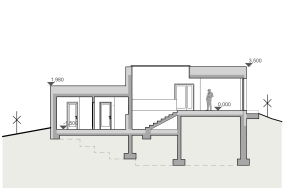

ENERGETICKÝ KONCEPT

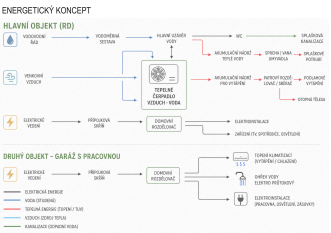

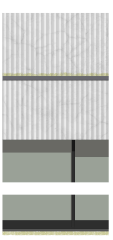

KOMPLEXNÍ ŘEZ S POHLEDEM M 1:20

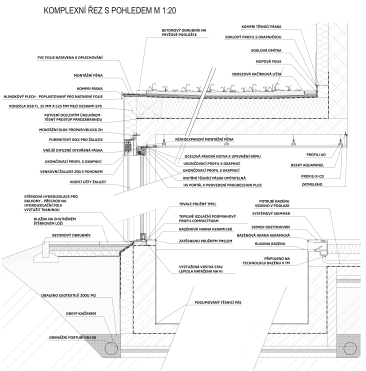
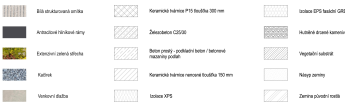
LEGENDA MATERIÁLŮ