

STU BRATISLAVA, FAKUĽTA ARCHITEKTÚRY A DIZAJNU
ATELIÉR NAVRHOVANIA VI

ROZMANITA

ARCHITEKTONICKA ŠTUDIA

VEDÚCI PRÁCE: Ing. arch. Veronika Grand Bruncková, Ing. arch. Dorota Volfová

GARANT: doc. Ing. arch. Jana Vinárčiková, PhD.

ÚSTAV: UIV

Motto

„Budovu stavajú, aby bolo kde žiť, a útulnosť robia vo vnútri, aby sa chcelo žiť.“

Iryna Ivanchenko



FAKULTA ARCHITEKTÚRY A DIZAJNU STU V BRATISLAVE		
ATELIÉR NAVRHOVANIA VI		
ROZMANITA . UNIKÁTNÁ ZÁKLADNÁ A MATERSKÁ ŠKOLA V BRATISLAVE –INTERIÉR	ÚSTAV INTERIÉRU A VÝSTAVNÍCTVA	
Študent: Iryna Ivanchenko	Akad. rok: 2023/2026	
Veľkí AT práce: Ing. arch. Veronika Grand Brucková, Ing. arch. Dorota Volfovič	Skupina: 5	
Garant, predmet: doc. Ing. arch. Jana Vinárčiková, PhD.	Datum: 18.05.2026	
Názov výkresu: Motto	Číslo výkresu: 1	

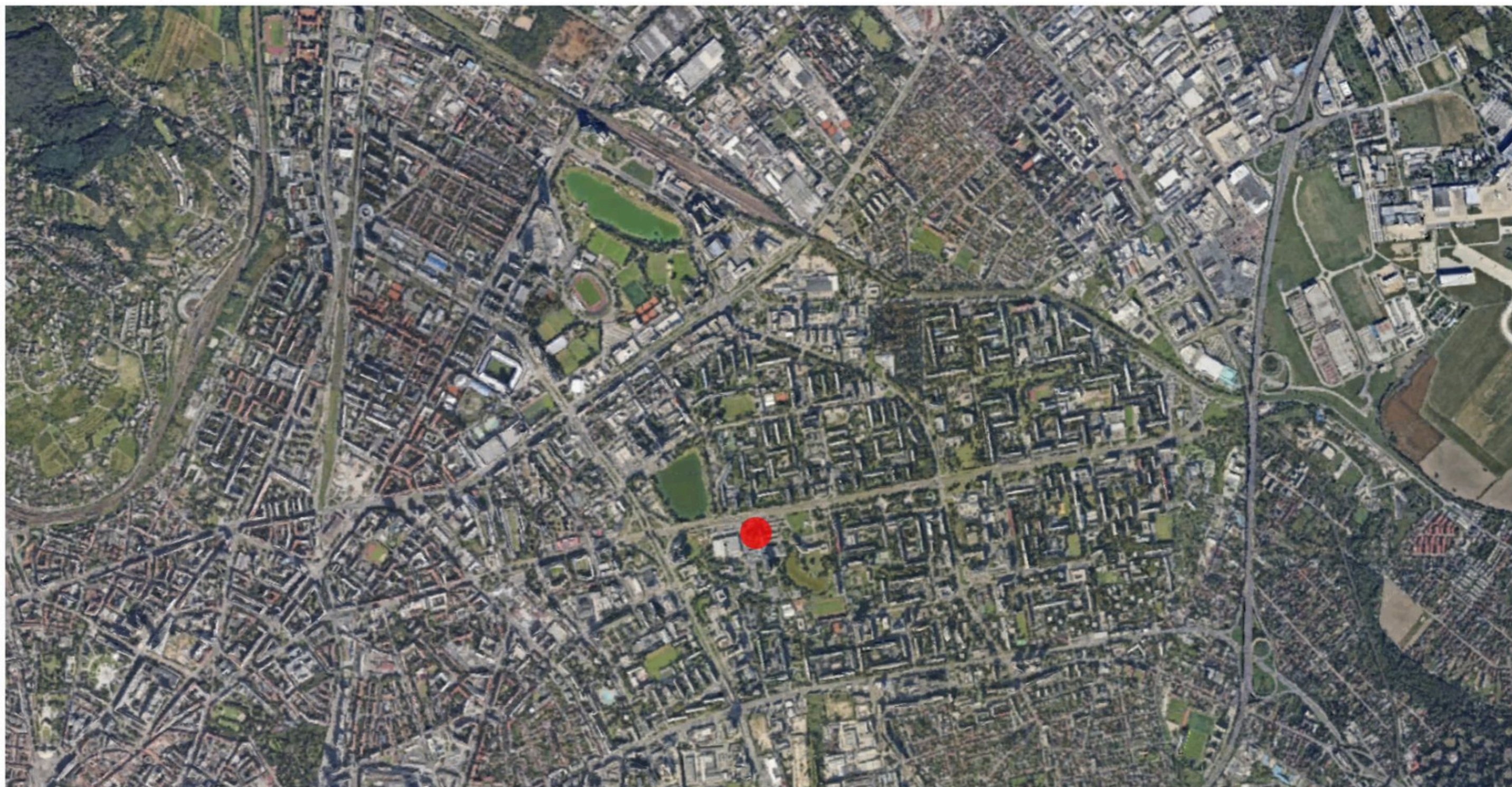

Legenda

 Riešený objekt

Objekt sa nachádza v Bratislava, na adrese Svidnícka 4, 821 03, v mestskej časti Ružinov. Nachádza sa v tichej časti medzi bytovými domami. Oproti sa nachádza ďalšia základná škola. Je to škola a škôlka v jednej budove. V jednej časti je škola, v druhej škôlka pre rôzne deti s rôznymi potrebami. Časť B, kde bude základná škola, zatiaľ nie je dokončená, je len navrhnutá. Bude tu škôlka aj škola pre deti od 1. do 9. ročníka, preto je potrebné prispôsobiť sa ich potrebám.

FAKULTA ARCHITEKTÚRY A DIZAJNU STU V BRATISLAVE	
ATELIÉR NAVRHOVANIA VI	
ROZMANITA . UNIKÁTNÁ ZÁKLADNÁ A MATERSKÁ ŠKOLA V BRATISLAVE –INTERIÉR	ÚSTAV INTERIÉRU A VÝSTAVNÍCTVA 
Študent: Inga Ivanchenko	Akad. rok: 2023/2026
Veľkí AT práce: Ing. arch. Veronika Grand Bruncková, Ing. arch. Dorota Volfová	Skupina: 5
Garant, predmet: doc. Ing. arch. Jana Vinárčiková, PhD	Datum: 18.05.2026
Názov výkresu: Širšie vzťahy M 1:10000 + Základné textové informácie	Číslo výkresu: 2



Legenda

	Riešena budova
	Jazero
	Okolita zastavba
	Ihrisko

Spríevodná správa

Konceptom tohto riešenia bolo vytvoriť príjemný priestor pre všetky deti aj učiteľov a využiť nové technológie, napríklad posuvné priečky, aby bolo možné prepojiť dve miestnosti – napríklad v zborovni alebo v triedach. Dôraz je na bezbariérovosť a na vytvorenie priestoru, ktorý je zrozumiteľný pre deti s rôznymi potrebami.

V časti B sa používajú farby, ktoré už existujú v časti A.

V triedach je navrhnutý príjemný oddychový kútik pre deti. Tvar lavíc je upravený tak, aby sa dali jednoducho presúvať a meniť ich usporiadanie. V priestore je použitá biofília, drevo a doplnená zelená farba do farebnej palety.

Hlavnou inšpiráciou bol les. Vidno to na sadrokartónových vyrezávaných motívoch na stenách v tvare stromov, medveďov a drevených kruhoch, ktoré čiastočne pokrývajú svetlík, keďže tam chýba tienenie, na rieke znázornenej na podlahe, na pahorkoch pripomínajúcich hory aj na tienení vytvorenom vlnami z látky.

Pre deti sú navrhnuté lezecké steny – dostatočne vysoké na lezenie, ale nie natoľko, aby hrozil pád. Pod nimi sú umiestnené mäkké matrace pre bezpečné dopadnutie.

Na chodbách sú navrhnuté sedacie vaky na oddych a látkové „stany“ zavesené zo stropu. Chodby sú rozdelené na pohybovú a tichú časť. Tieto dve chodby sú prepojené jednou menšou, ale dostatočne širokou chodbou so žltým stropom vo farbe z bloku A. Nábytok v tejto chodbe nebol navrhnutý, pretože pre pohodlný prechod je potrebný voľný a široký priestor.

Stropy sú všade biele, no na chodbách je použitá tmavomodrá farba z bloku A, ktorá evokuje nočnú oblohu.

V pohybovej chodbe je na podlahe nakreslená rieka, opäť s použitím farieb z bloku A na podporu lesnej atmosféry, a žltá šmyklavka vedúca z pahorku nadol.

FAKULTA ARCHITEKTÚRY A DIZAJNU STU V BRATISLAVE	
ATELIÉR NAVRHOVANIA VI	
ROZMANITA . UNIKÁTNÁ ZÁKLADNÁ A MATERSKÁ ŠKOLA V BRATISLAVE –INTERIÉR	ÚSTAV INTERIÉRU A VÝSTAVNÍCTVA 
Študent: Inga Ivanchenko	Akad. rok: 2023/2026
Veľkí AT práce: Ing. arch. Veronika Grand Bruncková, Ing. arch. Dorota Vojtovičová	Skupina: 3
Garant predmetu: doc. Ing. arch. Jana Vinárčiková, PhD.	Datum: 18.05.2026
Názov výkresu: Situačný plán M 1:5000 + Spríevodná správa	Číslo výkresu: 3

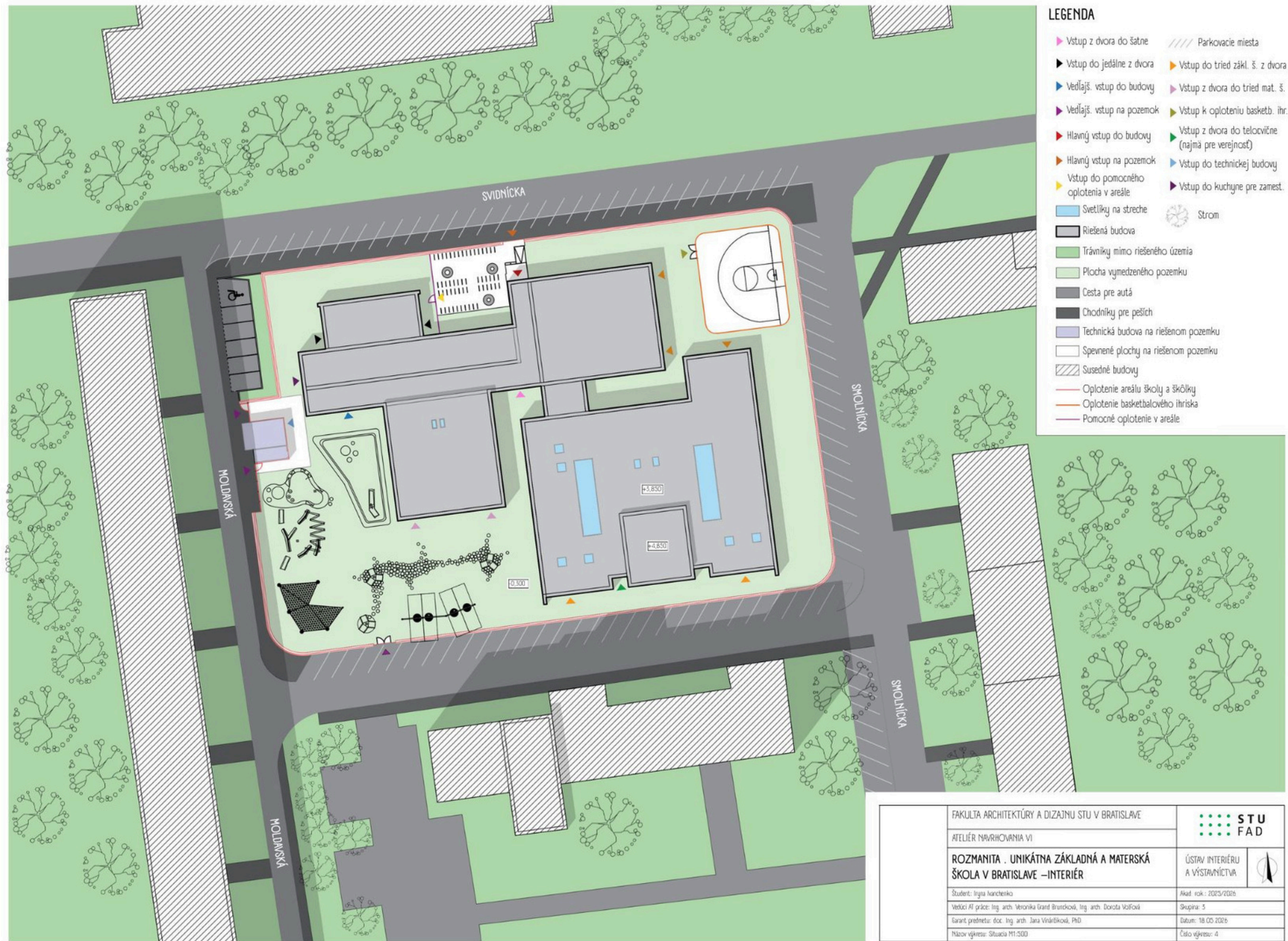

- ### LEGENDA
- ▶ Vstup z dvora do šatne
 - ▶ Vstup do jedálne z dvora
 - ▶ Vedľajš. vstup do budovy
 - ▶ Vedľajš. vstup na pozemok
 - ▶ Hlavný vstup do budovy
 - ▶ Hlavný vstup na pozemok
 - ▶ Vstup do pomocného oplotenia v areáli
 - Svetlíky na streche
 - Riešená budova
 - Trávniky mimo riešeného územia
 - Plocha vymedzeného pozemku
 - Cesta pre autá
 - Chodníky pre peších
 - Technická budova na riešenom pozemku
 - Spevnené plochy na riešenom pozemku
 - ▨ Susedné budovy
 - Oplotenie areálu školy a škôlky
 - Oplotenie basketbalového ihriska
 - Pomocné oplotenie v areáli
 - ▨ Parkovacie miesta
 - ▶ Vstup do tried základ. š. z dvora
 - ▶ Vstup z dvora do tried mat. š.
 - ▶ Vstup k oploteniu basketb. ihr.
 - ▶ Vstup z dvora do telocvične (najmä pre verejnosť)
 - ▶ Vstup do technickej budovy
 - ▶ Vstup do kuchyne pre zamest.
 - Strom

FAKULTA ARCHITEKTÚRY A DIZAJNU STU V BRATISLAVE		STU FAD	
ATELIÉR NAVRHOVANIA VI		ÚSTAV INTERIÉRU A VÝSTAVNÍCTVA	
ROZMANITÁ . UNIKÁTNÁ ZÁKLADNÁ A MATERSKÁ ŠKOLA V BRATISLAVE –INTERIÉR			
Študent: Inga Ivanchenko		Akad. rok: 2023/2026	
Veľkí AT práce: Ing. arch. Veronika Grand Bruncková, Ing. arch. Dorota Volfovič		Skupina: 5	
Garant, predmet: doc. Ing. arch. Jana Vinárčiková, PhD.		Datum: 18.05.2026	
Názov výkresu: Situácia M1-500		Číslo výkresu: 4	

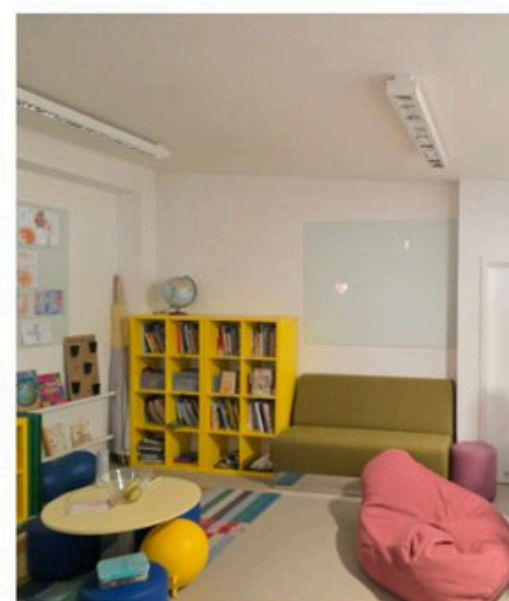
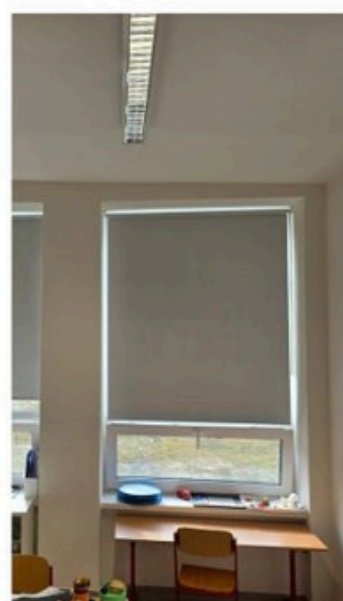
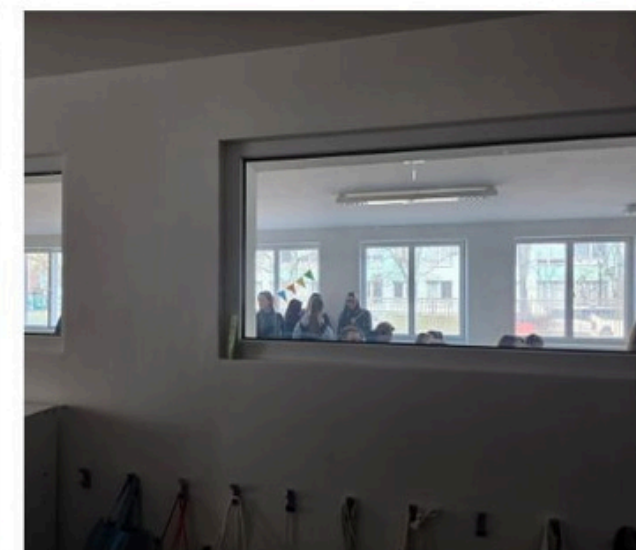
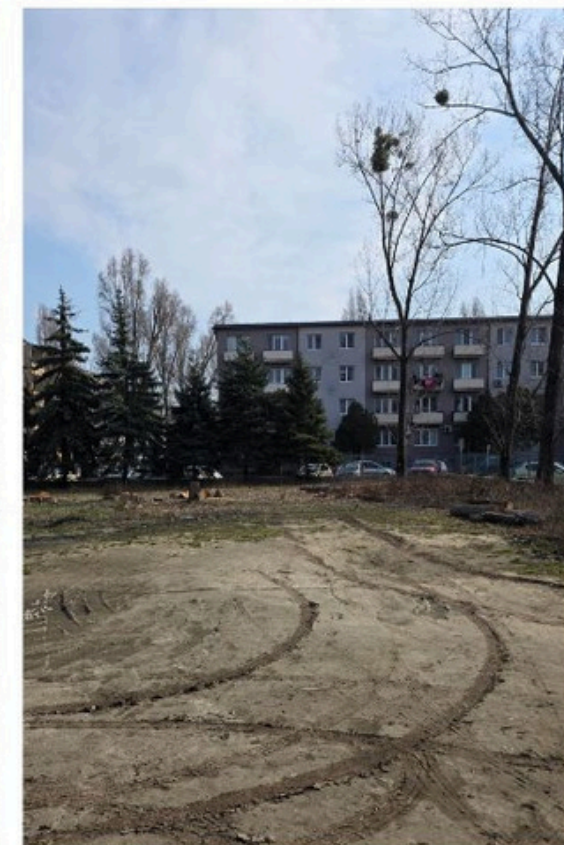

FAKULTA ARCHITEKTÚRY A DIZAJNU STU V BRATISLAVE		
ATELIÉR NAVRHOVANIA VI		
ROZMANITA . UNIKÁTNÁ ZÁKLADNÁ A MATERSKÁ ŠKOLA V BRATISLAVE –INTERIÉR		ÚSTAV INTERIÉRU A VÝSTAVNÍCTVA
Študent: Inga Ivanchenko		Akad. rok: 2023/2026
Veľkí AT práce: Ing. arch. Veronika Grand Bruncková, Ing. arch. Dorota Volfovič		Skupina: 5
Garant predmetu: doc. Ing. arch. Jana Vinárčiková, PhD		Datum: 18.05.2026
Názov výkresu: Fotodokumentácia súčasného stavu		Číslo výkresu: 5

Filozofia návrhu

Pre interiérové riešenie bol vybraný blok B (časť základnej školy). Filozofiou a zároveň konceptom tohto riešenia bolo vytvoriť príjemný priestor pre deti, ktoré tam budú študovať, zabezpečiť svetlé a priestranné triedy nielen s lavicami, ale aj s relaxačnou zónou vzadu v každej triede, pretože z vlastnej skúsenosti môžem povedať, že toto je najlepšie miesto v triede a deti ho využívajú počas každej prestávky – skákať na švihadle, čítať knihu, sedieť v kruhu s kamarátmi alebo jednoducho nie na drevenej stoličke pri lavici, ale na sedacom vaku, aby si oddýchli chrbticu.

Tiež je potrebné venovať veľkú pozornosť biofílii, ktorú by som chcela použiť všade – v rastlinách v kvetináčoch, v amorfnych tvaroch ako koberce alebo zaoblené tvary rohov pohoviek či podsedakov, používaní dreva, pokojnej farebnej palety a niektorých farebných akcentov.

Akustika je veľmi dôležitá, preto by na strope a stenách mali byť akustické panely v každej triede a chodbe. Široké parapety, aby sa tam dalo sedieť a tráviť čas. V každej triede by bola korková tabuľa na zavesenie prác. Podlaha by bola čiastočne z korku, napríklad vzadu v triede, a tiež by sa používal linoleum.

Zaujímavým detailom by boli aj kresby ciest, kruhov na podlahe, aby si deti mohli hrať priamo na chodbe, behať po týchto cestách a skákať po kruhoch. Veľká pozornosť by sa venovala aj telocvični, kde by sa využívalo drevo, napríklad v lamelách. Okno by zakrývali rebríky na šplhanie a existuje aj potenciál vytvoriť stenu na lezenie. Každá zóna by mala prenosný nábytok, aby sa dalo všetko presunúť, vniešť alebo vyviešť, vrátane chodieb. Doplnkové pásové osvetlenie a LED girlandy by pridali viac útulnosti, otvorené štvorcové boxy s knihami alebo rôznymi prácami.



FAKULTA ARCHITEKTÚRY A DIZAJNU STU V BRATISLAVE	
ATELIÉR NAVRHOVANIA VI	
ROZMANITA . UNIKÁTNÁ ZÁKLADNÁ A MATERSKÁ ŠKOLA V BRATISLAVE –INTERIÉR	ÚSTAV INTERIÉRU A VÝSTAVNÍCTVA
Študent: Inga Ivanchenko	Akad. rok: 2023/2026
Veľkí AT práce: Ing. arch. Veronika Grand Brucková, Ing. arch. Dorota Volfová	Skupina: 5
Garant, predmet: doc. Ing. arch. Jana Vinárčiková, PhD.	Datum: 18.05.2026
Názov výkresu: Filozofia návrhu	Číslo výkresu: 6

Základná škola VIDA, Chýně (ČR)

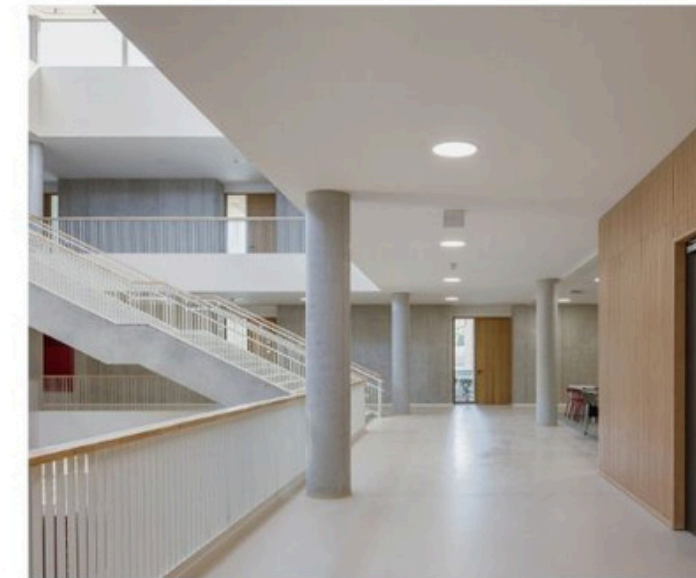
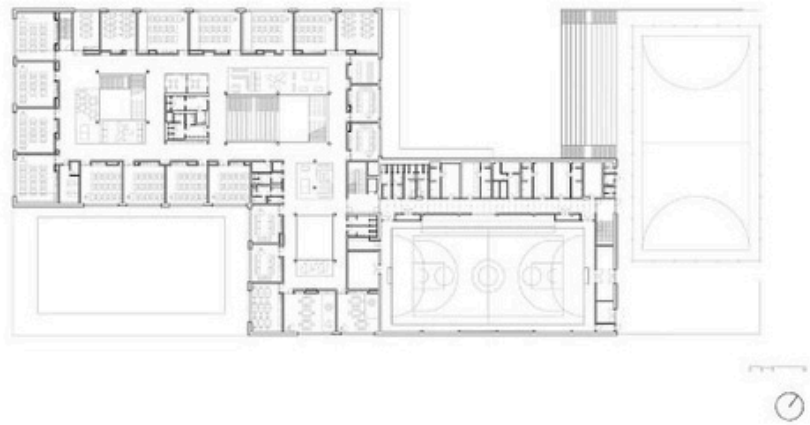
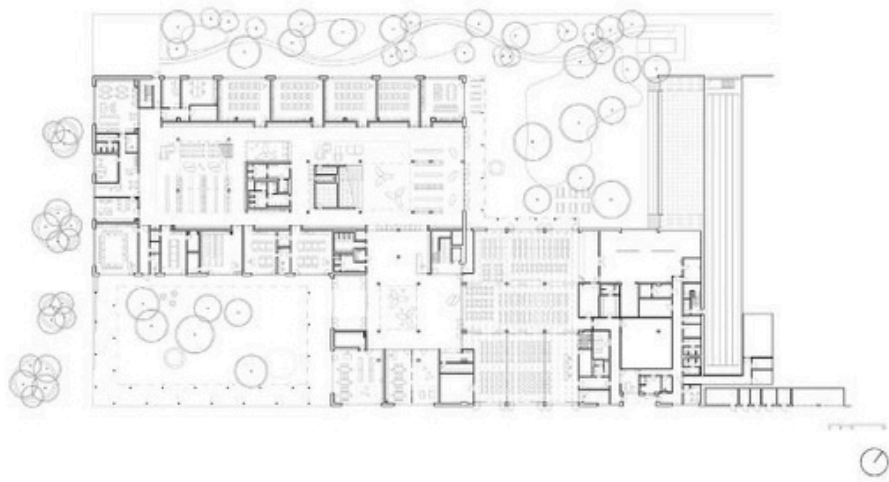

- Pekné rozmiestnenie stolov v triedach.
- Prijemný interiér a farby, pekná kombinácia béžovej, svetlosivej a bielej.
- Farebné akcenty na pohovkách.
- Priestor na chodbe má časti na oddych s kobercami a pohovkami.
- Použitie lamiel.
- Okrúhle stĺpy.
- Drevo v interiéri.
- Otvorené poličky.

AAutori: Jiří Opočenský, Štěpán Valouch, Ondřej Králík, Norbert Lichý, Michaela Křížáková, Barbora Juríčková, Romana Bedrunková, Ing. arch. Jakub Masný, Jan HájekSpolupráca: Jan Škopek (HIP), Vítězslav Lacina (HIP), I. 2023, Realizácia: 2023 - 2025 Adresa: Pražská 1111, Chýně, Česká republika
<https://www.archinfo.sk/diela/obcianska-stavba/zakladna-skola-vida-chyne-cr.html>

FAKULTA ARCHITEKTÚRY A DIZAJNU STU V BRATISLAVE		
ATELIÉR NAVRHOVANIA VI		
ROZMANITA . UNIKÁTNÁ ZÁKLADNÁ A MATERSKÁ ŠKOLA V BRATISLAVE –INTERIÉR		ÚSTAV INTERIÉRU A VÝSTAVNÍCTVA
Študent: Inga Ivanchenko		Akad. rok: 2023/2026
Veľkí AT práce: Ing. arch. Veronika Grand Bruncková, Ing. arch. Dorota Volfová		Skupina: 5
Garant, predmet: doc. Ing. arch. Jana Vinárčiková, PhD.		Datum: 18.05.2026
Názov výkresu: Riešenie		Číslo výkresu: 7

Materská škola - Nová Ruda, Vratislavice nad Nisou

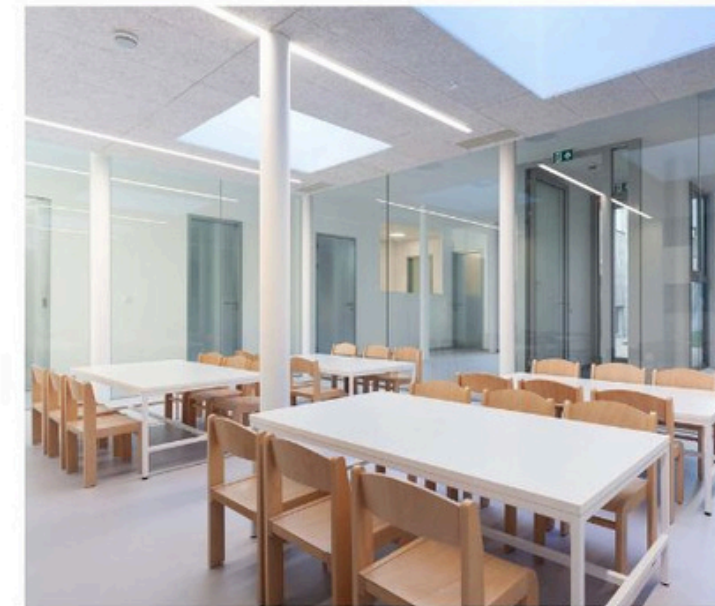
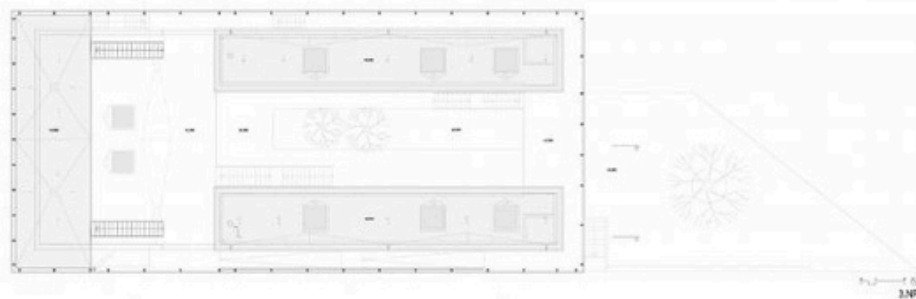
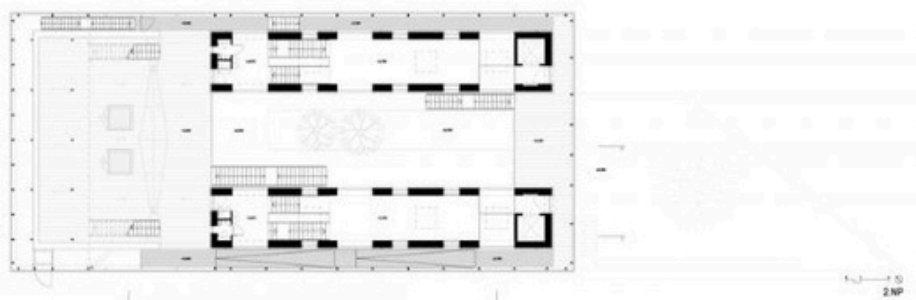
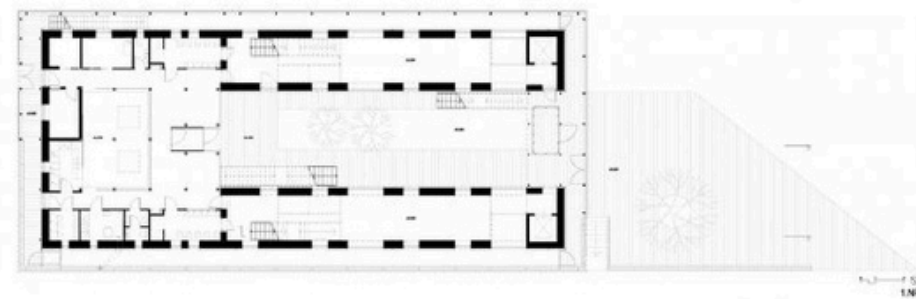

- Drevo
- Svetlíky v interiéri
- Kombinácia sivej a béžovej, príjemná atmosféra
- Sklenená priečka medzi miestnosťami
- Pásové osvetlenie zhora
- Akustická izolácia na strope a stenách
- Okna sú obklopené drevom a na širokých parapetoch sa dá sedieť
- Otvorené štvorcové poličky

Autori: Ing. arch. Petr Stolín, Ing. arch. Alena Mičková, Návrh: 2015 - 2018, Realizácia: 2017 - 2018, Adresa: Donská, Nová Ruda, Vratislavice nad Nisou, Česká republika
 Publikované: 7. február 2019
<https://www.archinfo.sk/diela/obcianska-stavba/materska-skola-nova-ruda-vratislavice-nad-nisou.html>

FAKULTA ARCHITEKTÚRY A DIZAJNU STU V BRATISLAVE		STU FAD
ATELIÉR NAVRHOVANIA VI		
ROZMANITA . UNIKÁTNÁ ZÁKLADNÁ A MATERSKÁ ŠKOLA V BRATISLAVE –INTERIÉR		ÚSTAV INTERIÉRU A VÝSTAVNÍCTVA
Študent: Inga Ivanchenko	Akad. rok: 2023/2026	
Veľkí AT práce: Ing. arch. Veronika Grand Brundková, Ing. arch. Dorota Volfová	Skupina: 5	
Garant, predmet: doc. Ing. arch. Jana Vinárčiková, PhD.	Datum: 18.05.2026	
Názov výkresu: Riešenie	Číslo výkresu: B	

Mateřská škola Fulnek (ČR)

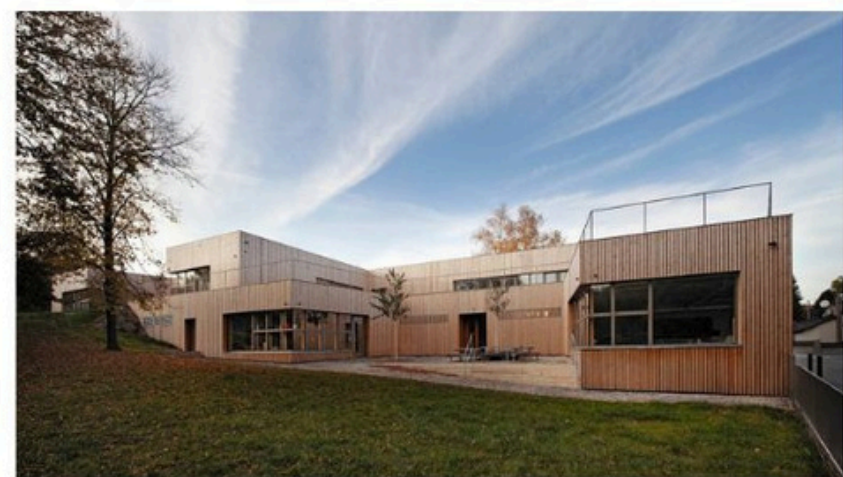
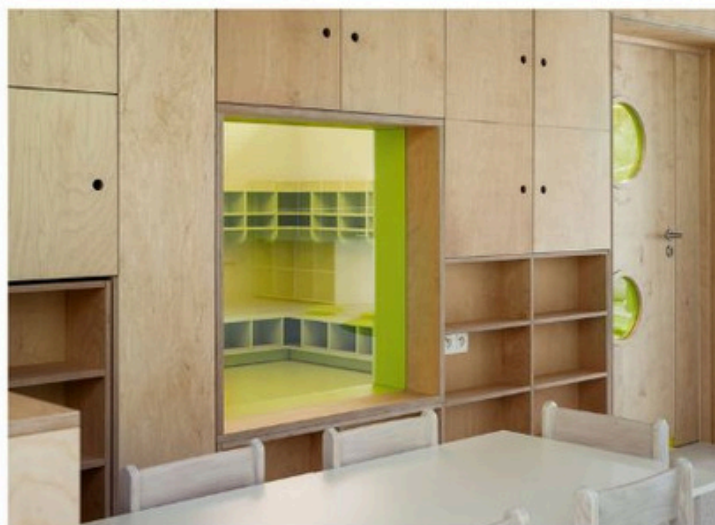
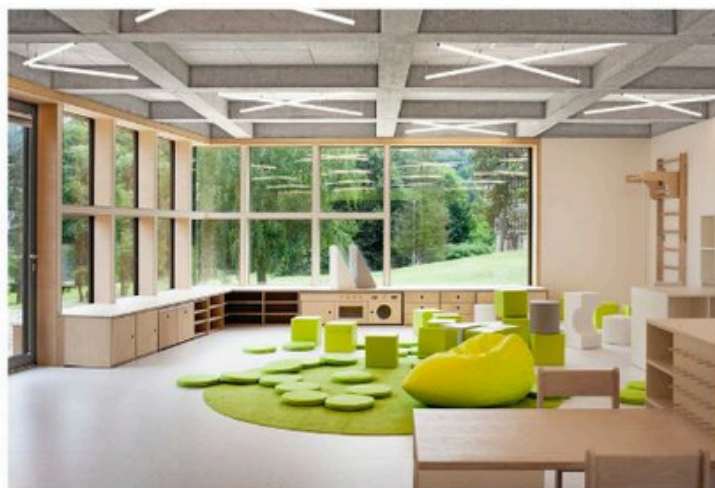
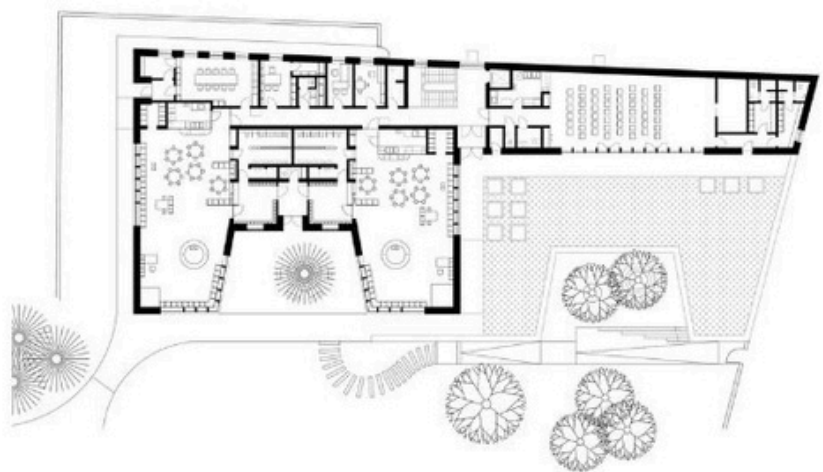
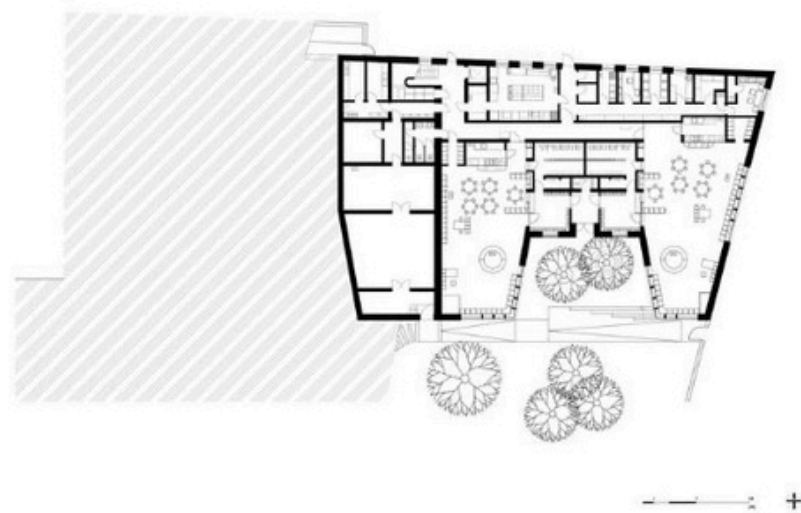

- Drevo
- Osvetlenie pásmi v roštovom strope
- Časti miestností oddelené farbou
- Kreslá
- Podsedáky
- Koberec

Autori: Ing. arch. Pavel Buryška, Ing. arch. Barbora Buryšková, Martin Málek, Zdeňka Havlová, Simona Ledvinková Spolupráca: Lukáš Makovský, Michal Štěpař, Lucie Lorencová, Ing. Michael Rešetár, Ondřej Fous (krajinná ar Jakub Wdowka (vizuálna identita), Návrh: 2014 - 2024, Realizácia: 2024 - 2025, Adresa: Zahradní 704, Fulnek, Česká republika
<https://www.archinfo.sk/diela/obcianska-stavba/materska-skola-fulnek-cr.html>

FAKULTA ARCHITEKTÚRY A DIZAJNU STU V BRATISLAVE		STU FAD
ATELIÉR NAVRHOVANIA VI		
ROZMANITA . UNIKÁTNÁ ZÁKLADNÁ A MATERSKÁ ŠKOLA V BRATISLAVE –INTERIÉR		ÚSTAV INTERIÉRU A VÝSTAVNÍCTVA
Študent: Inga Ivanchenko		Akad. rok: 2023/2026
Veľkí AT práce: Ing. arch. Veronika Grand Bruncková, Ing. arch. Dorota Volfová		Skupina: 5
Garant, predmet: doc. Ing. arch. Jana Vinárčiková, PhD.		Datum: 18.05.2026
Názov výkresu: Rešetár		Číslo výkresu: 9

Športová hala základnej školy v Novom Hrozenkove, ČR

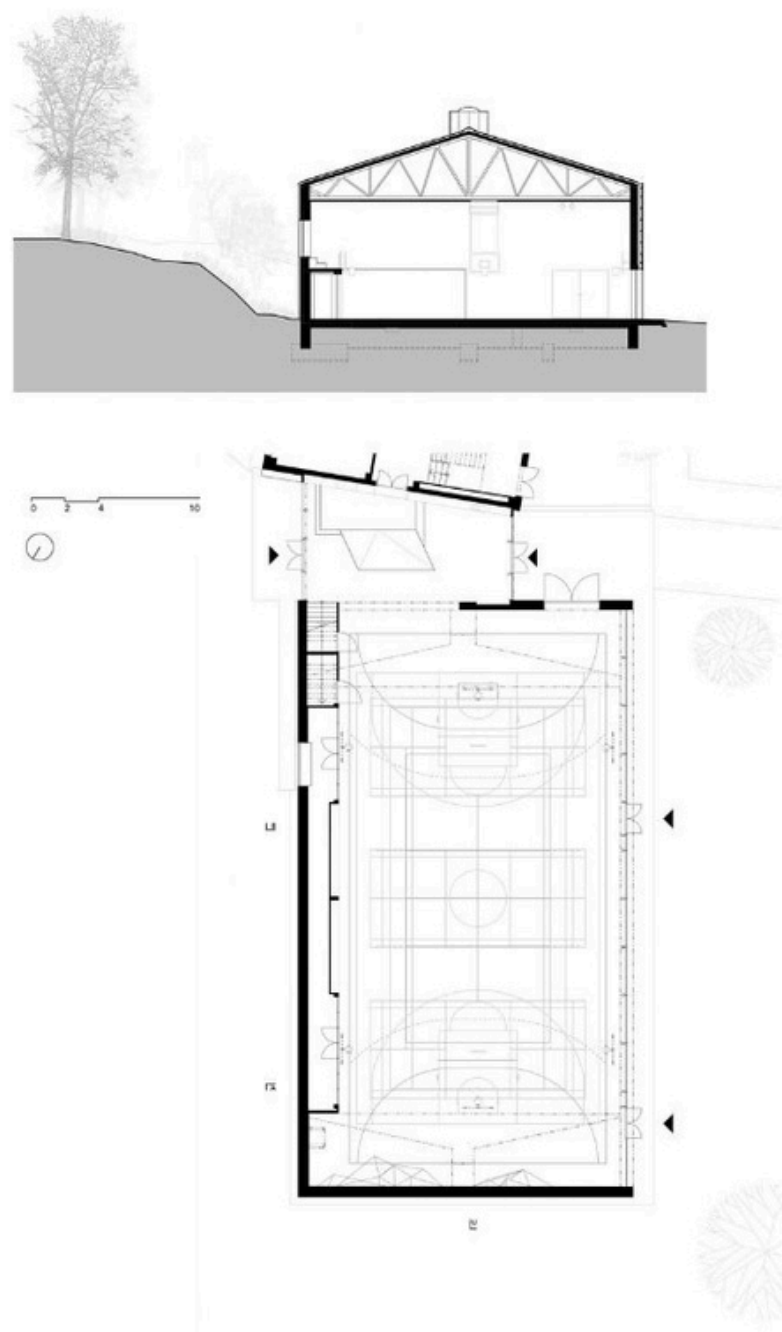

- Drevo
- Lamely
- Horné pásové osvetlenie s prerušovaným radením
- Lezecká stena
- Akcentná červená farba medzi béžovou a bielou
- Okno zakryté rebrinami, aby ho loptou nerozbili

Autori: Ing. arch. MArch. Janica Šipulová, Ing. arch. Martin Sládek Spolupráca: Ing. arch. Nina Vlček Ličková, Ing. arch. Jan Schleider, Ing. arch. Jiří Šnerch, Ing. Dalibor Vrabel (statika), Návrh: 2018 - 2018, Realizácia: 2019
<https://www.archinfo.sk/diela/obcianska-stavba/sportova-hala-zakladnej-skoly-v-novom-hrozenkove-cr.html>

FAKULTA ARCHITEKTÚRY A DIZAJNU STU V BRATISLAVE		STU FAD
ATELIÉR NAVRHOVANIA VI		
ROZMANITA . UNIKÁTNÁ ZÁKLADNÁ A MATERSKÁ ŠKOLA V BRATISLAVE –INTERIÉR		ÚSTAV INTERIÉRU A VÝSTAVNÍCTVA
Študent: Inga Ivanchenko		Akad. rok: 2023/2026
Veľkí AT práce: Ing. arch. Veronika Grand Bruncková, Ing. arch. Dorota Volfová		Skupina: 5
Garant, predmet: doc. Ing. arch. Jana Vinárčiková, PhD.		Datum: 18.05.2026
Názov výkresu: Režet		Číslo výkresu: 10



Legenda

- Trieda
 - Trieda/labáky
 - Trieda/výtvarná
 - Sklad
 - Terapia
 - Hygiena
 - Šatňa
 - WC
 - Denná miest. s k.k.
 - Zborovňa
 - Sklad
 - Telesná a športová výchova
 - Hala/chodba
 - Šatňa/chodba
 - upratovačka/VZT
- Vstup z ulice priamo do triedy
 - Vstup z ulice do telocvične, môže sa využívať aj pre verejnosť

Celkovo sú funkcie dobre rozdelené, každá miestnosť má sklad a v strede je dobre riešená hygienická časť. Chodby sú priestrané a všetky miestnosti sú presvetlené. Sú tu priestory pre učiteľov a dokonca aj kuchyňa. Páči sa mi približná symetria.

FAKULTA ARCHITEKTÚRY A DIZAJNU STU V BRATISLAVE			
ATELIÉR NAVRHOVANIA VI			
ROZMANITA . UNIKÁTNÁ ZÁKLADNÁ A MATERSKÁ ŠKOLA V BRATISLAVE –INTERIÉR		ÚSTAV INTERIÉRU A VÝSTAVNÍCTVA	
Študent: Inga Ivanchenko		Akad. rok: 2023/2026	
Veľkí AT práce: Ing. arch. Veronika Grand Bruncková, Ing. arch. Dorota Volfovič		Skupina: 5	
Garant, predmet: doc. Ing. arch. Jana Vinárčiková, PhD.		Datum: 18.05.2026	
Názov výkresu: Funkčno-prevádzková schéma M 1:200		Číslo výkresu: 11	

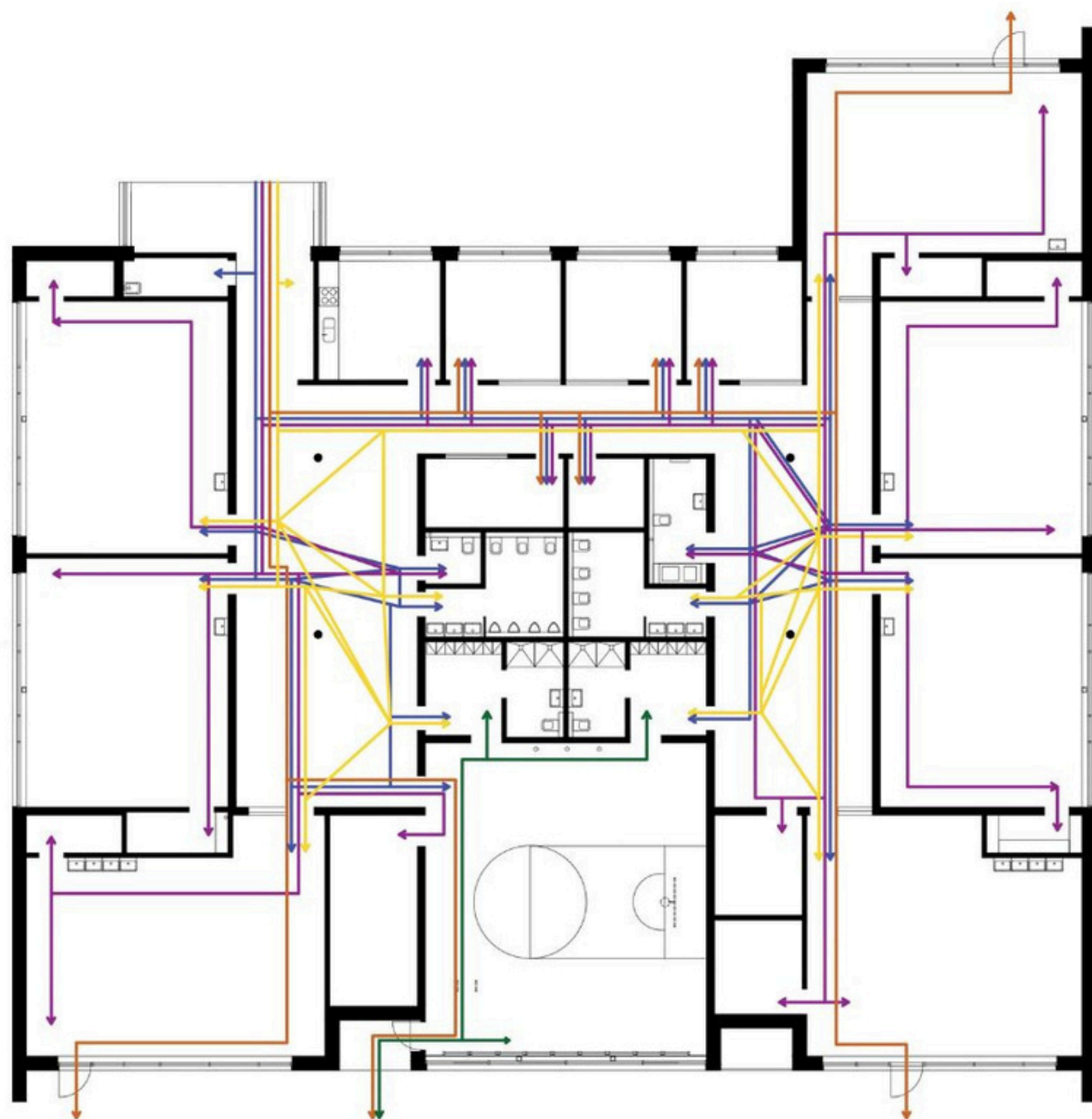

Legenda

- ← Upratovačka
- ← Učítelia
- ← Deti
- ← Učiteľ a dieťa
- ← Verejnosť

- Páči sa mi že z triedy sa dá vyjsť priamo do exteriéru.
- Pekné rozmiestnenie miestností zabezpečuje, že pohyb ľudí si navzájom neprekáža.
- Príchod verejnosti do telocvične je dobre premyslený – dajú sa uzavrieť šatne a toalety, takže ďalej sa nedostanú.
- Páči sa mi, ako sú rozmiestnené zborovne pre učiteľov, pretože sú rozdelené po 6 ľudí, takže v miestnostiach nebude hluk a vzniká len príjemný priestor na prácu. Ďalej je výborne, že je vstup z chodby, pretože učítelia tak môžu počuť, čo sa deje za dverami, alebo zistiť, že sa deťom nič nestalo.

Problémy:

- Vstup pre verejnosť vedie priamo do telocvične bez predsieni.
- Na druhej strane interiéru telocvične chýba východ, čo je nevhodné z hľadiska evakuácie a zároveň je to pre učiteľov nepraktické, ak sa potrebujú rýchlo dostať na druhú stranu.
- Chýba variabilita v zborovni aj v triedach pre žiakov (priečky sa nedajú otvárať, takže nie je možné spojiť dve miestnosti)

FAKULTA ARCHITEKTÚRY A DIZAJNU STU V BRATISLAVE	STU FAD	
ATELIÉR NAVRHOVANIA VI	ÚSTAV INTERIÉRU A VÝSTAVNÍCTVA	
ROZMANITA . UNIKÁTNÁ ZÁKLADNÁ A MATERSKÁ ŠKOLA V BRATISLAVE –INTERIÉR		
Študent: Inga Ivanchenko	Akad. rok: 2023/2026	
Veľkí AT práce: Ing. arch. Veronika Grand Brunicková, Ing. arch. Dorota Volfová	Skupina: 5	
Garant, predmet: doc. Ing. arch. Jana Vináršiková, PhD	Datum: 18.05.2026	
Názov výkresu: Funkčno-prevádzkova schéma (pohyb ľudí) pôvodný stav M 1:200	Číslo výkresu: 12	

Rozdelenie časti miestnosti

M 1:200

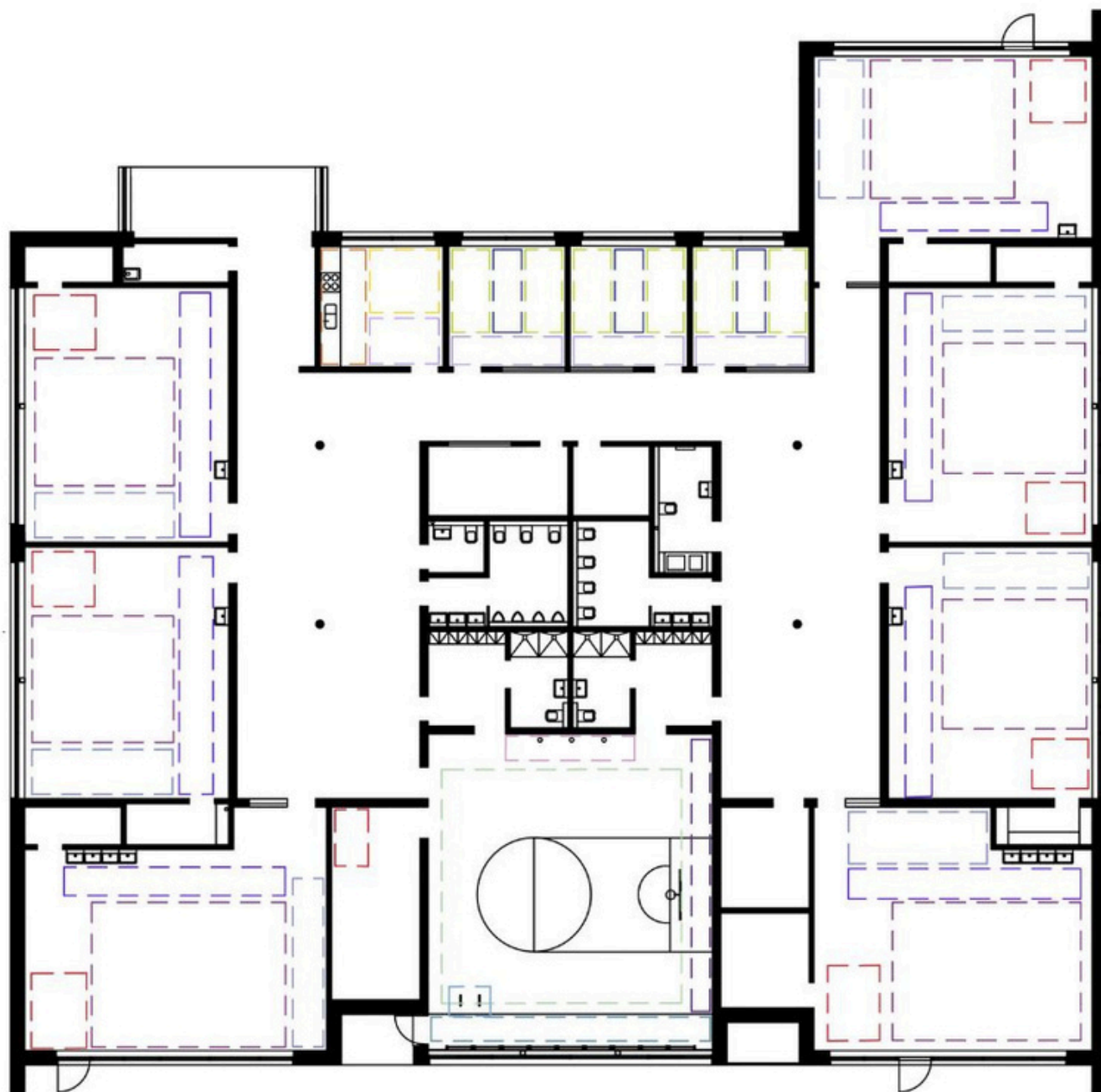

Legenda

-  Zázemie učiteľa
-  Chodba v triede
-  Oddychová zóna
-  Priestor pre lavice
-  Pracovné miesta učiteľov
-  Stolovanie
-  Chodba + oddychová zóna v kuchyni
-  Kuchynská linka
-  Rebríky a lavičky
-  Basketbalové ihrisko
-  Lana
-  Lezecká stena

Rozdelenie miestností na časti ukázalo, že je dostatok priestoru pre lavice, zónu učiteľa, priechod a aj priestor na oddych detí v zadnej časti triedy. Taktiež je dostatok miesta pre učiteľov v zborovni. V telocvični sa za basketbalovým košom zmestí aj lezecká stena.

FAKULTA ARCHITEKTÚRY A DIZAJNU STU V BRATISLAVE	
ATELIÉR NAVRHOVANIA VI	
ROZMANITA . UNIKÁTNÁ ZÁKLADNÁ A MATERSKÁ ŠKOLA V BRATISLAVE –INTERIÉR	ÚSTAV INTERIÉRU A VÝSTAVNÍCTVA 
Študent: Inga Ivanchenko	Akad. rok: 2023/2026
Veľkí AT práce: Ing. arch. Veronika Grand Brucková, Ing. arch. Dorota Volfová	Skupina: 5
Garant, predmet: doc. Ing. arch. Jana Vináršiková, PhD.	Datum: 18.05.2026
Názov výkresu: Rozdelenie častí miestnosti M 1:200	Číslo výkresu: 15

LES

miesta na vystavenie prác a obrázkov



drevo







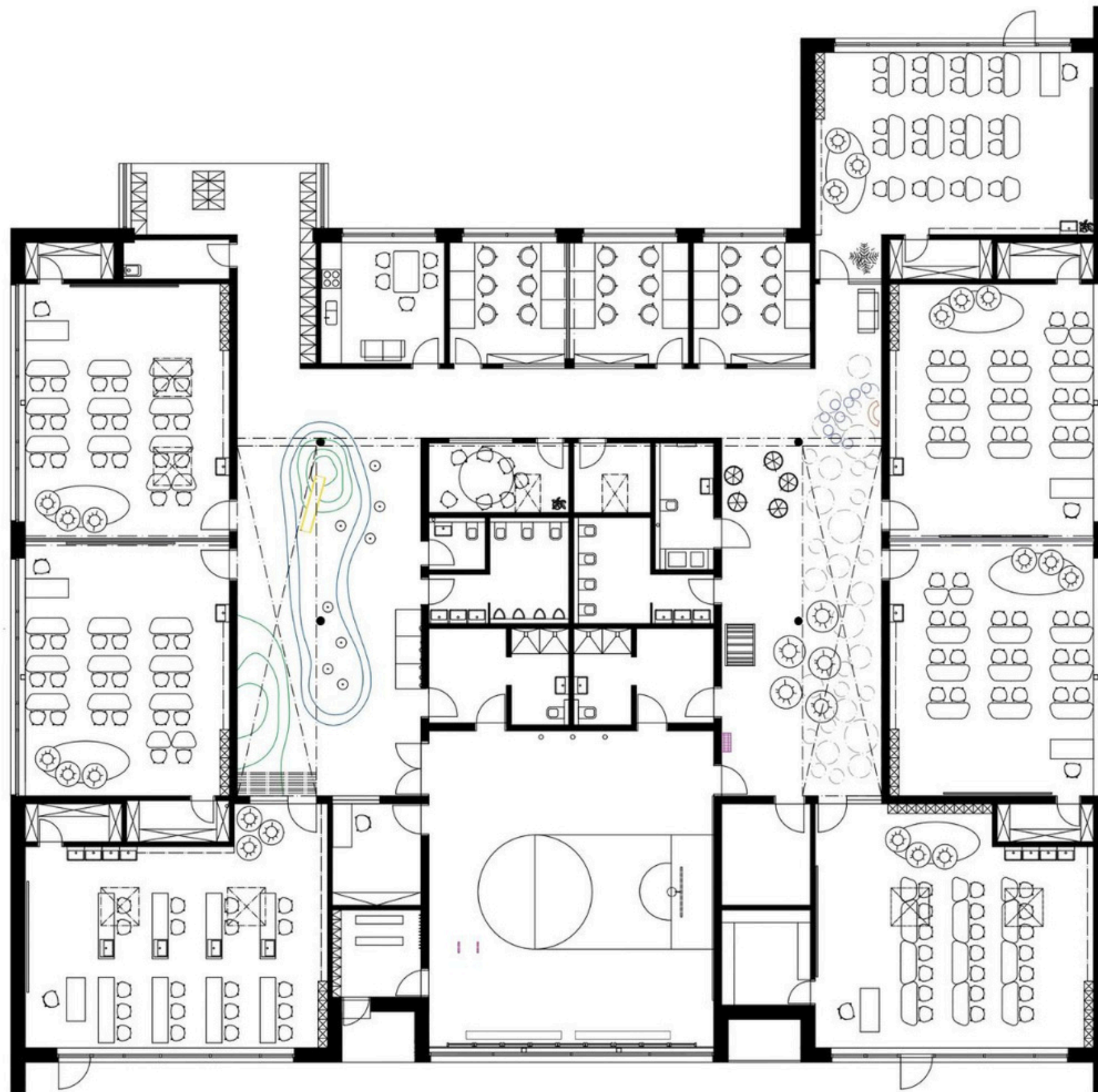























biofilia



FAKULTA ARCHITEKTÚRY A DIZAJNU STU V BRATISLAVE		
ATELIÉR NAVRHOVANIA VI		
ROZMANITA . UNIKÁTNÁ ZÁKLADNÁ A MATERSKÁ ŠKOLA V BRATISLAVE –INTERIÉR		ÚSTAV INTERIÉRU A VÝSTAVNÍCTVA
Študent: Inga Ivanchenko		Akad. rok: 2025/2026
Vedúci AT práce: Ing. arch. Veronika Grand Brucková, Ing. arch. Dorota Vojtová		Skupina: 3
Garant predmetu: doc. Ing. arch. Jana Vinárčiková, PhD.		Datum: 18.05.2026
Názov výkresu: Moodboard		Číslo výkresu: 14









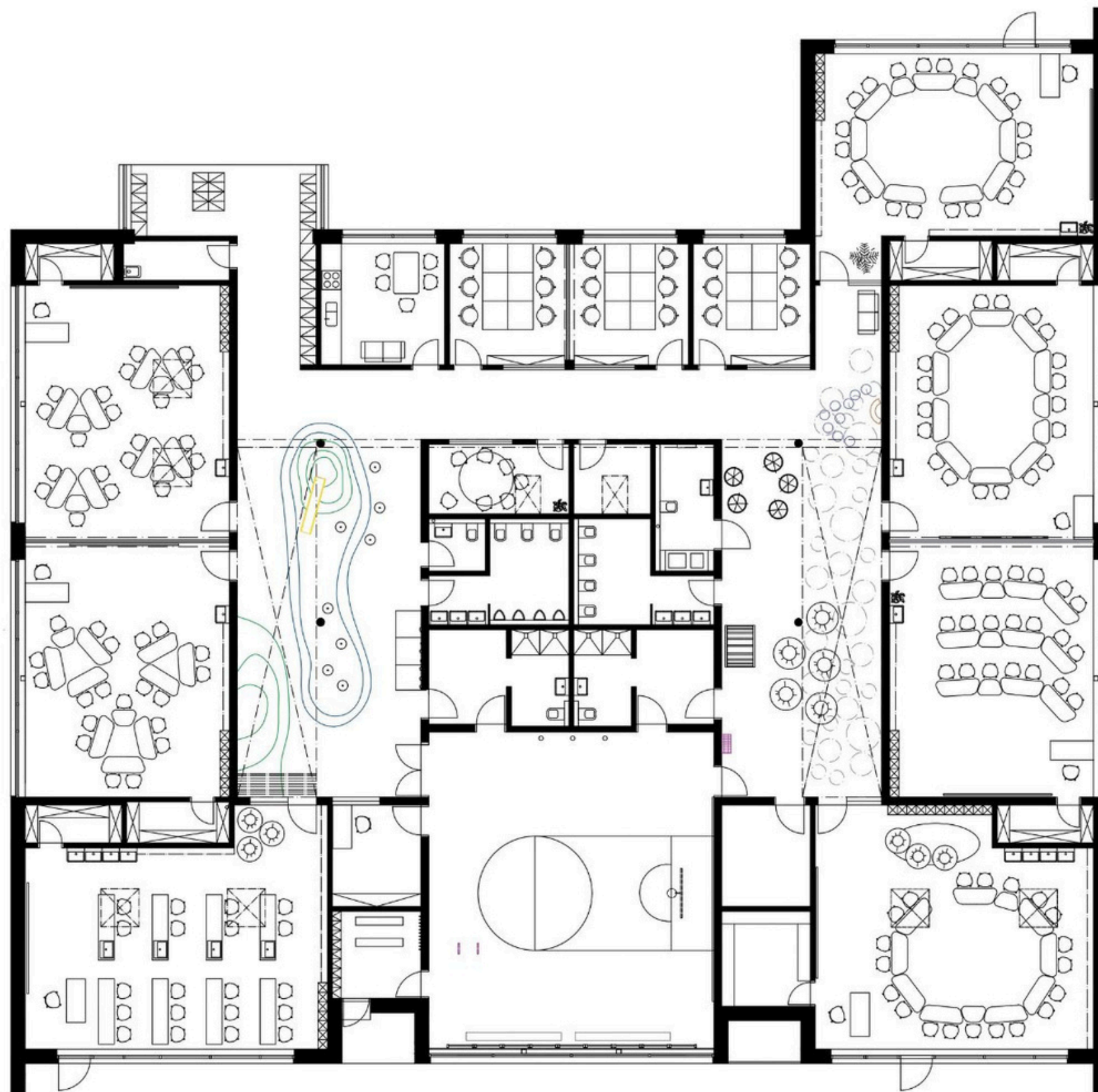













Legenda

-  Existujúce konštrukcie (steny)
-  3D pahorky – zmena reliéfu podlahy
-  Kreslená 'rieka' na podlahe
-  Zavesené kruhy na tienenie na špeciálnych lanách
-  Zavesné stany
-  Podsedák
-  Kmeň dekoratívneho stromu
-  Otvorené skrinky, priestor na uloženie
-  Umývadlo
-  Hojdačka, hojdiacie kreslo pre deti
-  Koberec
-  Kvetý v kvetináčoch
-  Basketbalový kôš
-  Kruhy na príťahy
-  Skrinky na veci v šatni
-  Košíky na uloženie vecí
-  Hojdačky
-  Šmýkačka
-  Stolička pre deti
-  Švédske rebriny
-  Zavesné tienenie
-  Regál, otvorená skriňa
-  Uzavretá skriňa
-  Posuvná zavesná priečka
-  Lavička v telocvični
-  Svetlák v streche
-  Jednomiestna lavica
-  Dvojmiestna lavica
-  Učiteľský stôl a stolička v triede
-  Miesto učiteľa v zborovni

FAKULTA ARCHITEKTÚRY A DIZAJNU STU V BRATISLAVE	
ATELIÉR NAVRHOVANIA VI	
ROZMANITA . UNIKÁTNÁ ZÁKLADNÁ A MATERSKÁ ŠKOLA V BRATISLAVE –INTERIÉR	ÚSTAV INTERIÉRU A VÝSTAVNÍCTVA 
Študent: Inga Ivanchenko	Akad. rok: 2023/2026
Veľkí AT práce: Ing. arch. Veronika Grand Brucková, Ing. arch. Dorota Vojčová	Skupina: 5
Garant, predmet: doc. Ing. arch. Jana Vinárčiková, PhD.	Datum: 18.05.2026
Názov výkresu: Zariadenie predmetu celk. M 1:150, 1. var.	Číslo výkresu: 17



Legenda

-  Existujúce konštrukcie (steny)
-  3D pahorky – zmena reliéfu podlahy
-  Kreslená 'rieka' na podlahe
-  Zavesené kruhy na tienenie na špeciálnych lanách
-  Zavesné stany
-  Podsedák
-  Kmeň dekoratívneho stromu
-  Otvorené skrinky, priestor na uloženie
-  Umývadlo
-  Hojdačka, hojdiacie kreslo pre deti
-  Koberec
-  Kvetý v kvetináčoch
-  Basketbalový kôš
-  Kruhy na príťahy
-  Skrinky na veci v šatni
-  Košíky na uloženie vecí
-  Hojdačky
-  Šmýkačka
-  Stolička pre deti
-  Švédske rebriny
-  Zavesné tienenie
-  Regál, otvorená skriňa
-  Uzavretá skriňa
-  Posuvná zavesná priečka
-  Lavička v telocvični
-  Svetlík v streche
-  Jednomiestna lavica
-  Dvojmiestna lavica
-  Učiteľský stôl a stolička v triede
-  Miesto učiteľa v zborovni

FAKULTA ARCHITEKTÚRY A DIZAJNU STU V BRATISLAVE	
ATELIÉR NAVRHOVANIA VI	
ROZMANITA . UNIKÁTNÁ ZÁKLADNÁ A MATERSKÁ ŠKOLA V BRATISLAVE –INTERIÉR	ÚSTAV INTERIÉRU A VÝSTAVNÍCTVA 
Študent: Inga Ivanchenko	Akad. rok: 2023/2026
Veľkí AT práce: Ing. arch. Veronika Grand Brucková, Ing. arch. Dorota Voľková	Skupina: 5
Garant, predmet: doc. Ing. arch. Jana Vinárčiková, PhD.	Datum: 18.05.2026
Názov výkresu: Zariadenie predmetu celk. M 1:150, 2. var.	Číslo výkresu: 18

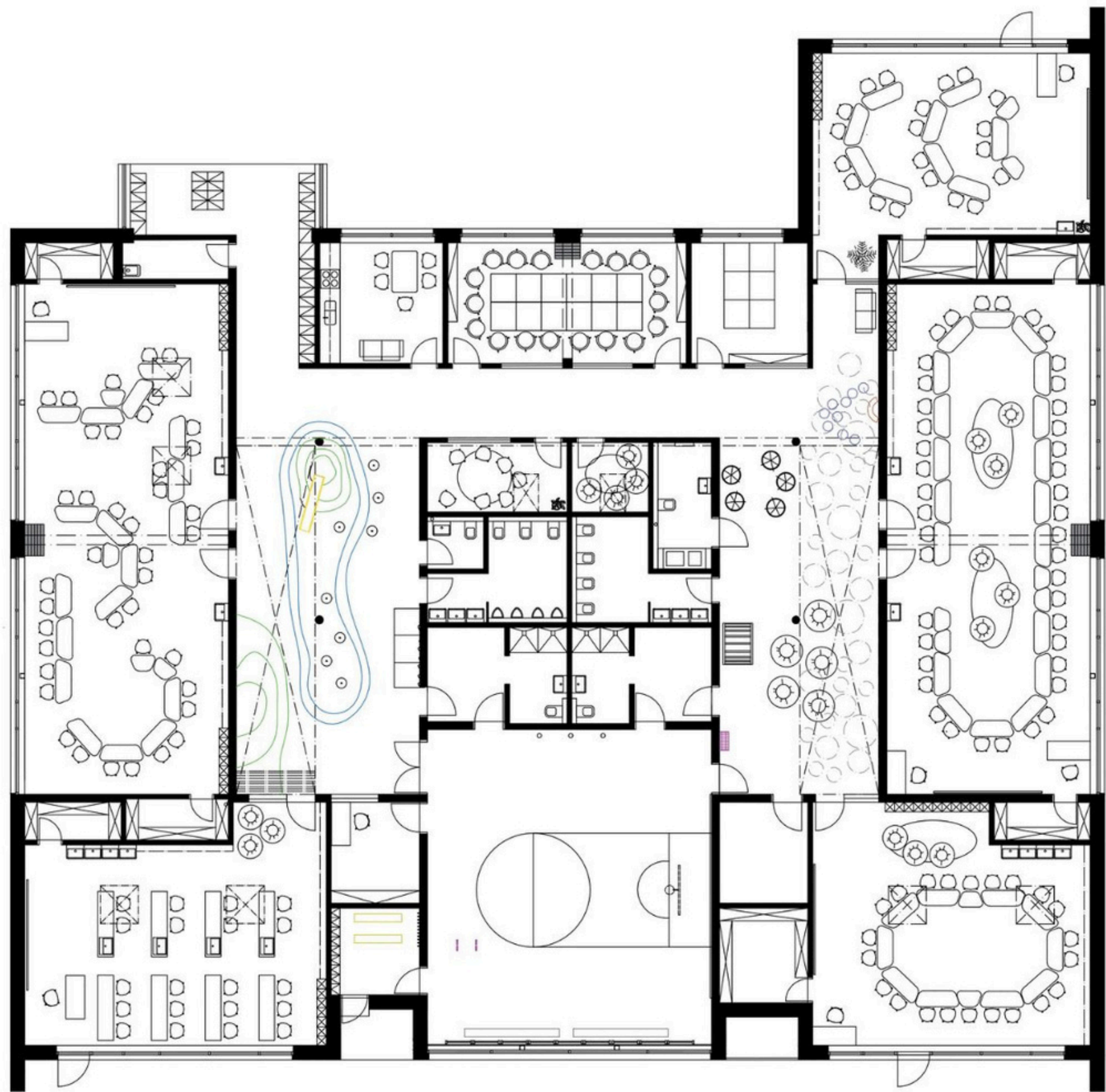

Legenda

- Existujúce konštrukcie (steny)
- 3D pahorky – zmena reliéfu podlahy
- Kreslená 'rieka' na podlahe
- Zavesené kruhy na tienenie na špeciálnych lanách
- Zavesné stany
- Podsedák
- Kmeň dekoratívneho stromu
- Otvorené skrinky, priestor na ulož.
- Vak
- Umývadlo
- Švédske rebriny
- Hojdačka, hojdiacie kreslo pre deti
- Zavesné tienenie
- Koberec
- Regál, otvorená skriňa
- Kvetý v kvetináčoch
- Uzavretá skriňa
- Basketbalový kôš
- Posuvná zavesná priečka
- Kruhy na príťahy
- Lavička v telocvični
- Skrinky na veci v šatni
- Svetlík v streche
- Košíky na uloženie vecí
- Jednomiestna lavica
- Hojdačky
- Dvojmiestna lavica
- Šmýkačka
- Učiteľský stôl a stolička v triede
- Stolička pre deti
- Miesto učiteľa v zborovni

FAKULTA ARCHITEKTÚRY A DIZAJNU STU V BRATISLAVE		
ATELIÉR NAVRHOVANIA VI		
ROZMANITA . UNIKÁTNÁ ZÁKLADNÁ A MATERSKÁ ŠKOLA V BRATISLAVE –INTERIÉR		ÚSTAV INTERIÉRU A VÝSTAVNÍCTVA
Študent: Inga Ivanchenko		Akad. rok: 2023/2026
Veľkí AT práce: Ing. arch. Veronika Grand Brucková, Ing. arch. Dorota Volfová		Skupina: 5
Garant, predmet: doc. Ing. arch. Jana Vinárčiková, PhD.		Datum: 18.05.2026
Názov výkresu: Zariadenie predmetu celk. M 1:150, 3 var.		Číslo výkresu: 19

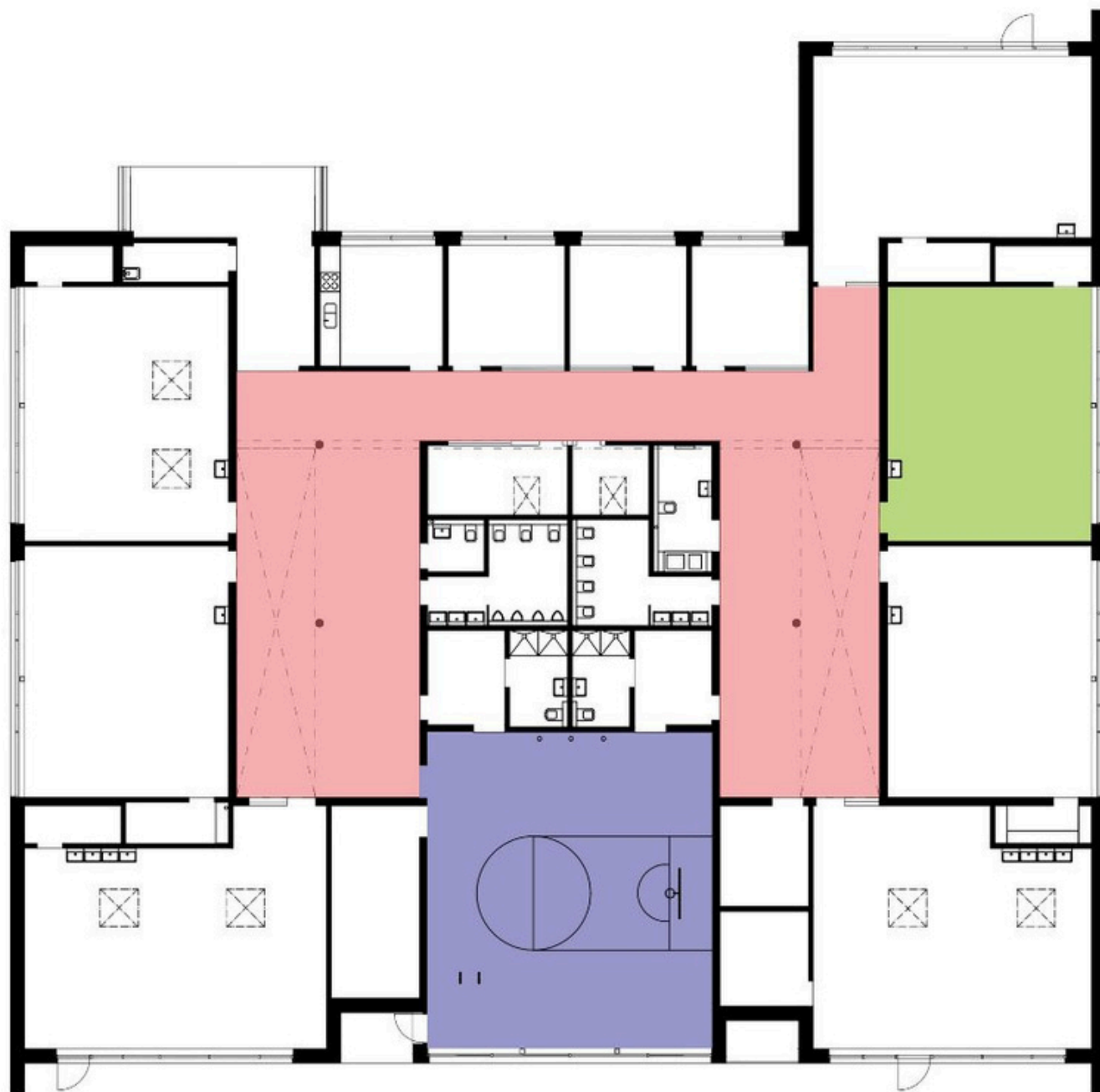

Legenda

- Vzorová trieda
- Telocvičňa
- Komunikačná a pohybová a relaxačná zóna

FAKULTA ARCHITEKTÚRY A DIZAJNU STU V BRATISLAVE			
ATELIÉR NAVRHOVANIA VI			
ROZMANITA . UNIKÁTNÁ ZÁKLADNÁ A MATERSKÁ ŠKOLA V BRATISLAVE –INTERIÉR		ÚSTAV INTERIÉRU A VÝSTAVNÍCTVA	
Študent: Inga Ivanchenko		Akad. rok: 2023/2026	
Veľkí AT práce: Ing. arch. Veronika Grand Brucková, Ing. arch. Dorota Volfová		Skupina: 5	
Garant predmetu: doc. Ing. arch. Jana Vinárčiková, PhD.		Datum: 18.05.2026	
Názov výkresu: Pôdorys s vyznačením navrhovaných priestorov		Číslo výkresu: 20	

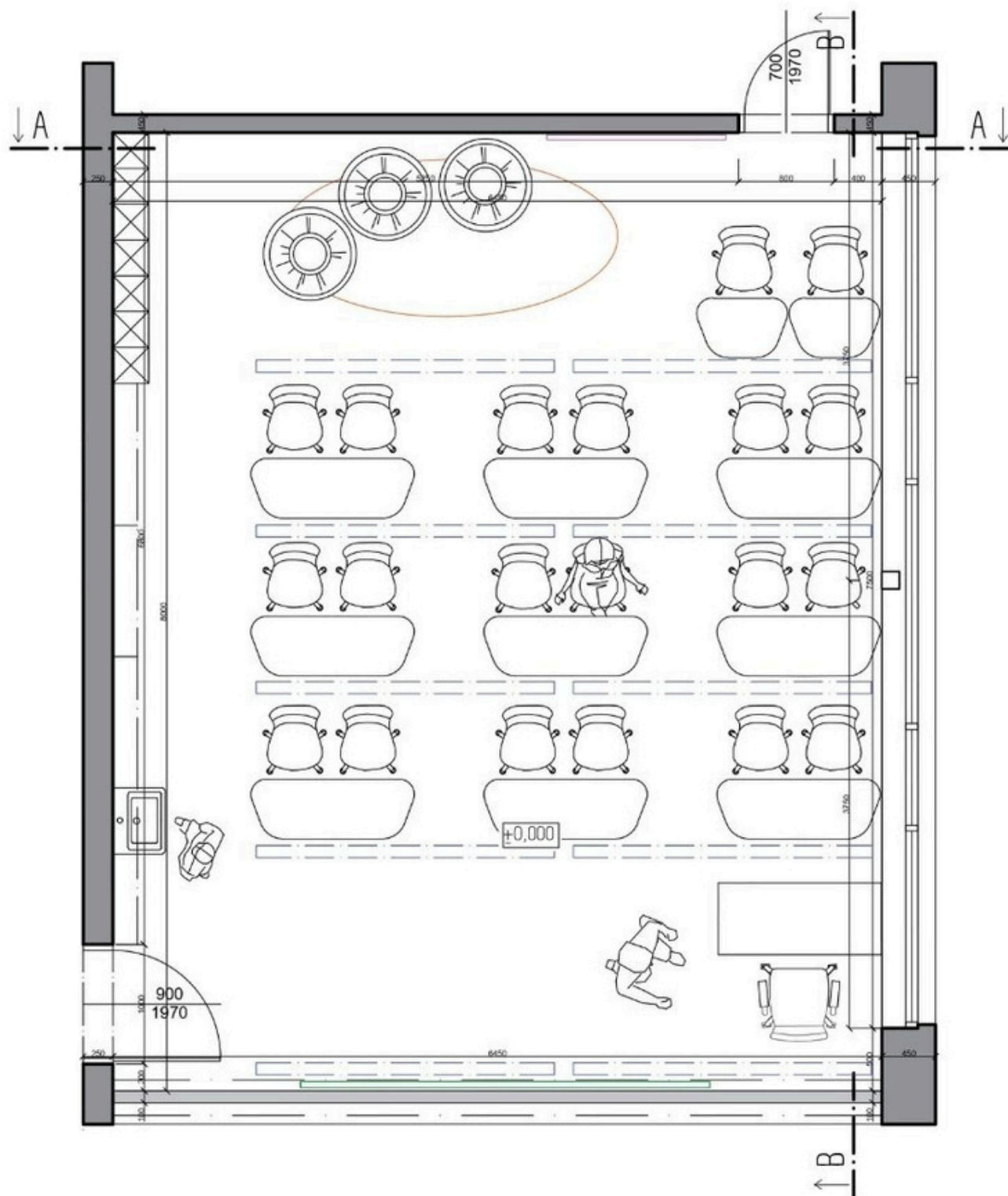



Legenda

-  Stolička pre deti
 -  Učiteľská stolička
 -  Jednomiestna lavica
 -  Dvojmiestna lavica
 -  Umývadlo
 -  Otvorené skrinky, priestor na uloženie
 -  Vak
 -  Koberec
 -  Korková nástenka
 -  Tabuľa
 -  Učiteľský stôl
 -  Pôvodne steny
 -  Posuvná závesná priečka
 -  Stropné svetidlo zavesené, v= 250 mm od stropa
- SS 01

FAKULTA ARCHITEKTÚRY A DIZAJNU STU V BRATISLAVE			
ATELIÉR NAVRHOVANIA VI		ÚSTAV INTERIÉRU A VÝSTAVNÍCTVA	
ROZMANITA . UNIKÁTNÁ ZÁKLADNÁ A MATERSKÁ ŠKOLA V BRATISLAVE –INTERIÉR			
Študent: Iryna Ivanchenko		Akad. rok: 2025/2026	
Veľkí AT práce: Ing. arch. Veronika Grand Brucková, Ing. arch. Dorota Vajčová		Skupina: 3	
Garant predmetu: doc. Ing. arch. Jana Vinárčiková, PhD		Datum: 18.05.2026	
Názov výkresu: Zariadenie predmetu M 1-30, Trieda		Číslo výkresu: 21	



Podlaha
AMARON CLICK H CAS 208 DUB BURBON

FAKULTA ARCHITEKTÚRY A DIZAJNU STU V BRATISLAVE		
ATELIÉR NAVRHOVANIA VI		
ROZMANITA . UNIKÁTNÁ ZÁKLADNÁ A MATERSKÁ ŠKOLA V BRATISLAVE –INTERIÉR	ÚSTAV INTERIÉRU A VÝSTAVNÍCTVA	
Študent: Iryna Ivanchenko	Akad. rok: 2025/2026	
Veľkí AT práce: Ing. arch. Veronika Grand Brucková, Ing. arch. Dorota Volfová	Skupina: 3	
Garant predmetu: doc. Ing. arch. Jana Vinárčiková, PhD.	Datum: 18.05.2026	
Názov výkresu: Podlahy M 1:50, Trieta	Číslo výkresu: 22	

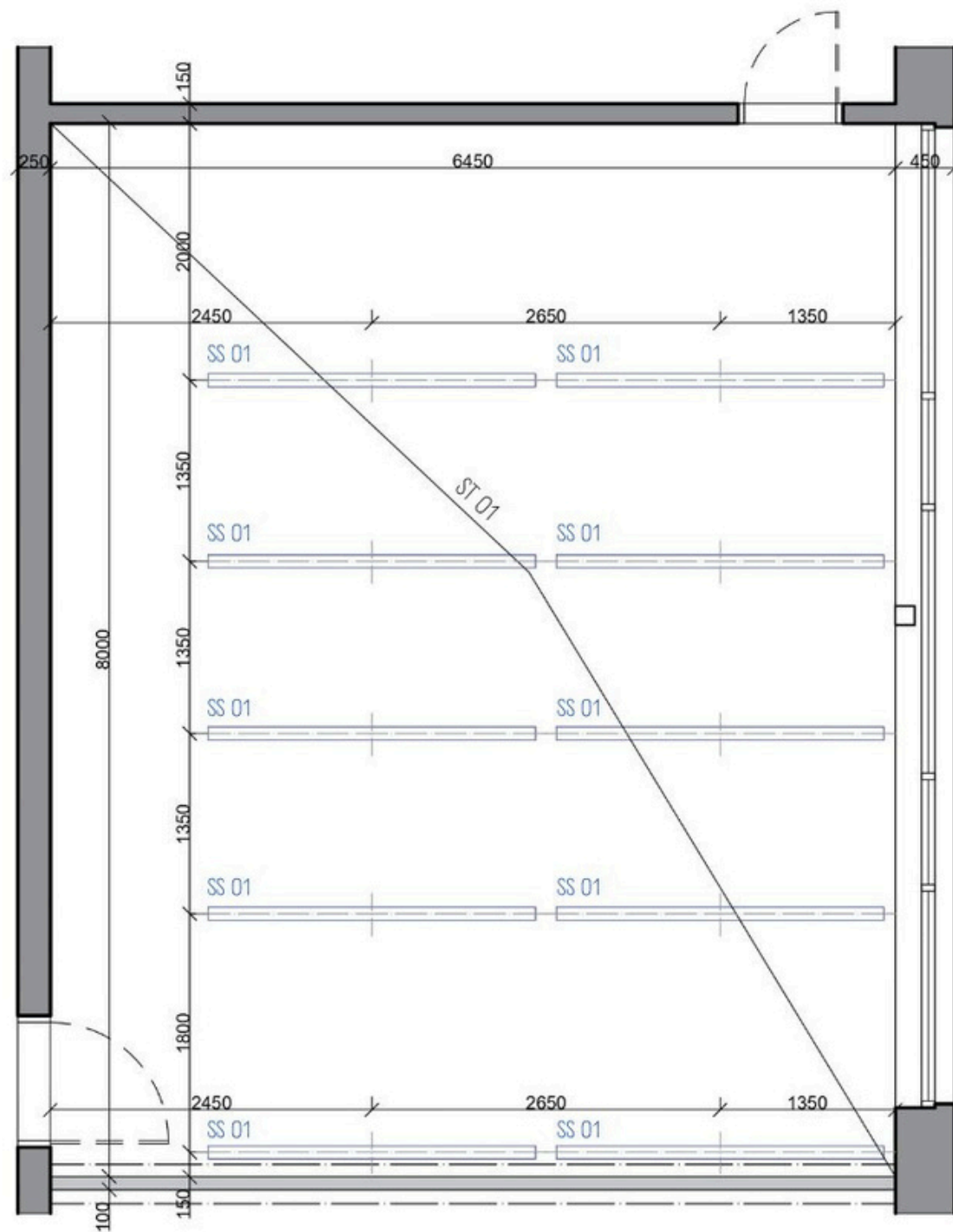

Legenda

- Neposuvná stavebná konštrukcia (steny)
- Posuvná priečka

ST 01 - Stropná konštrukcia, povrchová úprava vápenno-cementová omietka
Farba - biela

ST 01 = 51,6 m²



SS 01
Stropné svetidlo zavesené, v= 250 mm od stropa
<https://www.litcompany.com/series/liner-100-p>



Stropné montážne káble na zavesenie LED panelových svetidiel, oceľové, 1,5 m, kábel

FAKULTA ARCHITEKTÚRY A DIZAJNU STU V BRATISLAVE		
ATELIÉR NAVRHOVANIA VI		
ROZMANITA . UNIKÁTNA ZÁKLADNÁ A MATERSKÁ ŠKOLA V BRATISLAVE –INTERIÉR	ÚSTAV INTERIÉRU A VÝSTAVNÍCTVA	
Študent: Inga Ivanchenko	Akad. rok: 2023/2026	
Veľkí AT práce: Ing. arch. Veronika Grand Brucková, Ing. arch. Dorota Volfová	Skupina: 5	
Garant predmetu: doc. Ing. arch. Jana Vinárčiková, PhD.	Datum: 18.05.2026	
Názov výkresu: Osvetlenie M 1:25, Trieda	Číslo výkresu: 25	

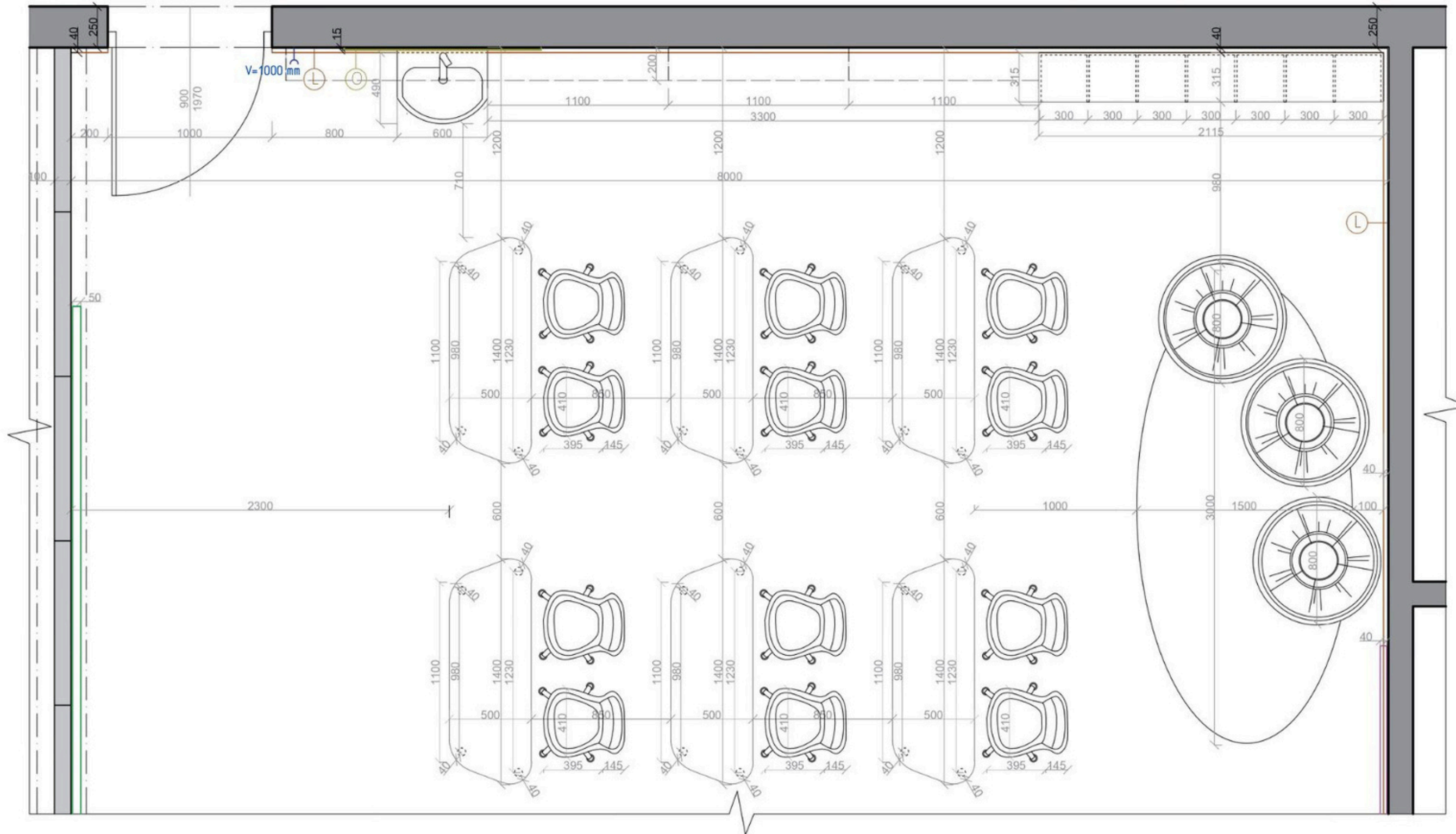

Legenda

-  Neposuvná stavebná konštrukcia (steny)
-  Posuvná priečka
-  Tabuľa
-  Korková tabuľa
-  Obklad, V= 1200 mm
-  Lišta vo farbe podlahy
-  Vypínač svetla, V= 1000 mm

-  Lavica pre deti
-  Vak
-  Stolička pre deti
-  Umývadlo
-  Otvorená skriňa
-  Poličky

FAKULTA ARCHITEKTÚRY A DIZAJNU STU V BRATISLAVE			
ATELIÉR NAVRHOVANIA VI		ÚSTAV INTERIÉRU A VÝSTAVNÍCTVA 	
ROZMANITA . UNIKÁTNÁ ZÁKLADNÁ A MATERSKÁ ŠKOLA V BRATISLAVE –INTERIÉR			
Študent: Inga Ivančenko	Akad. rok: 2023/2026		
Veľkí AT práce: Ing. arch. Veronika Grand Brundková, Ing. arch. Dorota Volfovič	Skupina: 5		
Garant predmetu: doc. Ing. arch. Jana Vinárčiková, PhD	Datum: 18.05.2026		
Názov výkresu: Zariadenie predmetu M 1.25, Trieda	Číslo výkresu: 25		

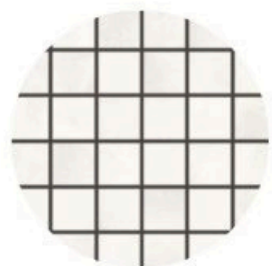

Obklad

Mozaika Rako Blend biela 30x30 cm mat DDM06805.1



Vak

Sedací vak Sakwa M Ekokoža



Lišta vo farbe podlahy

Dubové podlahové lišty LPOH 40x20mm - dĺžka 2,50m



Stolička pre deti

Stolička BRIAN
Výškovo nastaviteľná, kĺzavá podnož, čierna

- Výška sedáku: 370-480 mm
- Hĺbka sedáku: 395 mm
- Šírka sedáku: 410 mm



Učiteľská stolička

IKEA HATTEFJALL Kancelárska stolička s podrúčkami, Gunnared béžová/biela



Poličky

Otvorená skriňa
Lavica pre deti

Stolová doska hr. 18 mm, dub prírodný



Dvere

VOSTER plné bezfalcové EXTRA



Umývadlo

Umývadlová batéria GROHE Start s clic-clac chróm 23550002 siko



Jika Lyra plus 60x49 cm siko



Korková tabuľa

Korková nástenka, 1500 x 1000 mm, eloxovaný rám, b2bpartner



Vypínač svetla

Vypínač Vera jednopólový č.1, matný, biely - kompletný

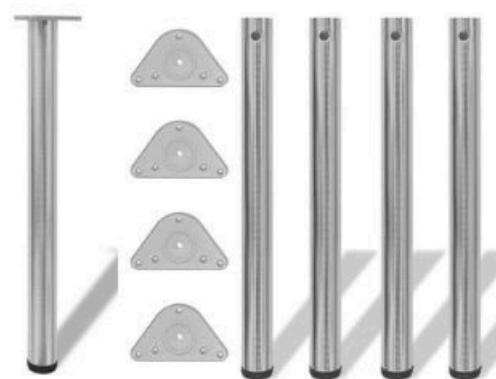

Lavica pre deti

Stolové nohy s nastaviteľnou výškou, brúsený nikel, 710 mm 4 ks

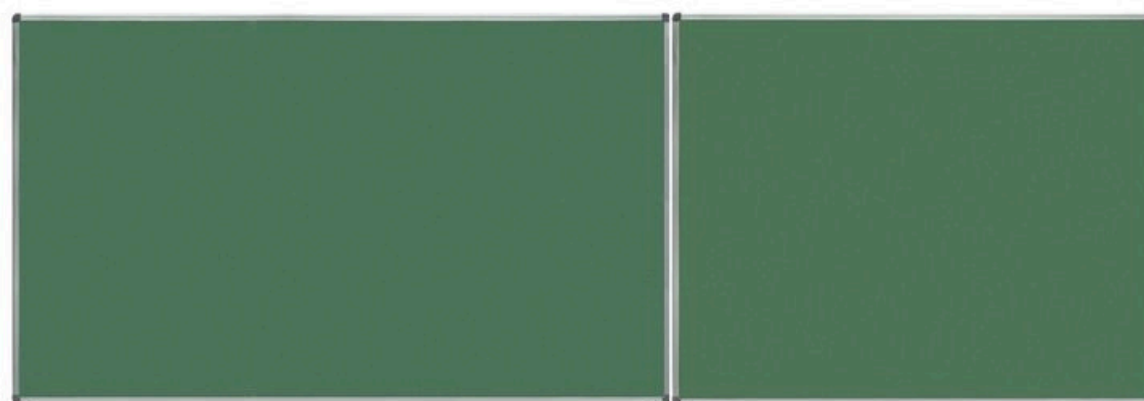

Tabuľa

Magnetická tabuľa Rocada 65116RCH, hliníkový rám, 200x120 cm + 150x120 cm, smaltovaná, zelená, na písanie kriedou

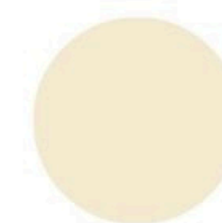

Farba na stenu #f9ebcd

FAKULTA ARCHITEKTÚRY A DIZAJNU STU V BRATISLAVE		STU FAD	
ATELIÉR NAVRHOVANIA VI		ÚSTAV INTERIÉRU A VÝSTAVNÍCTVA	
ROZMANITA . UNIKÁTNA ZÁKLADNÁ A MATERSKÁ ŠKOLA V BRATISLAVE –INTERIÉR		Akad. rok: 2025/2026	
Študent: Inna Ivanchenko		Skupina: 3	
Vedúci AT práce: Ing. arch. Veronika Grand Brunčková, Ing. arch. Dorota Voľfová		Datum: 18.05.2026	
Garant predmetu: doc. Ing. arch. Jana Vlnárčíková, PhD		Číslo výkresu: 24	
Názov výkresu: Materiály			

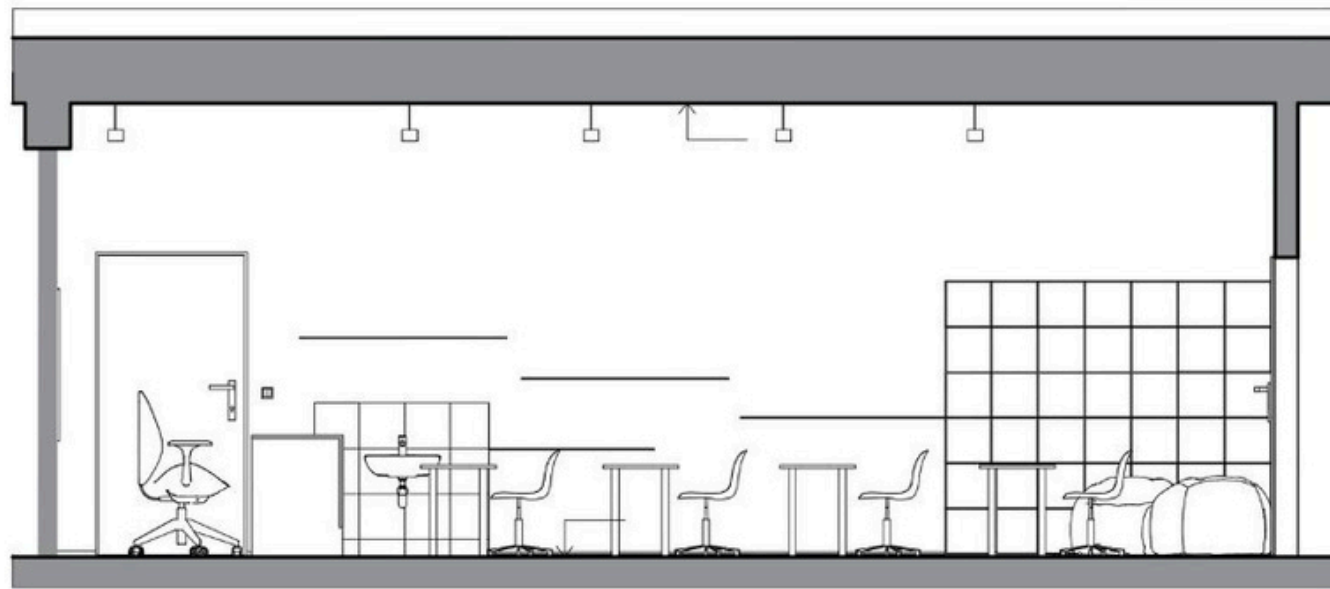

Rezopohľad BB

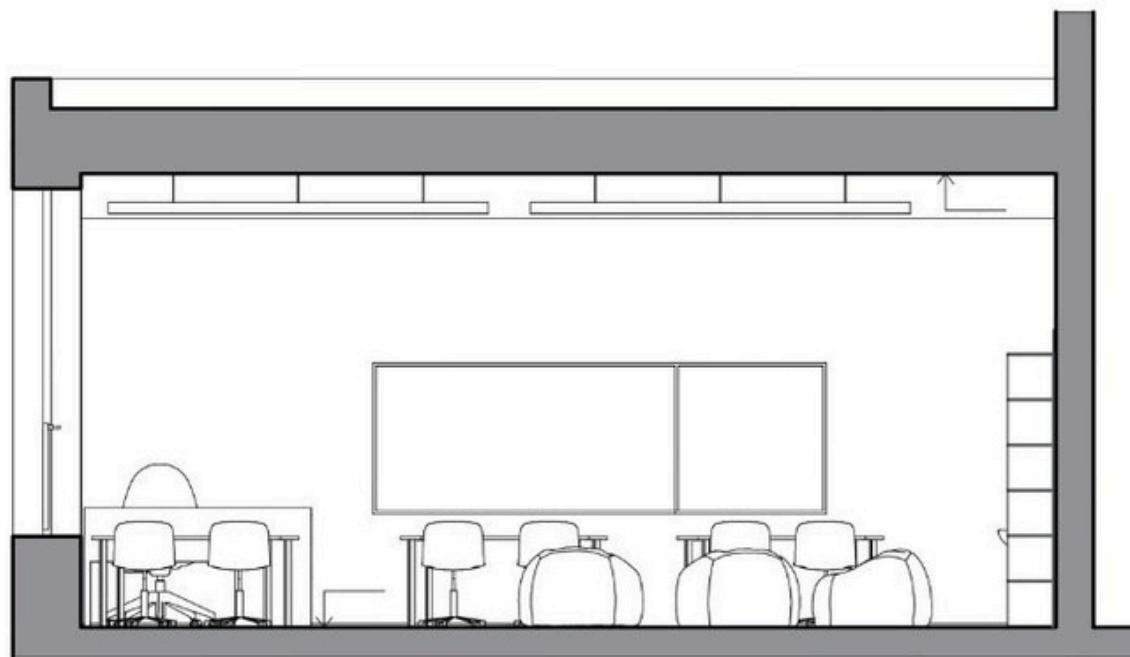

Rezopohľad AA

Legenda

- Neposuvná stavebná konštrukcia
- Posuvná priečka



FAKULTA ARCHITEKTÚRY A DIZAJNU STU V BRATISLAVE		
ATELIÉR NAVRHOVANIA VI		
ROZMANITA . UNIKÁTNÁ ZÁKLADNÁ A MATERSKÁ ŠKOLA V BRATISLAVE –INTERIÉR		ÚSTAV INTERIÉRU A VÝSTAVNÍCTVA
Študent: Iryna Ivanchenko		Akad. rok: 2025/2026
Veľkí AT práce: Ing. arch. Veronika Grand Brucková, Ing. arch. Dorota Vojtová		Skupina: 3
Garant predmetu: doc. Ing. arch. Jana Vináršiková, PhD.		Datum: 18.05.2026
Názov výkresu: Rezopohľady		Číslo výkresu: 1

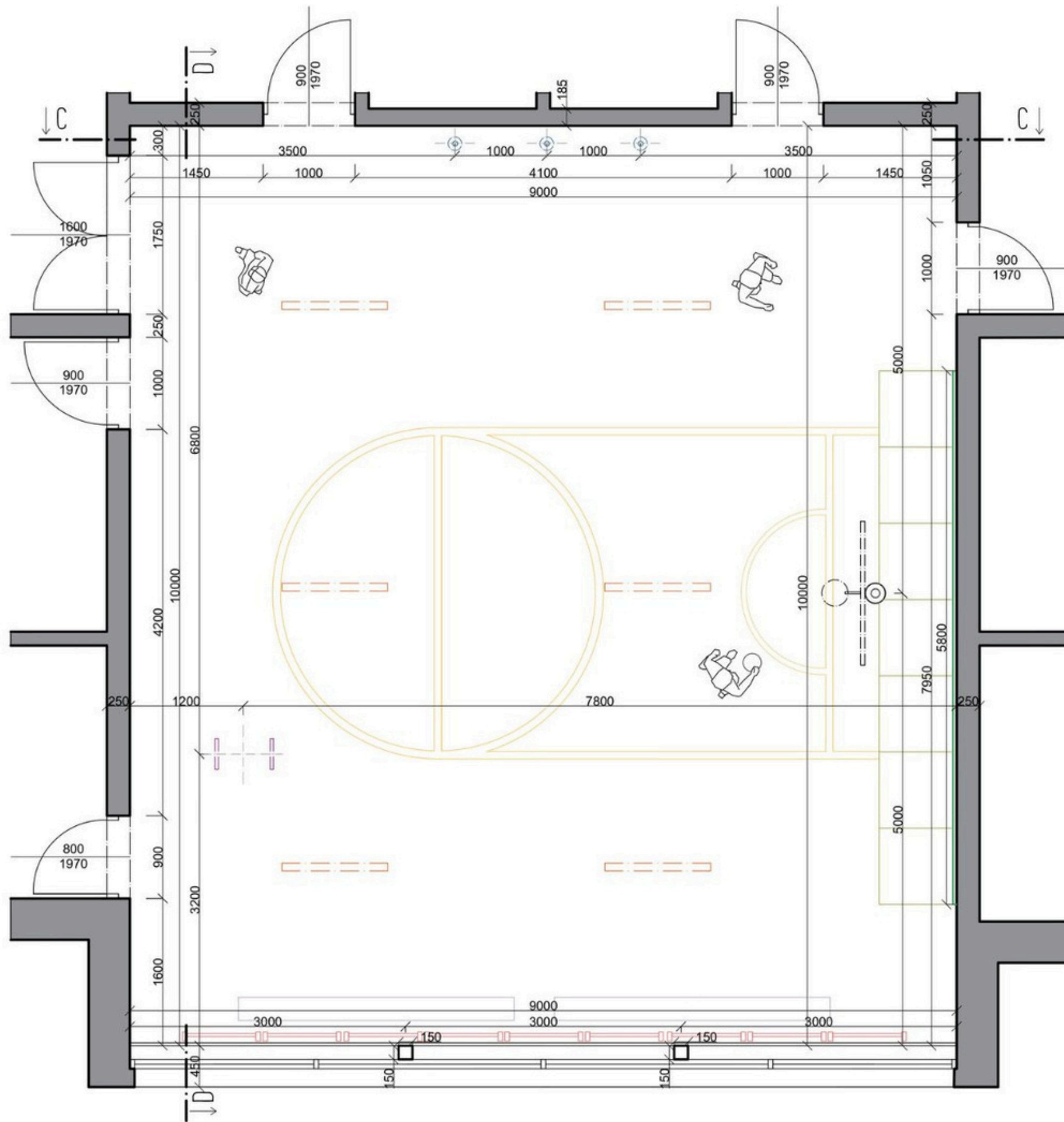

Legenda

- Neposuvná stavebná konštrukcia (steny)
- Basketbalový koš so stojanom
- Švédske rebriny
- Nakreslené čiary na zemi bielou farbou
- Lezecká stena
- Zavesené lano
- Matrace
- Gymnastická lavička
- Gymnastické kruhy
- SS 02 Stropné svetidlá



FAKULTA ARCHITEKTÚRY A DIZAJNU STU V BRATISLAVE		STU FAD	
ATELIÉR NAVRHOVANIA VI		ÚSTAV INTERIÉRU A VÝSTAVNÍCTVA	
ROZMANITA . UNIKÁTNÁ ZÁKLADNÁ A MATERSKÁ ŠKOLA V BRATISLAVE –INTERIÉR			
Študent: Inga Ivanchenko		Akad. rok: 2023/2026	
Veľkí AT práce: Ing. arch. Veronika Grand Bruncková, Ing. arch. Dorota Volfová		Skupina: 5	
Garant predmetu: doc. Ing. arch. Jana Vinárčiková, PhD.		Datum: 18.05.2026	
Názov výkresu: Rozpohľady		Číslo výkresu: 26	

podlaha

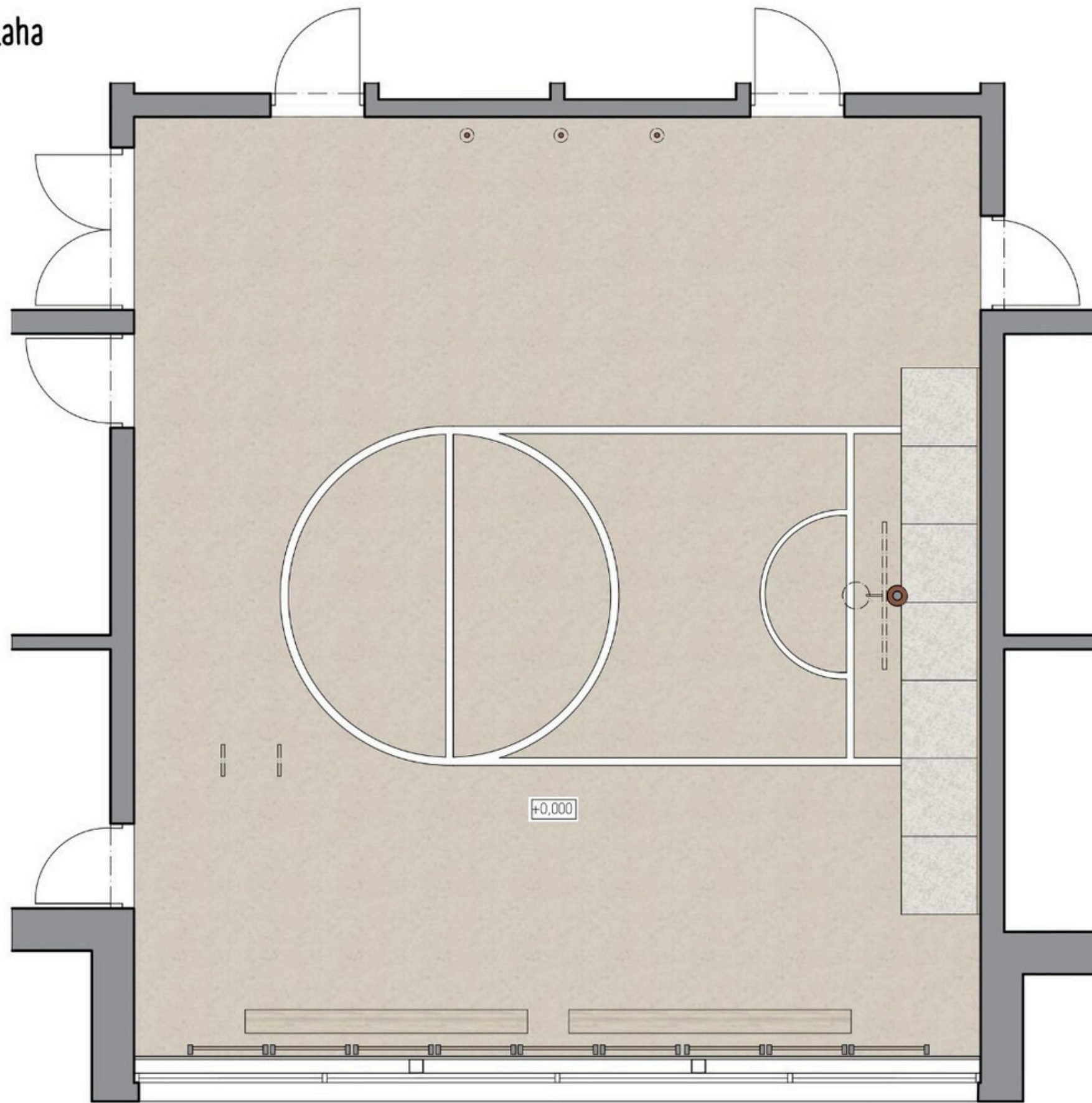

Podlaha

PVC podlaha - lino Master X 2983

0 1 2 3 m

FAKULTA ARCHITEKTÚRY A DIZAJNU STU V BRATISLAVE	
ATELIÉR NAVRHOVANIA VI	
ROZMANITA . UNIKÁTNÁ ZÁKLADNÁ A MATERSKÁ ŠKOLA V BRATISLAVE –INTERIÉR	ÚSTAV INTERIÉRU A VÝSTAVNÍCTVA 
Študent: Inga Ivanchenko	Akad. rok: 2023/2026
Veľkí AT práce: Ing. arch. Veronika Grand Bruncková, Ing. arch. Dorota Volfovič	Skupina: 5
Garant predmetu: doc. Ing. arch. Jana Vinárčiková, PhD.	Datum: 18.05.2026
Názov výkresu: Motto	Číslo výkresu: 1

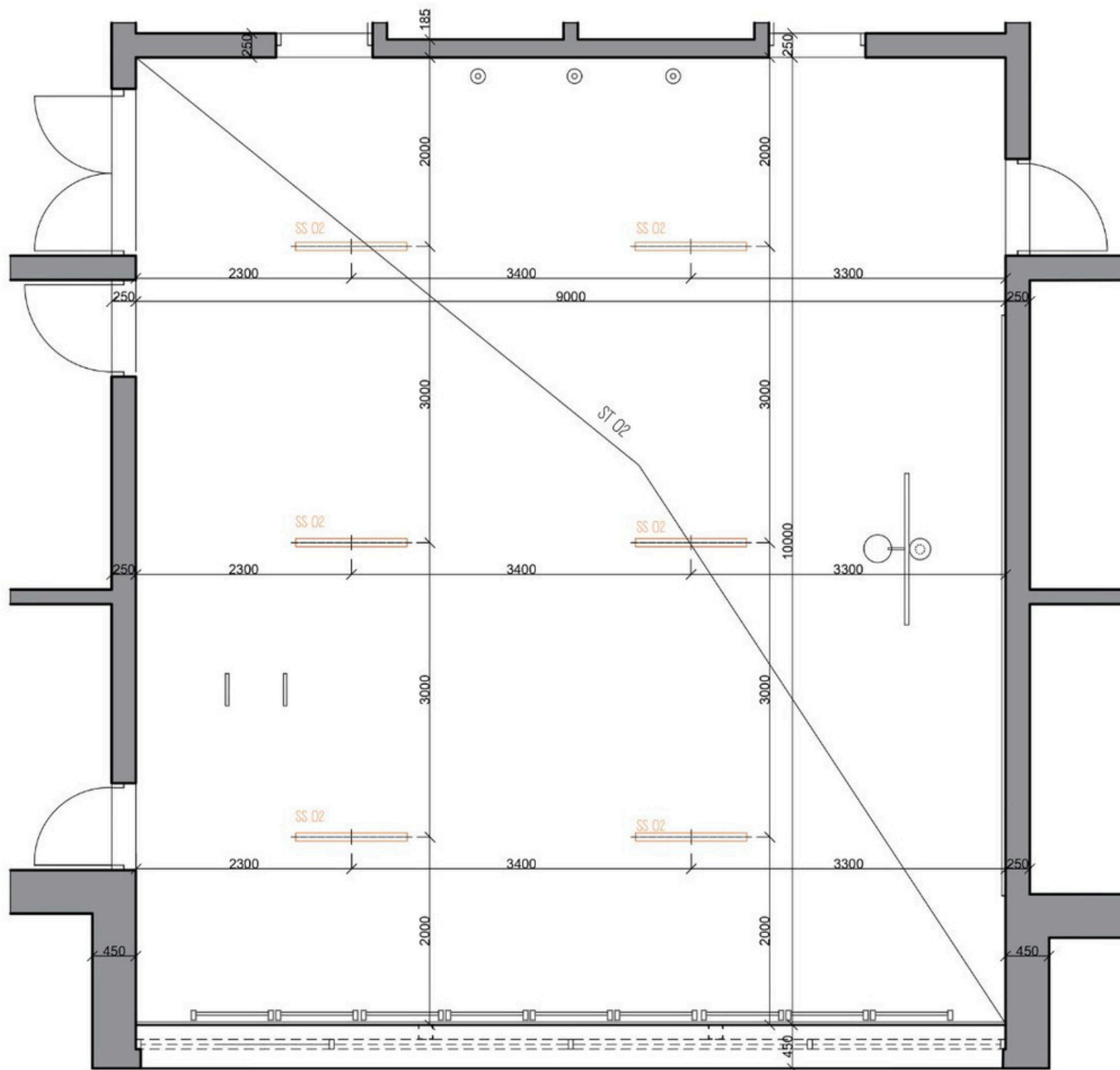

Legenda

- Neposuvná stavebná konštrukcia (steny)
- Neposuvná stavebná konštrukcia (steny) pod oknom

ST 02 - Stropná konštrukcia, povrchová úprava vápenno-cementová omietka
Farba - biela

ST 02 = 90 m²



SS 02
LED priemyselné svetidlo 40 W 7500 lm



Stropné montážne káble na zavesenie LED panelových svetidiel, oceľové, 1,5 m, kábel



FAKULTA ARCHITEKTÚRY A DIZAJNU STU V BRATISLAVE		STU FAD	
ATELIÉR NAVRHOVANIA VI		ÚSTAV INTERIÉRU A VÝSTAVNÍCTVA	
ROZMANITA . UNIKÁTNÁ ZÁKLADNÁ A MATERSKÁ ŠKOLA V BRATISLAVE –INTERIÉR			
Študent: Inga Ivanchenko		Akad. rok: 2023/2026	
Veľkí AT práce: Ing. arch. Veronika Grand Brucková, Ing. arch. Dorota Volfovič		Skupina: 5	
Garant predmetu: doc. Ing. arch. Jana Vinárčiková, PhD.		Datum: 18.05.2026	
Názov výkresu: Motto		Číslo výkresu: 1	

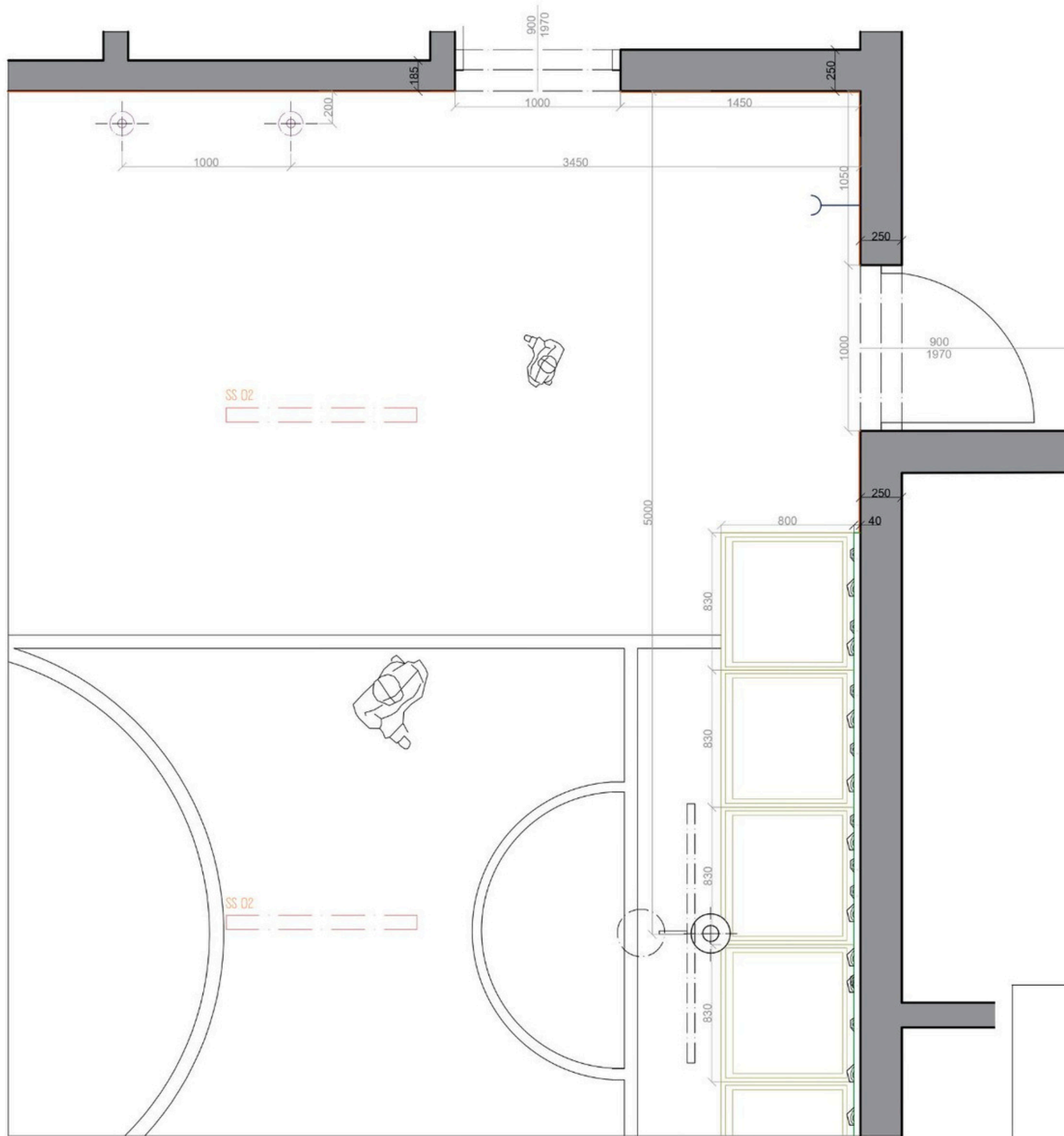

Legenda

-  Zavesené lano
-  Matrace
-  SS 02 Stropné svetidlá
-  Basketbalový kôš so stojanom
-  Kotvenie PVC podlahy
-  Lezecká stena
-  Vypínač svetla, V= 1000 mm
-  Neposuvná stavebná konštrukcia (steny)

FAKULTA ARCHITEKTÚRY A DIZAJNU STU V BRATISLAVE	
ATELIÉR NAVRHOVANIA VI	
ROZMANITA . UNIKÁTNA ZÁKLADNÁ A MATERSKÁ ŠKOLA V BRATISLAVE –INTERIÉR	ÚSTAV INTERIÉRU A VÝSTAVNÍCTVA 
Študent: Inga Ivanchenko	Akad. rok: 2023/2026
Veľkí AT práce: Ing. arch. Veronika Grand Brucková, Ing. arch. Dorota Volfová	Skupina: 5
Garant predmetu: doc. Ing. arch. Jana Vinárčiková, PhD.	Datum: 18.05.2026
Názov výkresu: Zariadenie predmetu M 1:25	Číslo výkresu: 25

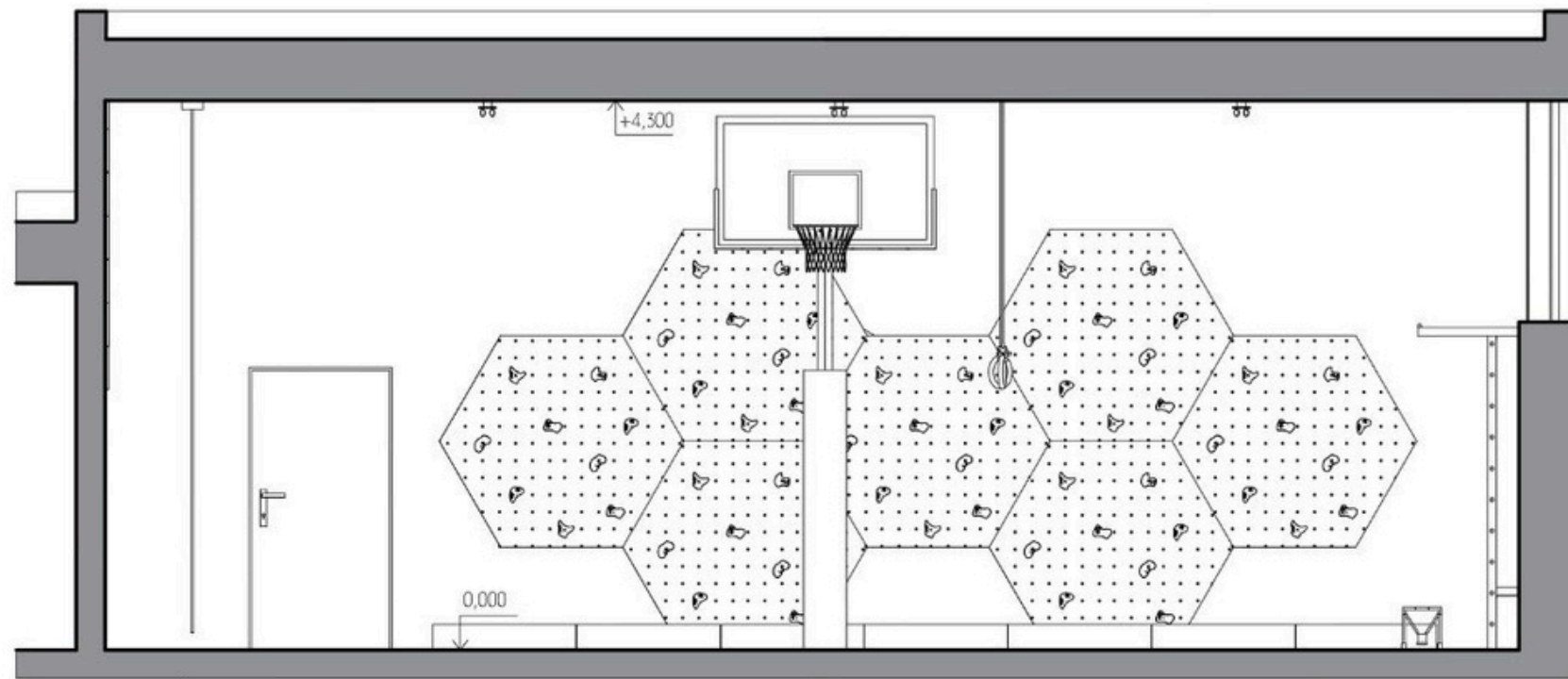

Rezopohľad DD

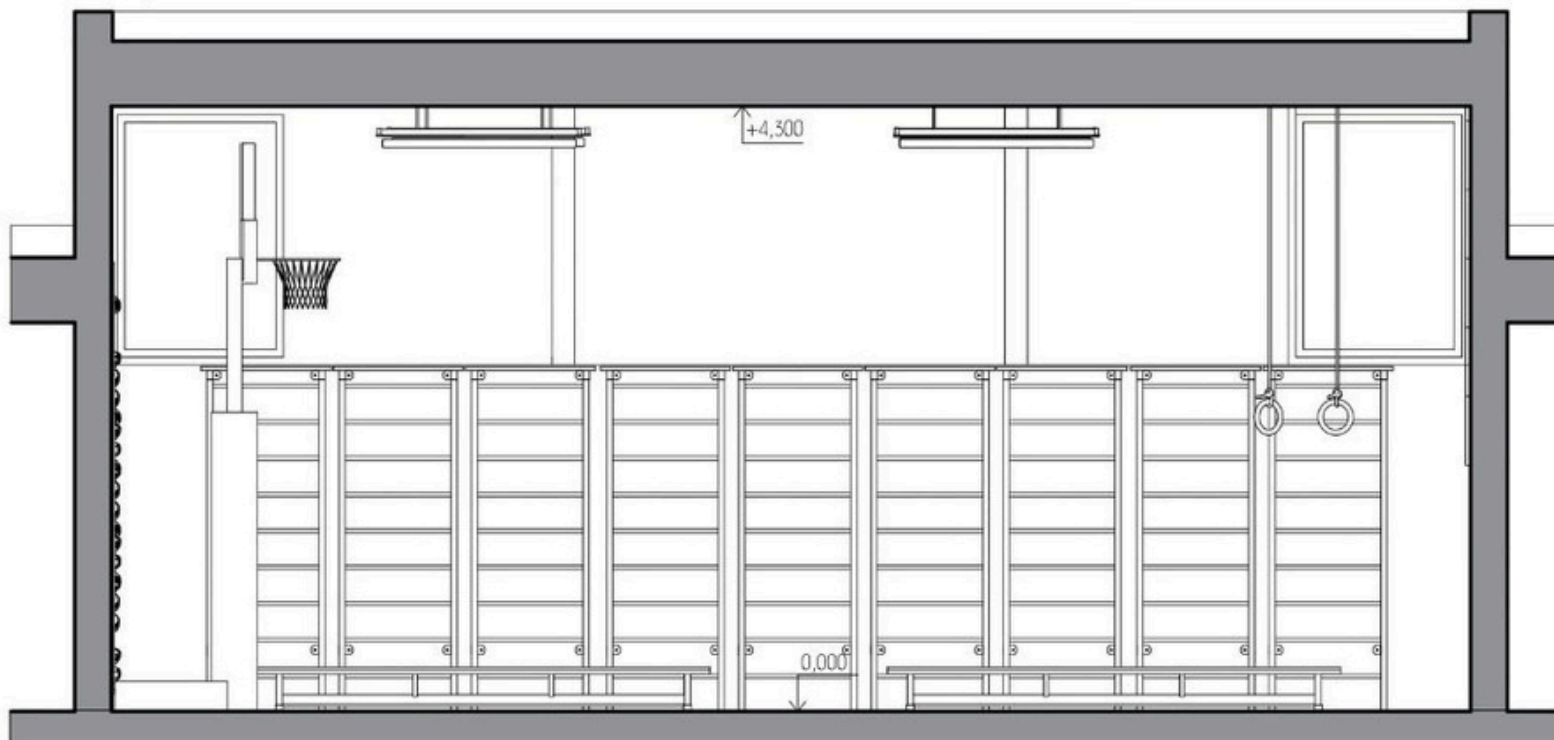

Rezopohľad CC

Legenda

 Neposuvná stavebná konštrukcia (steny)

0 1 2 3 m

FAKULTA ARCHITEKTÚRY A DIZAJNU STU V BRATISLAVE	
ATELIÉR NAVRHOVANIA VI	
ROZMANITA . UNIKÁTNÁ ZÁKLADNÁ A MATERSKÁ ŠKOLA V BRATISLAVE –INTERIÉR	ÚSTAV INTERIÉRU A VÝSTAVNÍCTVA 
Študent: Inna Ivanchenko	Akad. rok: 2025/2026
Veľkí AT práce: Ing. arch. Veronika Grand Brucková, Ing. arch. Dorota Vojčová	Skupina: 3
Garant predmetu: doc. Ing. arch. Jana Vináršková, PhD.	Datum: 18.05.2026
Názov výkresu: Rezopohľady	Číslo výkresu: 30

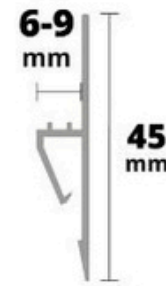
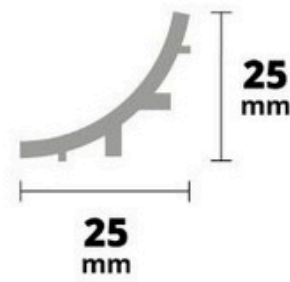
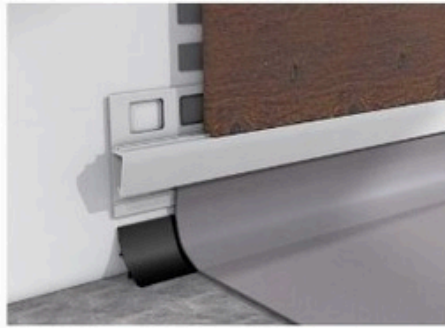

Kotvenie PVC podlahy

Farba na stenu #f9ebcd

AP4B/5 Fabion pro AP47 a AP4B ACARA, PVC čierna, 25x25 mm, 2,5 m

AP47 pre sanitárne použitie O1 lišta, PVC biela, 45 mm, 2,5 m



Zavesené lano

JUTOVÉ LANO (22mm)



Stolová doska hr. 18 mm, dub prírodný



Lezecká stena

Lezecké kamene z umelého pieskovca "Adventure" 10ks



Matrace

Ľan prírodný s atestom na potraviny 280g



Vypínač svetla

Vypínač Vera jednopólový č.1, matný, biely - kompletný



Basketbalový kôš

Basketbalový set OneTeam BB14QAP
Nastaviteľná doska + obruč

Basketbalový kôš upevnený na oceľovom stĺpe kotvenom do podlahy a stĺp je obložený hnedou kožou a syntetickou výplňou.

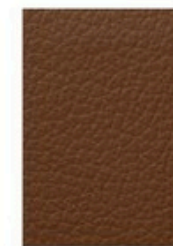

Umela koža

Fabric Sample - Leather - Ultra



Dvere

VOSTER plné bezfalcové EXTRA

FAKULTA ARCHITEKTÚRY A DIZAJNU STU V BRATISLAVE		
ATELIÉR NAVRHOVANIA VI		
ROZMANITA . UNIKÁTNÁ ZÁKLADNÁ A MATERSKÁ ŠKOLA V BRATISLAVE –INTERIÉR		ÚSTAV INTERIÉRU A VÝSTAVNÍCTVA
Študent: Inga Ivanchenko		Akad. rok: 2025/2026
Veľkí AT práce: Ing. arch. Veronika Grand Brucková, Ing. arch. Dorota VajFová		Skupina: 3
Garant predmetu: doc. Ing. arch. Jana Vináršiková, PhD.		Datum: 18.05.2026
Názov výkresu: Materiály		Číslo výkresu: 31

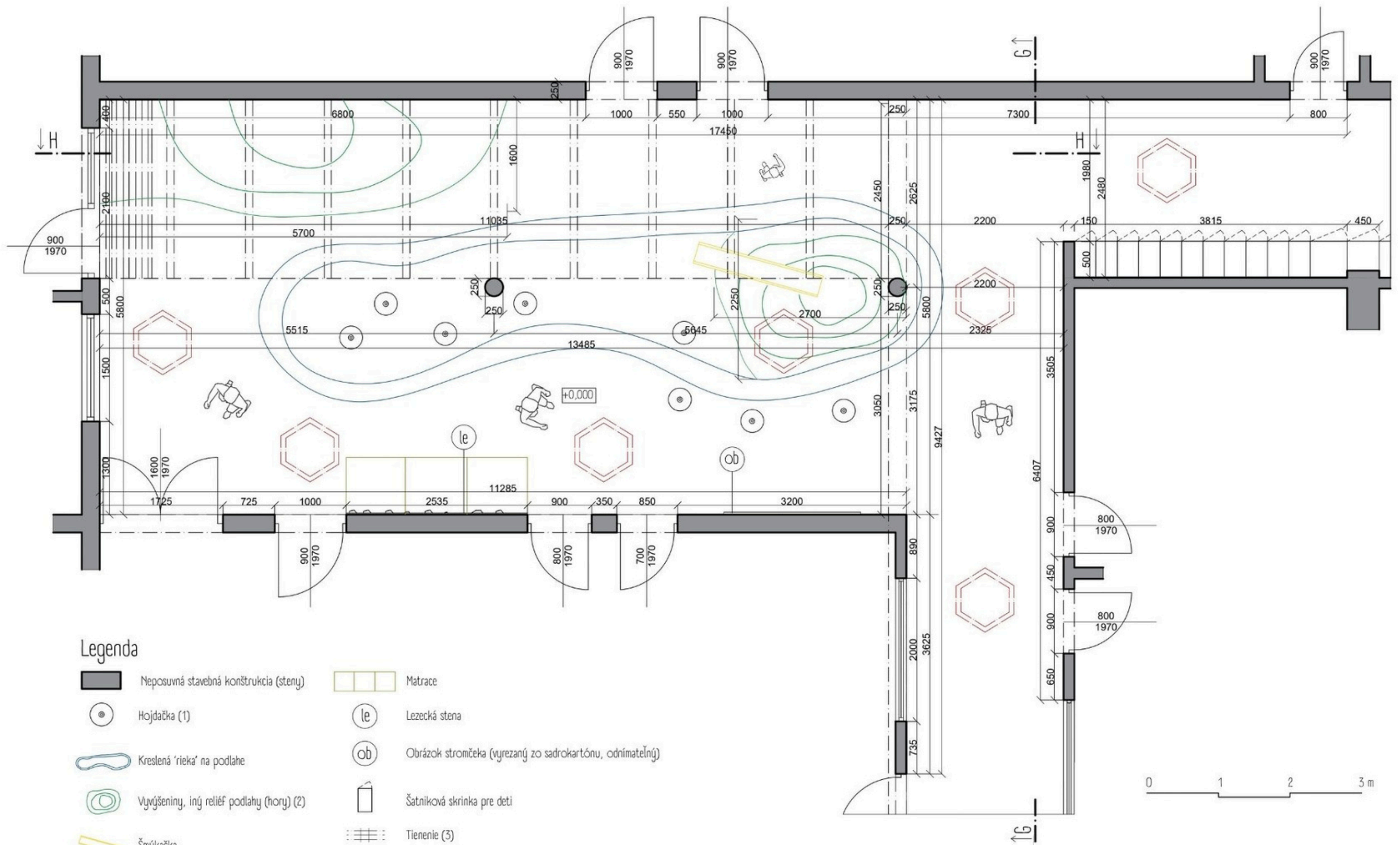

Legenda

-  Neposuvná stavebná konštrukcia (steny)
-  Hojdačka (1)
-  Kreslená 'rieka' na podlahe
-  Vývššeniny, iný reliéf podlahy (hory) (2)
-  Šmýkačka
-  SS 03 Stropné svetidlo
-  Matrace
-  Lezecká stena
-  Obrázok stromčeka (vyrezaný zo sadrokartónu, odnímateľný)
-  Šatníková skrinka pre deti
-  Tienenie (3)



(1)



(2)



(3)

FAKULTA ARCHITEKTÚRY A DIZAJNU STU V BRATISLAVE			
ATELIÉR NAVRHOVANIA VI		ÚSTAV INTERIÉRU A VÝSTAVNÍCTVA	
ROZMANITÁ . UNIKÁTNÁ ZÁKLADNÁ A MATERSKÁ ŠKOLA V BRATISLAVE –INTERIÉR			
Študent: Inga Ivanchenko		Akad. rok: 2025/2026	
Vedúci AT práce: Ing. arch. Veronika Grand Brucková, Ing. arch. Dorota VajFová		Skupina: 3	
Garant predmetu: doc. Ing. arch. Jana Vinárčiková, PhD		Datum: 18.05.2026	
Názov výkresu: Zariadenie predmetu M 1:50		Číslo výkresu: 32	

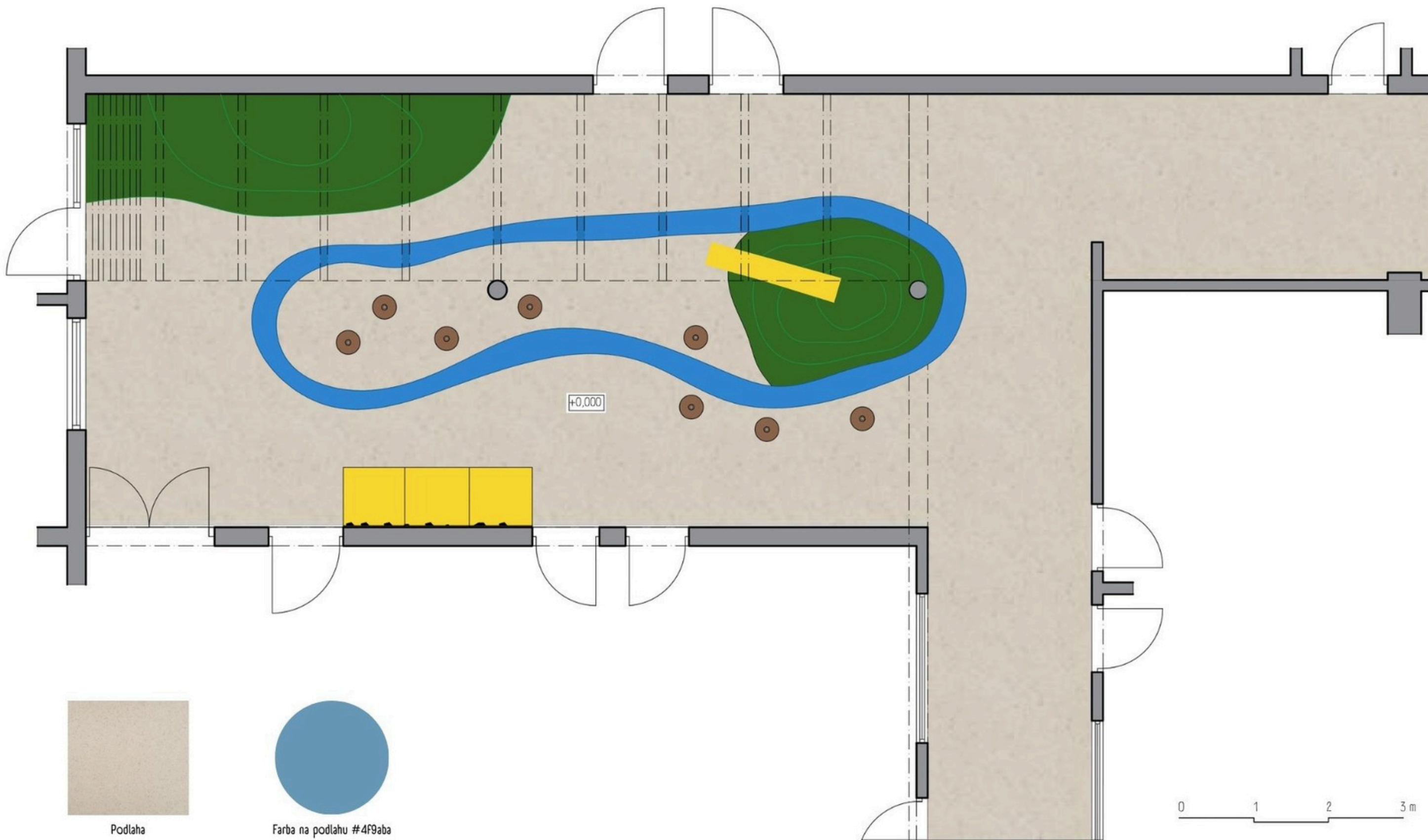

Podlaha

PVC podlaha – lino Master X 2983

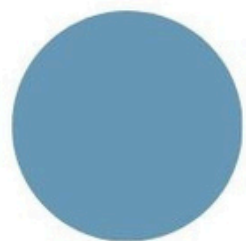

Farba na podlahu #4f9aba



Kreslená 'rieka' na podlahe

0 1 2 3 m

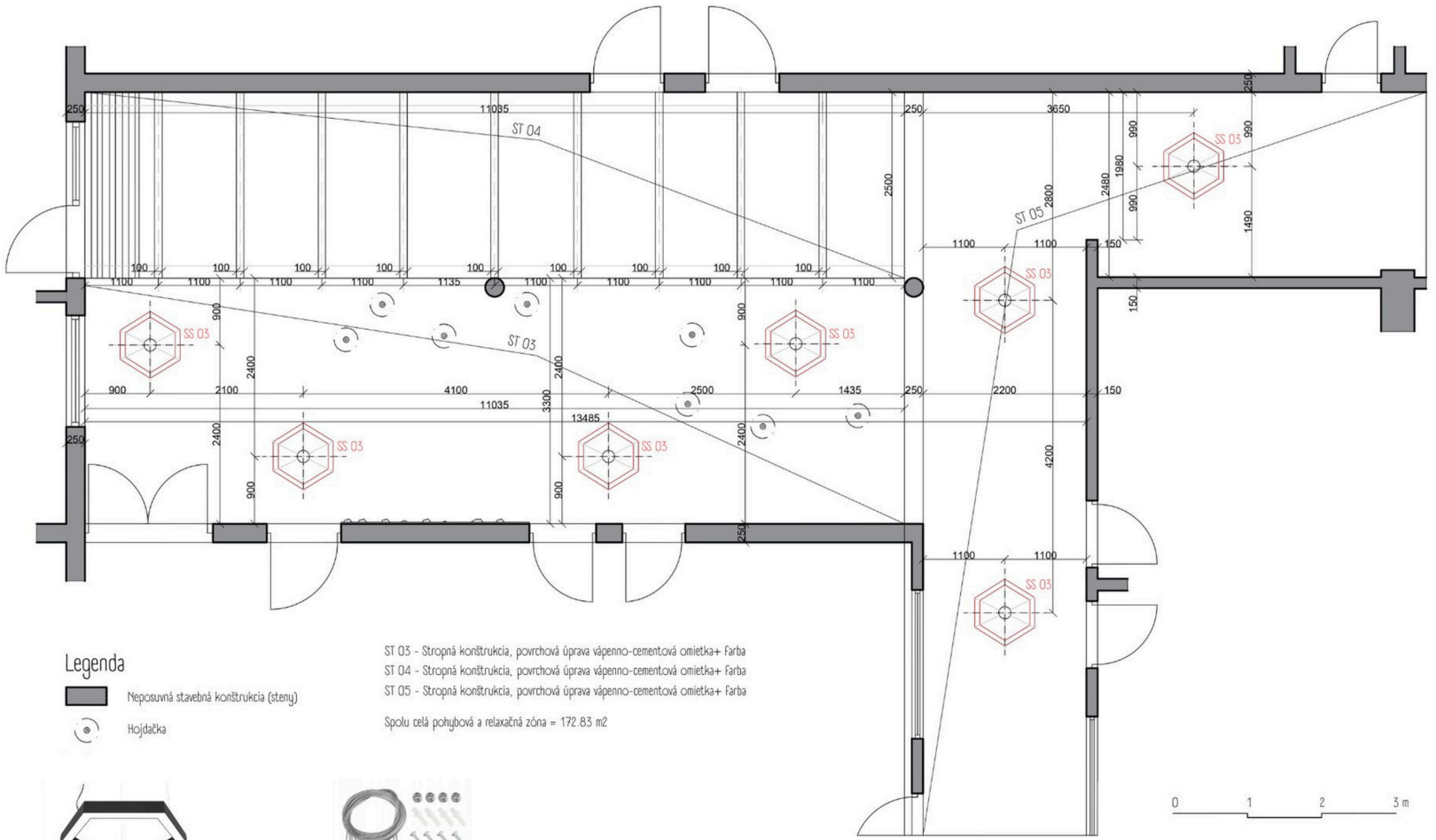
FAKULTA ARCHITEKTÚRY A DIZAJNU STU V BRATISLAVE			
ATELIÉR NAVRHOVANIA VI			
ROZMANITA . UNIKÁTNÁ ZÁKLADNÁ A MATERSKÁ ŠKOLA V BRATISLAVE –INTERIÉR		ÚSTAV INTERIÉRU A VÝSTAVNÍCTVA	
Študent: Inga Ivanchenko		Akad. rok: 2025/2026	
Veľkí AT práce: Ing. arch. Veronika Grand Brucková, Ing. arch. Dorota Vojtová		Skupina: 3	
Garant predmetu: doc. Ing. arch. Jana Vinárčiková, PhD.		Datum: 18.05.2026	
Názov výkresu: Podlahy m 1:50		Číslo výkresu: 33	



Legenda

-  Neposuvná stavebná konštrukcia (steny)
-  Hojdačka

- ST 03 - Stropná konštrukcia, povrchová úprava vápenno-cementová omietka+ Farba
- ST 04 - Stropná konštrukcia, povrchová úprava vápenno-cementová omietka+ Farba
- ST 05 - Stropná konštrukcia, povrchová úprava vápenno-cementová omietka+ Farba

Spolu celá pohybová a relaxačná zóna = 172.83 m²

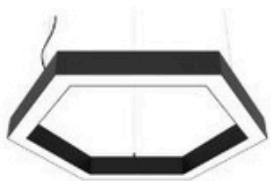

SS 03
Stropné svetidlo

Galaxia Hexagonal LED Light |
Suspended | Customisable



Stropné montážne káble na zavesenie LED panelových svetidiel, oceľové, 1,5 m, kábel

FAKULTA ARCHITEKTÚRY A DIZAJNU STU V BRATISLAVE			
ATELIÉR NAVRHOVANIA VI		ÚSTAV INTERIÉRU A VÝSTAVNÍCTVA	
ROZMANITA . UNIKÁTNÁ ZÁKLADNÁ A MATERSKÁ ŠKOLA V BRATISLAVE –INTERIÉR			
Študent: Inga Ivanchenko		Akad. rok: 2023/2026	
Vedúci AT práce: Ing. arch. Veronika Grand Bruncková, Ing. arch. Dorota Volfovič		Skupina: 5	
Garant predmetu: doc. Ing. arch. Jana Vinárčiková, PhD.		Datum: 18.05.2026	
Názov výkresu: Svetidlo M 1:50		Číslo výkresu: 54	

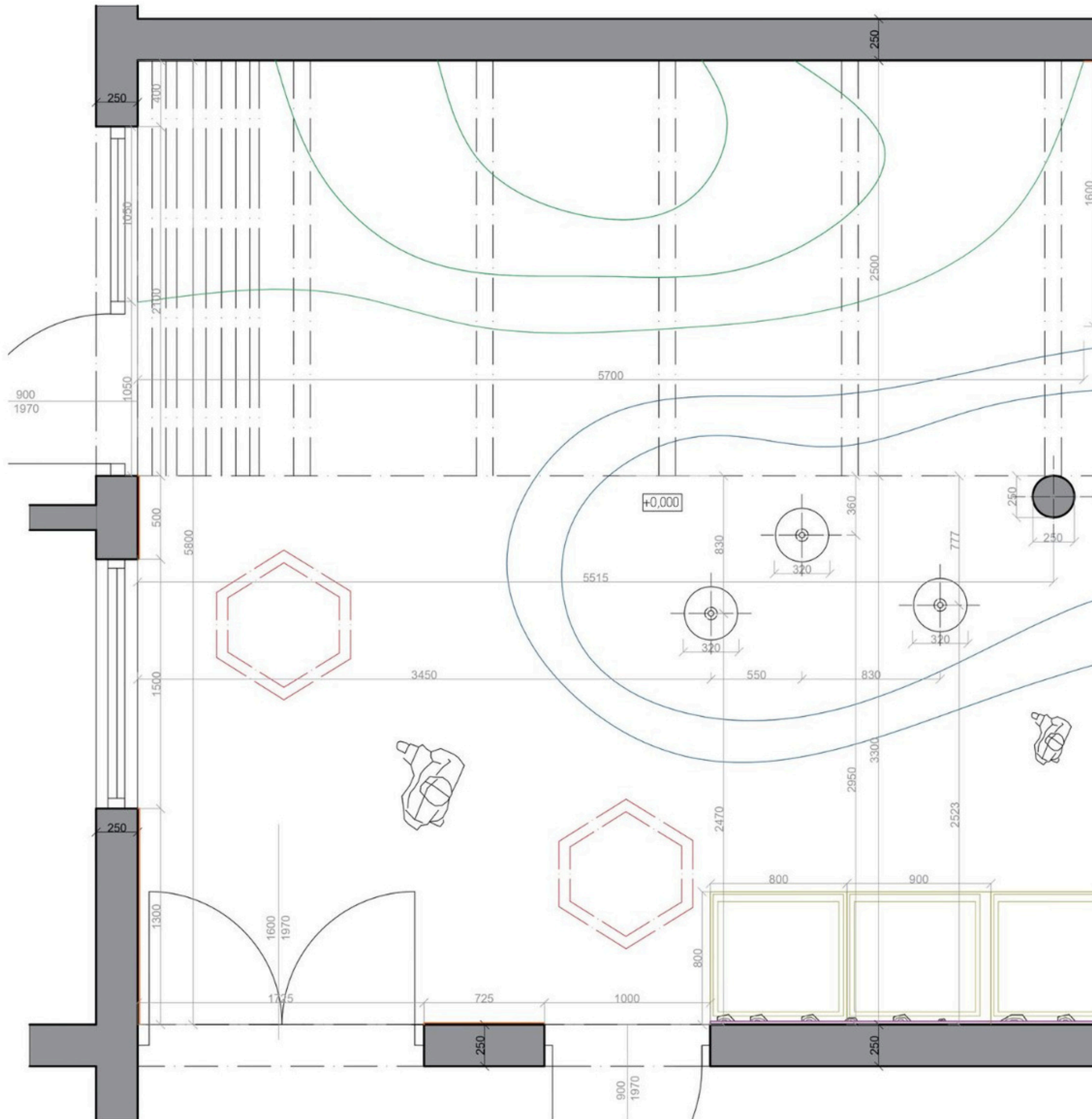

Legenda

-  Neposuvná stavebná konštrukcia (steny)
-  Hojdačka
-  Kreslená 'rieka' na podlahe
-  Vytvoreniny, iný reliéf podlahy (hory) (2)
-  SS 03 Stropné svetidlo
-  Matrace
-  Lezecká stena
-  Kotvenie PVC podlahy
-  Tienenie



FAKULTA ARCHITEKTÚRY A DIZAJNU STU V BRATISLAVE			
ATELIÉR NAVRHOVANIA VI		ÚSTAV INTERIÉRU A VÝSTAVNÍCTVA 	
ROZMANITÁ . UNIKÁTNÁ ZÁKLADNÁ A MATERSKÁ ŠKOLA V BRATISLAVE –INTERIÉR		Akad. rok: 2023/2026	
Študent: Inga Ivanchenko		Skupina: 5	
Veľkí AT práce: Ing. arch. Veronika Grand Bruncková, Ing. arch. Dorota Volfová		Datum: 18.05.2026	
Garant predmetu: doc. Ing. arch. Jana Vinárčiková, PhD.		Číslo výkresu: 55	
Názov výkresu: Zariadenie predmetu M 1:25			

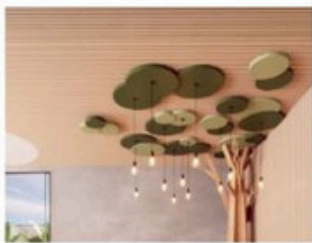
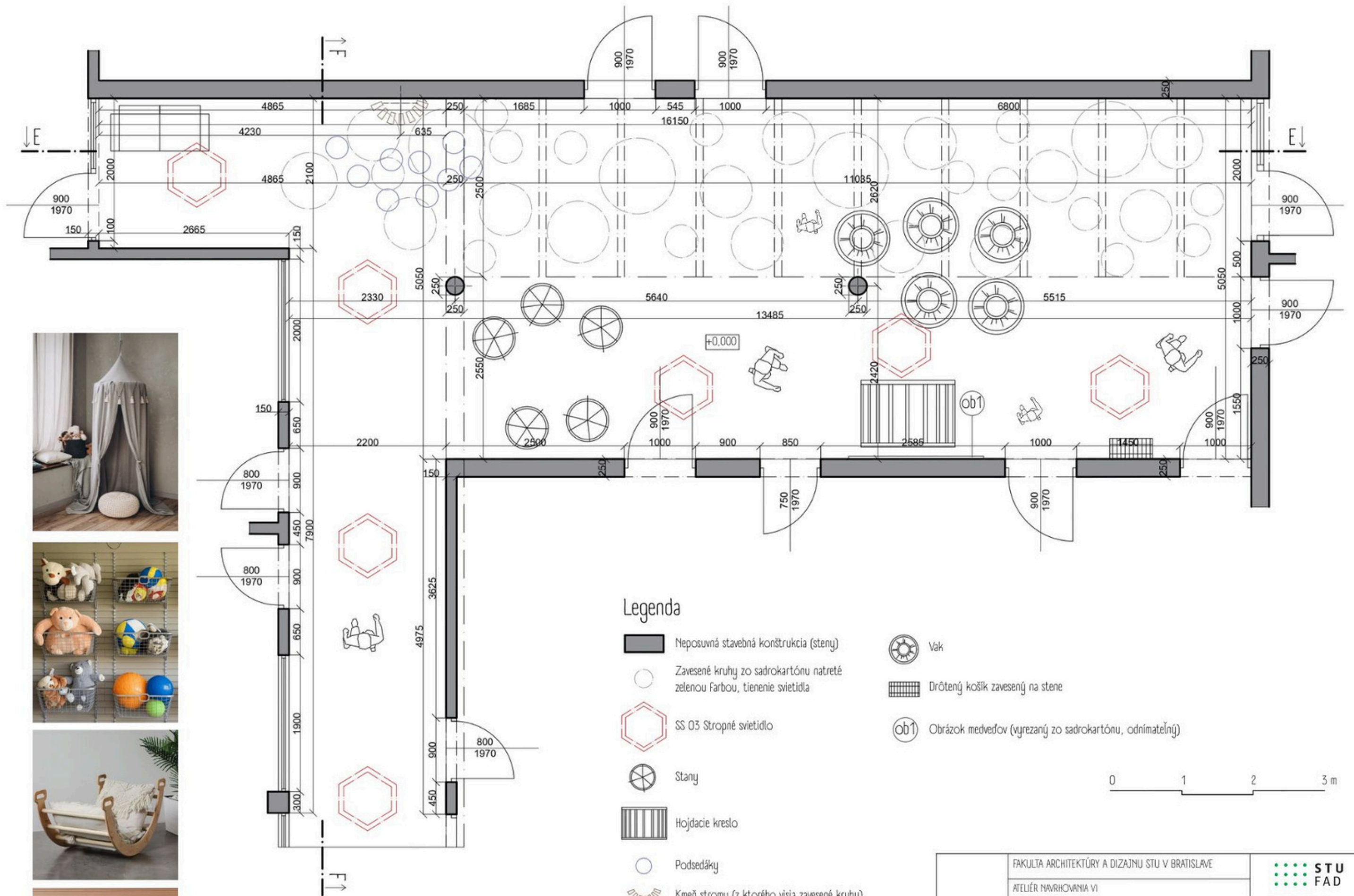

FAKULTA ARCHITEKTÚRY A DIZAJNU STU V BRATISLAVE	STU FAD
ATELIÉR NAVRHOVANIA VI	ÚSTAV INTERIÉRU A VÝSTAVNÍCTVA
ROZMANITA . UNIKÁTNÁ ZÁKLADNÁ A MATERSKÁ ŠKOLA V BRATISLAVE –INTERIÉR	
Študent: Inga Ivanchenko	Akad. rok: 2023/2026
Veľkí AT práce: Ing. arch. Veronika Grand Brucková, Ing. arch. Dorota Vajčová	Skupina: 5
Garant, predmet: doc. Ing. arch. Jana Vinárčiková, PhD	Datum: 18.05.2026
Názov výkresu: Zariadenie predmetu M 1:50	Číslo výkresu: 56



Podlaha
PVC podlaha - lino Master X 2983

0 1 2 3 m

FAKULTA ARCHITEKTÚRY A DIZAJNU STU V BRATISLAVE			
ATELIÉR NAVRHOVANIA VI			
ROZMANITA . UNIKÁTNÁ ZÁKLADNÁ A MATERSKÁ ŠKOLA V BRATISLAVE –INTERIÉR		ÚSTAV INTERIÉRU A VÝSTAVNÍCTVA	
Študent: Inga Ivanchenko		Akad. rok: 2023/2026	
Veľkí AT práce: Ing. arch. Veronika Grand Bruncková, Ing. arch. Dorota Volfová		Skupina: 5	
Garant, predmet: doc. Ing. arch. Jana Vinárčiková, PhD.		Datum: 18.05.2026	
Názov výkresu: Podlahy M 1:50		Číslo výkresu: 57	

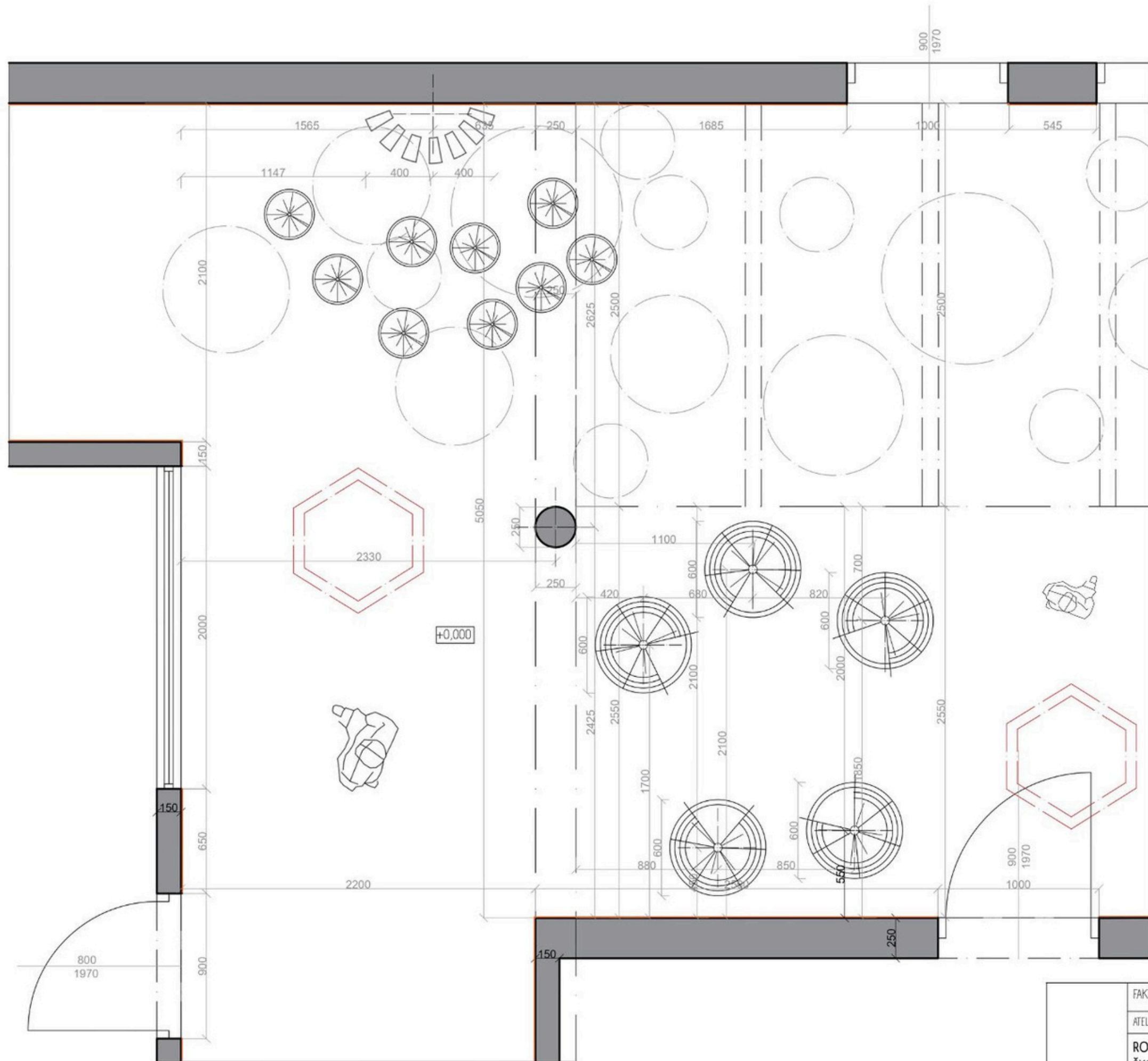

Legenda

-  Neposuvná stavebná konštrukcia (steny)
-  Podsedáky
-  SS 03 Stropné svetidlo
-  Kotvenie PVC podlahy
-  Stany
-  Zavesené kruhy zo sadrokartónu natreté zelenou farbou, tienenie svetidla
-  Kmeň stromu (z ktorého visia zavesené kruhy)



FAKULTA ARCHITEKTÚRY A DIZAJNU STU V BRATISLAVE		
ATELIÉR NAVRHOVANIA VI		
ROZMANITA . UNIKÁTNÁ ZÁKLADNÁ A MATERSKÁ ŠKOLA V BRATISLAVE –INTERIÉR		ÚSTAV INTERIÉRU A VÝSTAVNÍCTVA 
Študent: Inga Ivanchenko		Akad. rok: 2023/2024
Veľkí AT práce: Ing. arch. Veronika Grand Brundková, Ing. arch. Dorota Volfová		Skupina: 5
Garant predmetu: doc. Ing. arch. Jana Vinárčiková, PhD.		Datum: 18.05.2024
Názov výkresu: Zariadenie predmetu M 1:25		Číslo výkresu: 50

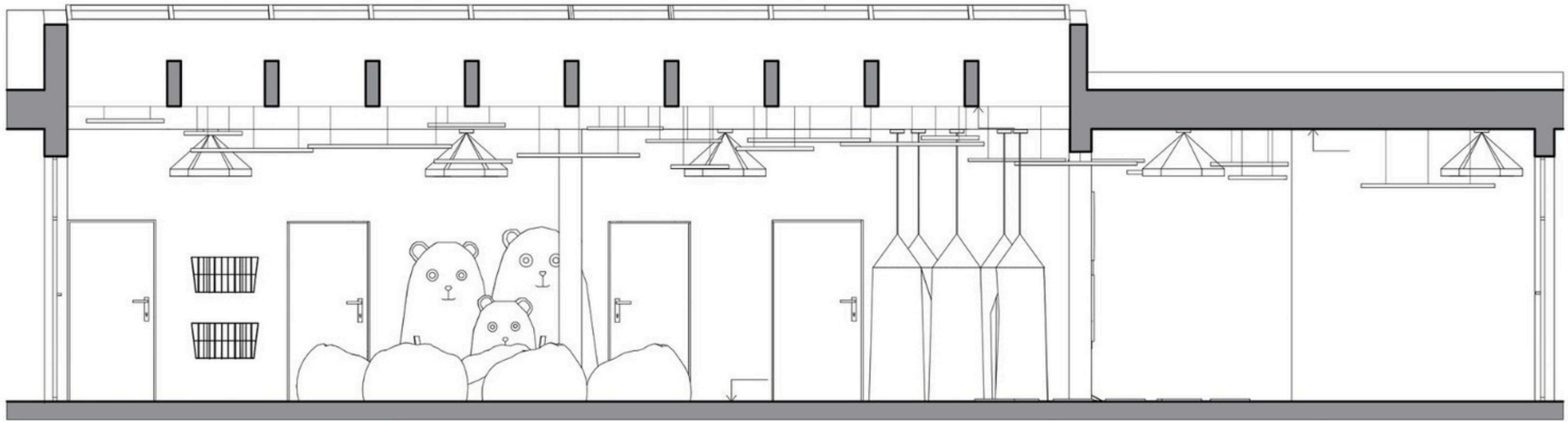

Rezopohľad EE

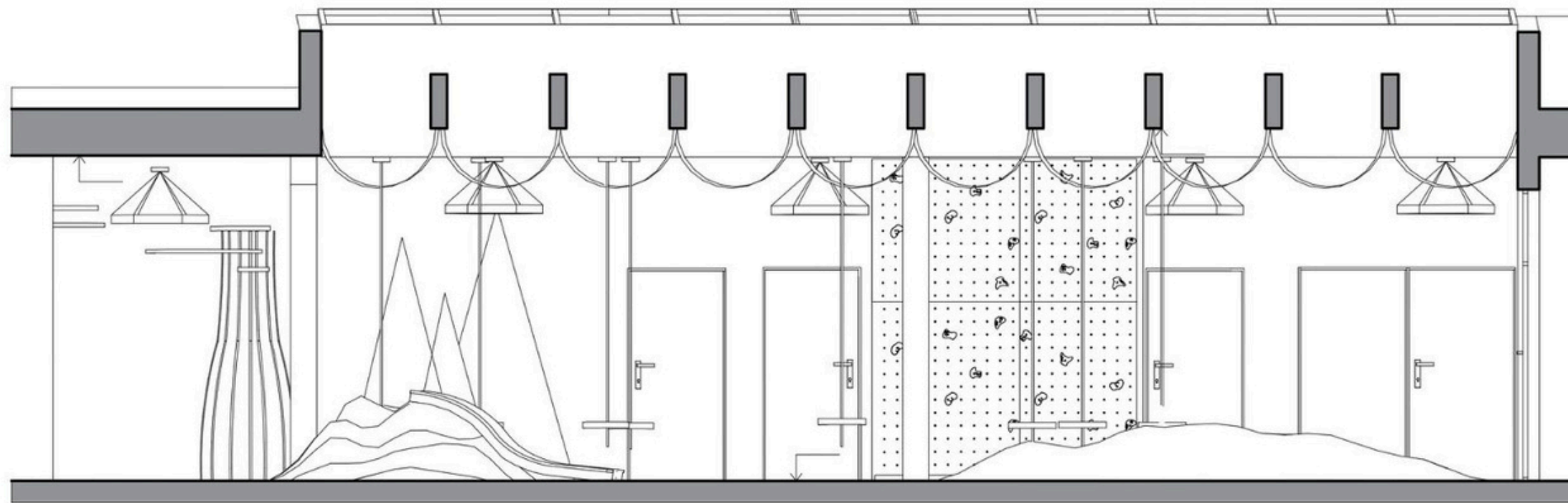

Rezopohľad HH

Legenda

■ Neposuvná stavebná konštrukcia (steny)



FAKULTA ARCHITEKTÚRY A DIZAJNU STU V BRATISLAVE		
ATELIÉR NAVRHOVANIA VI		
ROZMANITA . UNIKÁTNÁ ZÁKLADNÁ A MATERSKÁ ŠKOLA V BRATISLAVE –INTERIÉR		ÚSTAV INTERIÉRU A VÝSTAVNÍCTVA
Študent: Iryna Ivanchenko		Akad. rok: 2023/2026
Veľkí AT práce: Ing. arch. Veronika Grand Brusková, Ing. arch. Dorota Volfová		Skupina: 3
Garant predmetu: doc. Ing. arch. Jana Vinárčiková, PhD		Dotum: 18.05.2026
Názov výkresu: Rezopohľady		Číslo výkresu: 40

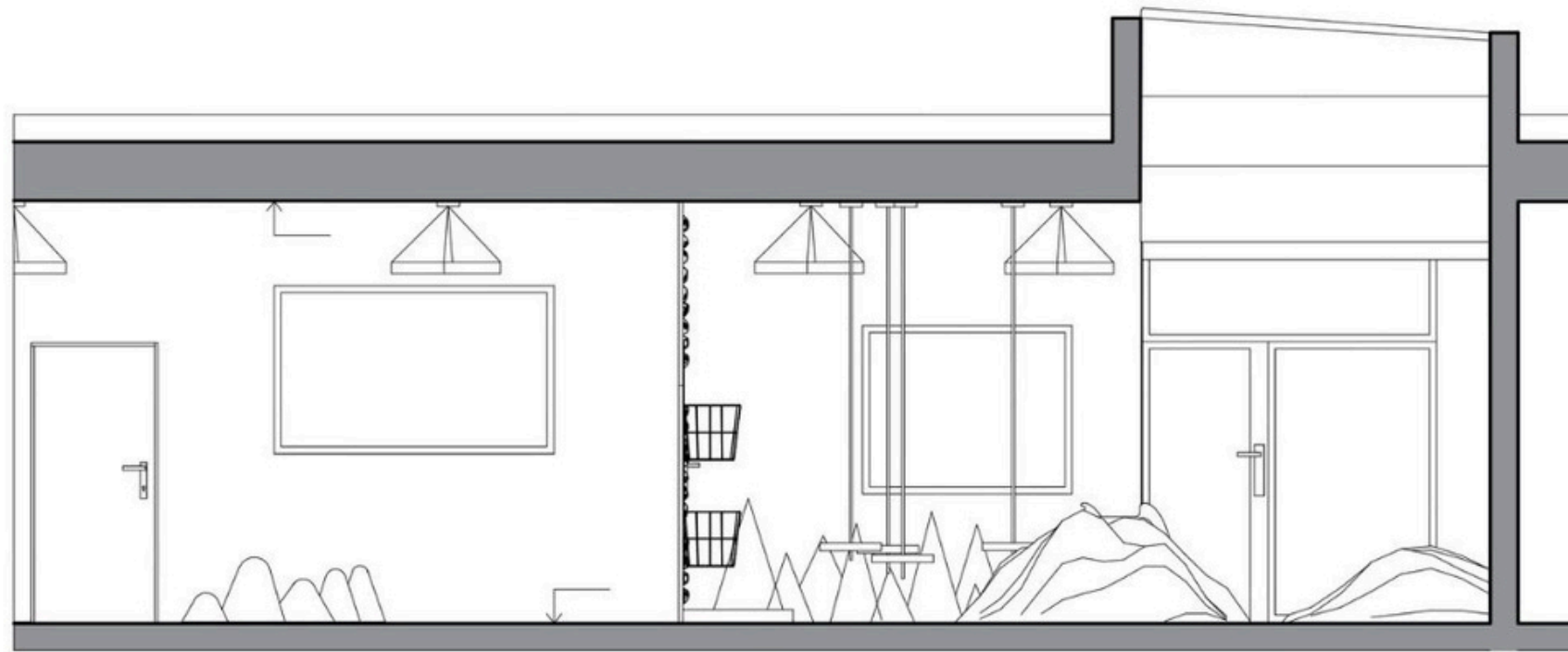

Rezopohľad GG

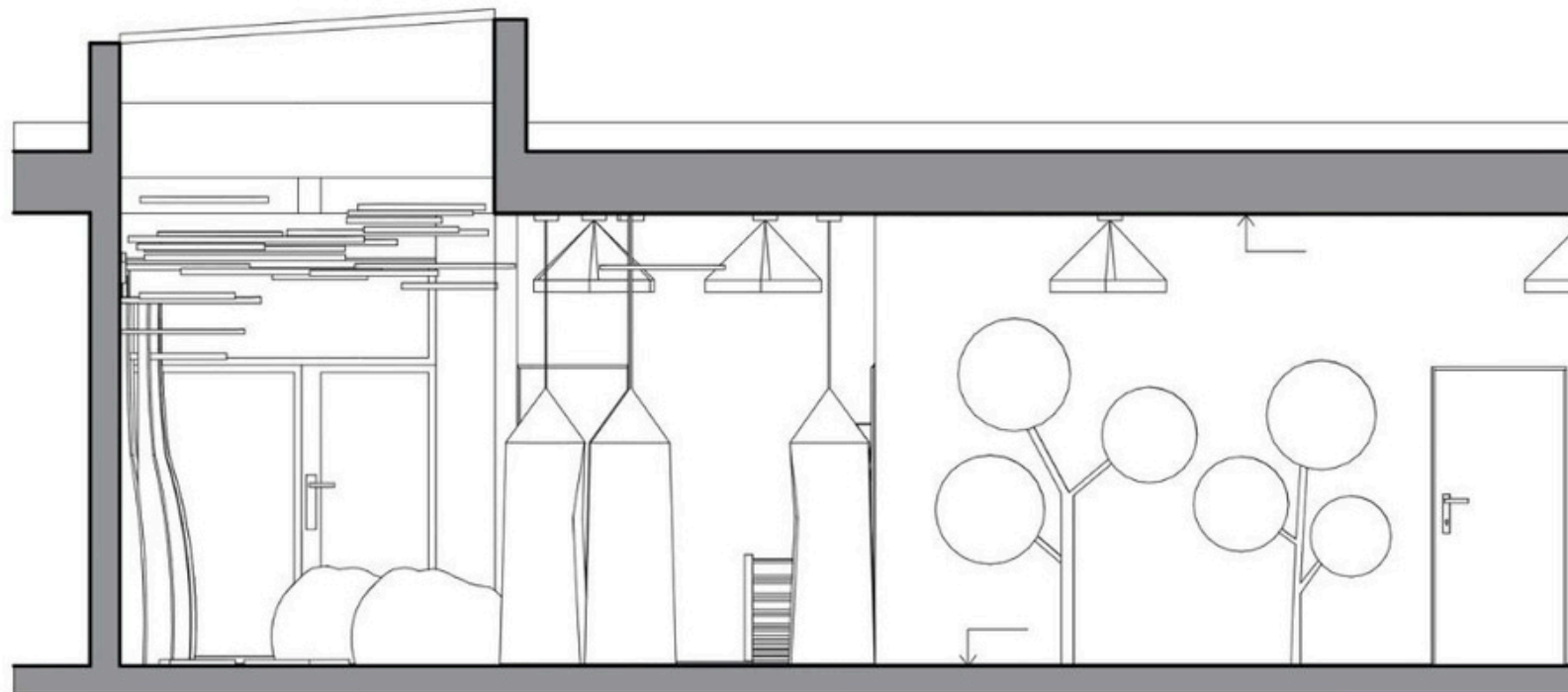

Rezopohľad FF

Legenda

■ Neposuvná stavebná konštrukcia (steny)



FAKULTA ARCHITEKTÚRY A DIZAJNU STU V BRATISLAVE		
ATELIÉR NAVRHOVANIA VI		
ROZMANITA . UNIKÁTNÁ ZÁKLADNÁ A MATERSKÁ ŠKOLA V BRATISLAVE –INTERIÉR		ÚSTAV INTERIÉRU A VÝSTAVNÍCTVA
Študent: Inga Ivanchenko		Akad. rok: 2023/2026
Veľkí AT práce: Ing. arch. Veronika Grand Bruncková, Ing. arch. Dorota Volfová		Skupina: 5
Garant predmetu: doc. Ing. arch. Jana Vinárčiková, PhD.		Datum: 18.05.2026
Názov výkresu: Rezopohľady		Číslo výkresu: 41

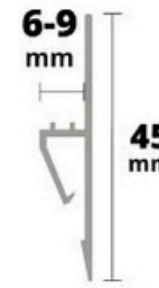
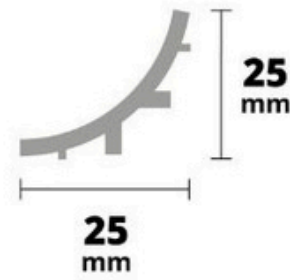
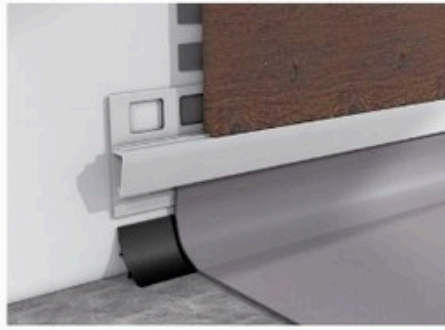

AP4B/5 Fabion pro AP47 a AP4B ACARA, PVC čierna, 25x25 mm, 25 m

Kotvenie PVC podlahy

AP47 pre sanitárne použitie O1 lišta, PVC biela, 45 mm, 2,5 m

Farba na stenu #f9ebcd



JUTOVÉ LANO (22mm)

Hojdačky



Stolová doska hr. 18 mm, dub prírodný

Lezecká stena



Lezecké kamene z umelého pieskovca "Adventure" 10ks

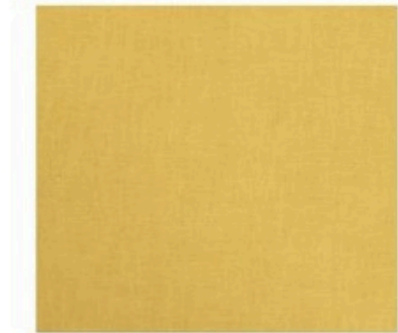

Matrace

Člán tmavo žltý 02699/134

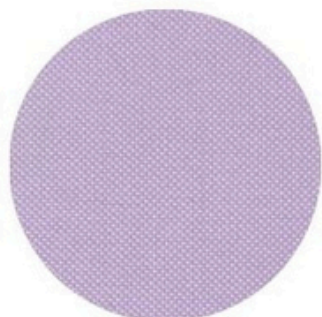

Vak Pohovka

Látka nepremokavý polyester svetlofialová, latkyagalanterie



Vyvýšeniny, iný reliéf podlahy (hory)
Umelá tráva



Dvere

VOSTER plné bezfalcové EXTRA

FAKULTA ARCHITEKTÚRY A DIZAJNU STU V BRATISLAVE		
ATELIÉR NAVRHOVANIA VI		
ROZMANITA . UNIKÁTNÁ ZÁKLADNÁ A MATERSKÁ ŠKOLA V BRATISLAVE –INTERIÉR	ÚSTAV INTERIÉRU A VÝSTAVNÍCTVA	
Študent: Inna Ivanchenko	Akad. rok: 2025/2026	
Veľkí AT práce: Ing. arch. Veronika Grand Brucková, Ing. arch. Dorota Vajčová	Skupina: 3	
Garant predmetu: doc. Ing. arch. Jana Vináršková, PhD.	Datum: 18.05.2026	
Názov výkresu: Materiály	Číslo výkresu: 42	

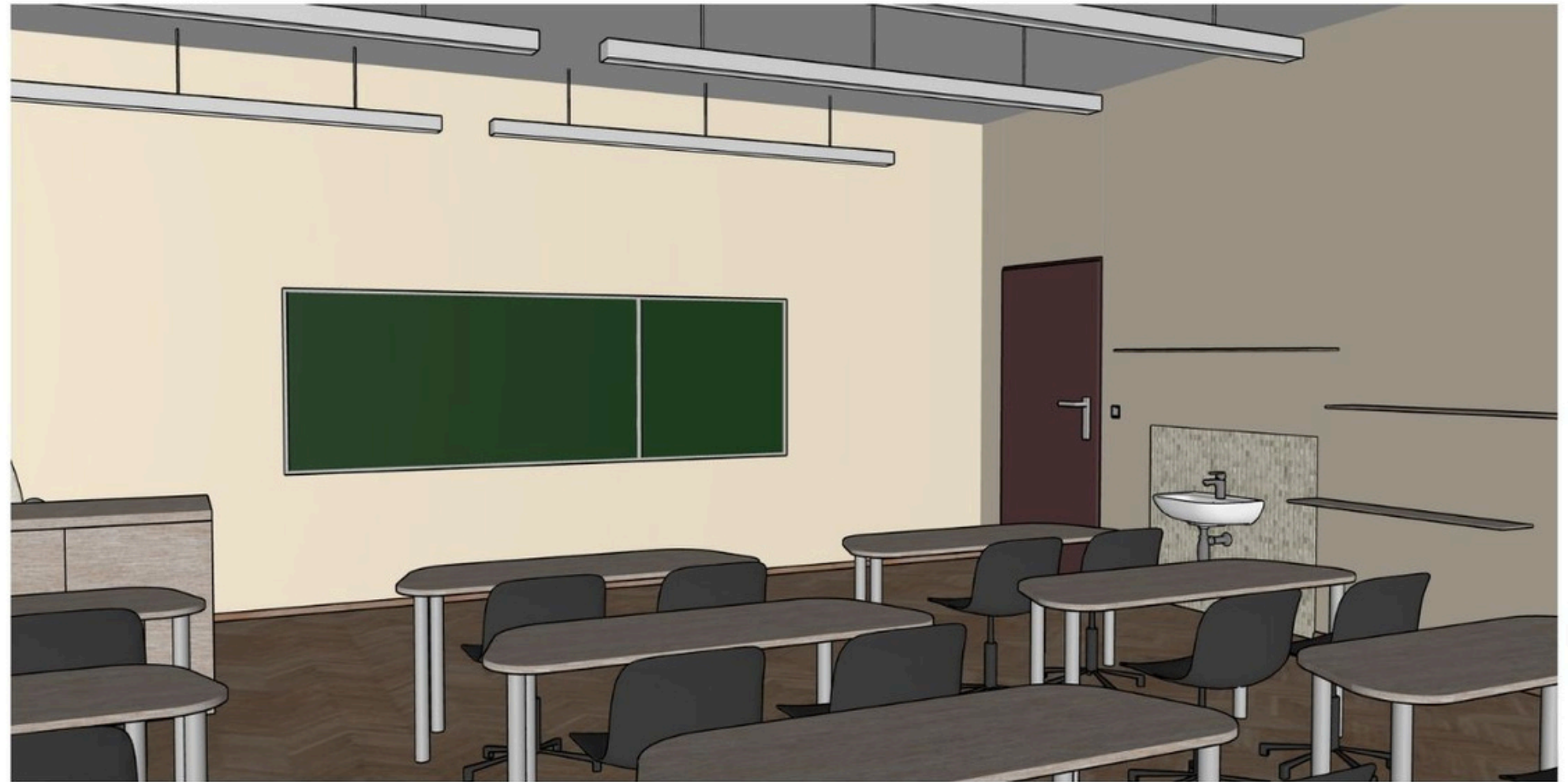

FAKULTA ARCHITEKTÚRY A DIZAJNU STU V BRATISLAVE		
ATELIÉR NAVRHOVANIA VI		
ROZMANITA . UNIKÁTNA ZÁKLADNÁ A MATERSKÁ ŠKOLA V BRATISLAVE –INTERIÉR		ÚSTAV INTERIÉRU A VÝSTAVNÍCTVA
Študent: Inga Ivančenko		Akad. rok: 2025/2026
Vedúci AT práce: Ing. arch. Veronika Brand Bruncková, Ing. arch. Dorota Váľová		Skupina: 5
Garant predmetu: doc. Ing. arch. Jana Vlnárčíková, PhD.		Datum: 18.05.2026
Název výkresu: Motto		Číslo výkresu: 1

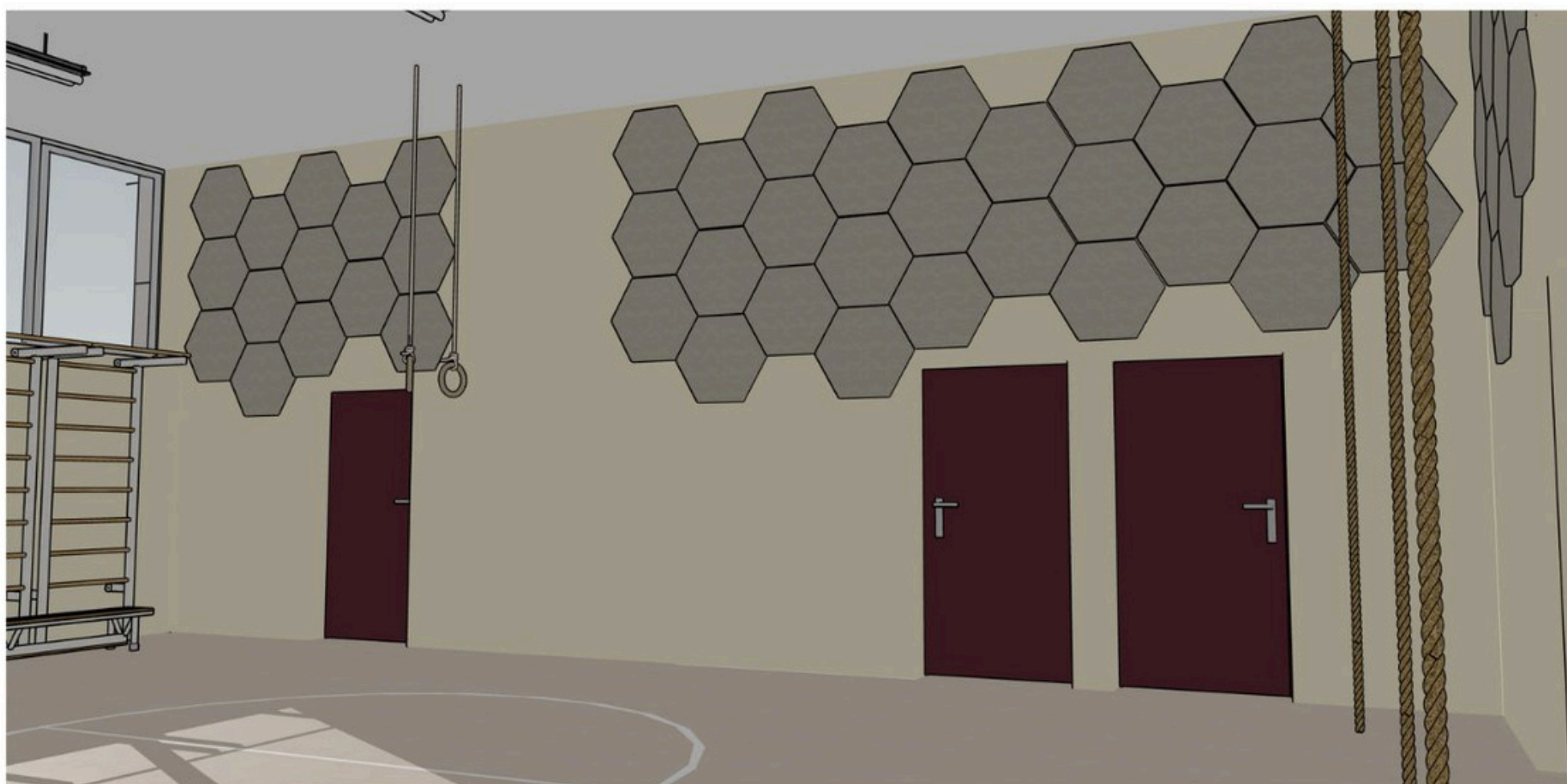
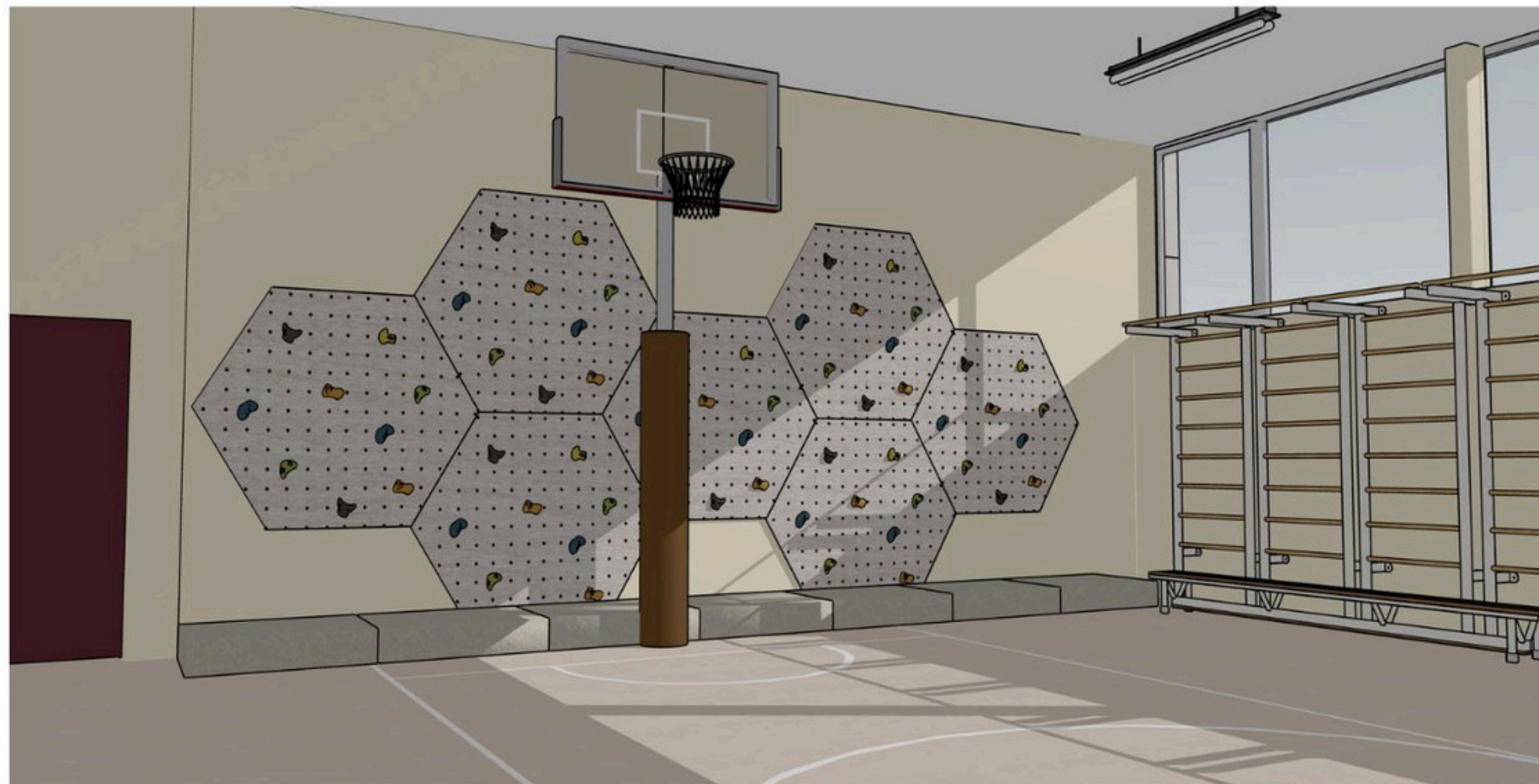

FAKULTA ARCHITEKTÚRY A DIZAJNU STU V BRATISLAVE		
ATELIÉR NAVRHOVANIA VI	ÚSTAV INTERIÉRU A VÝSTAVNÍCTVA	
ROZMANITA . UNIKÁTNA ZÁKLADNÁ A MATERSKÁ ŠKOLA V BRATISLAVE –INTERIÉR		
Študent: Inga Ivančenko	Akad. rok: 2025/2026	
Vedúci AF práce: Ing. arch. Veronika Etard Bruncková, Ing. arch. Dorota Wolfová	Skupina: 5	
Garant predmetu: doc. Ing. arch. Jana Vinárčiková, PhD.	Datum: 18.05.2026	
Názov výkresu: Motto	Číslo výkresu: 1	



FAKULTA ARCHITEKTÚRY A DIZAJNU STU V BRATISLAVE		
ATELIÉR NAVRHOVANIA VI		
ROZMANITA . UNIKÁTNA ZÁKLADNÁ A MATERSKÁ ŠKOLA V BRATISLAVE –INTERIÉR		ÚSTAV INTERIÉRU A VÝSTAVNÍCTVA
Študent: Inga Ivančenko		Akad. rok: 2025/2026
Vedúci AF práce: Ing. arch. Veronika Etard Bruncková, Ing. arch. Dorota Volfodá		Skupina: 5
Garant predmetu: doc. Ing. arch. Jana Vinárčiková, PhD.		Datum: 18.05.2026
Název výkresu: Motto		Číslo výkresu: 1

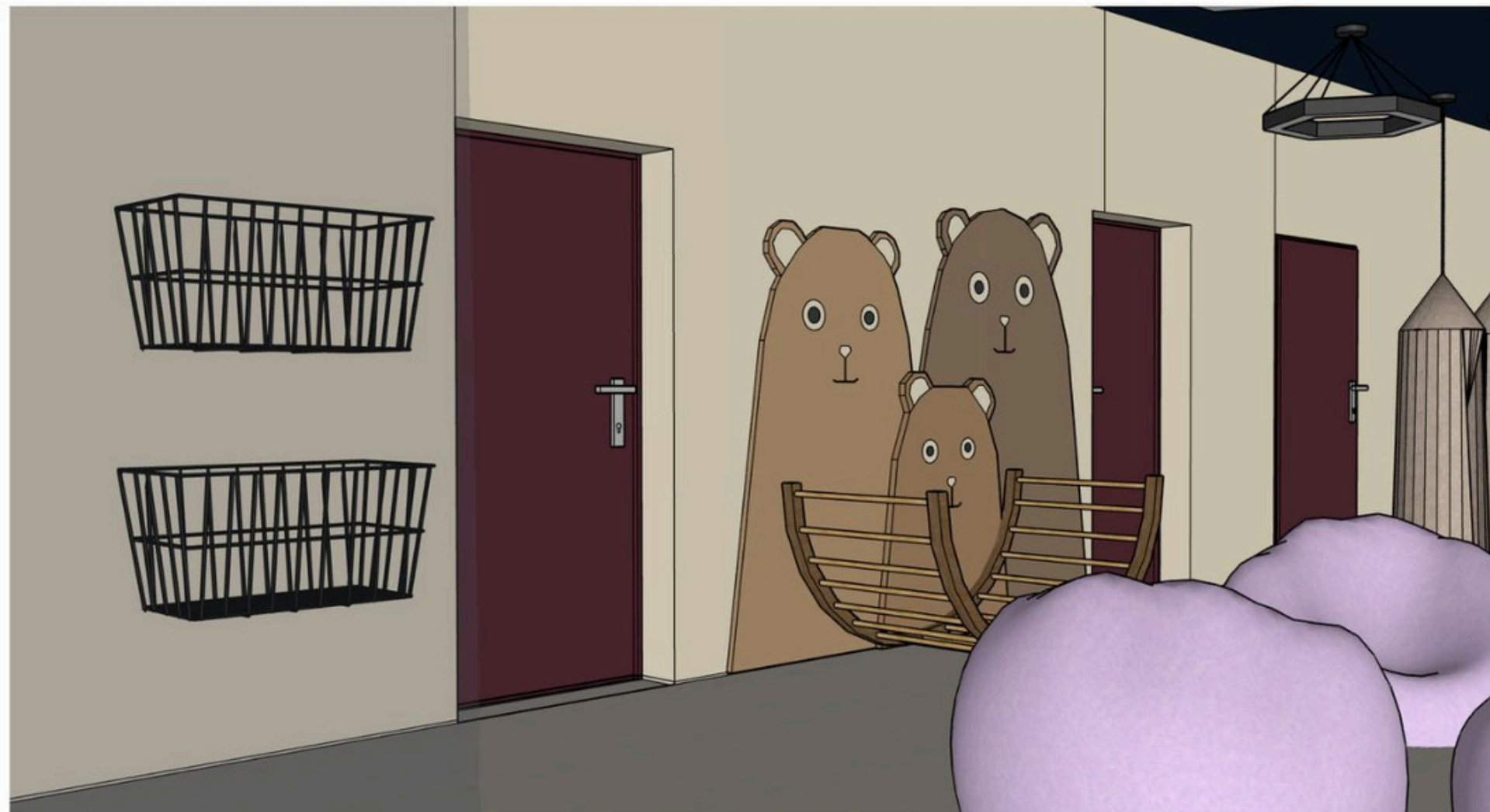

FAKULTA ARCHITEKTÚRY A DIZAJNU STU V BRATISLAVE			
ATELIÉR NAVRHOVANIA VI		ÚSTAV INTERIÉRU A VÝSTAVNÍCTVA	
ROZMANITA . UNIKÁTNA ZÁKLADNÁ A MATERSKÁ ŠKOLA V BRATISLAVE –INTERIÉR			
Študent: Inga Ivančenko		Akad. rok: 2025/2026	
Vedúci AF práce: Ing. arch. Veronika Etard Bruncková, Ing. arch. Dorota Volfodá		Skupina: 5	
Garant predmetu: doc. Ing. arch. Jana Vinárčiková, PhD.		Datum: 18.05.2026	
Název výkresu: Motto		Číslo výkresu: 1	



Chang



PRIESTOROVÉ ZOBRAZENIA



Rez telocvičňa m 1:50

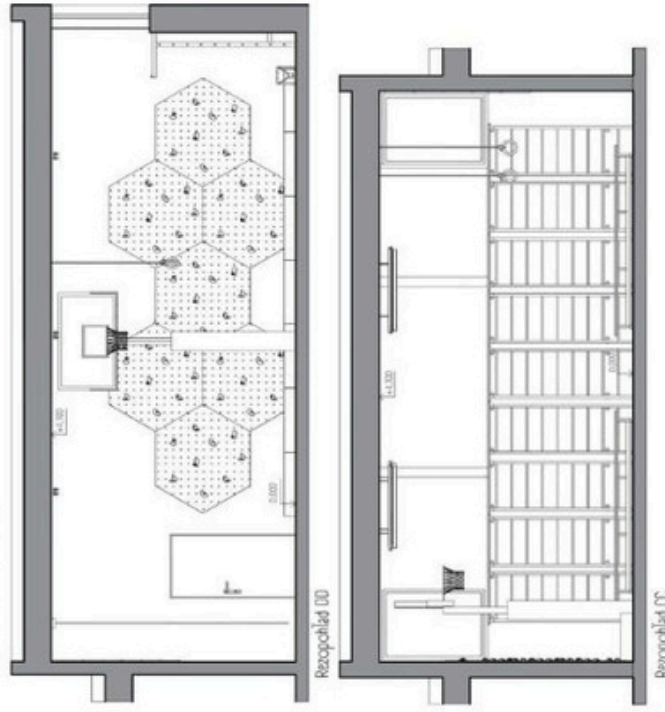

Pôdorys Trieda m 1:50



Rez Trieda m 1:50

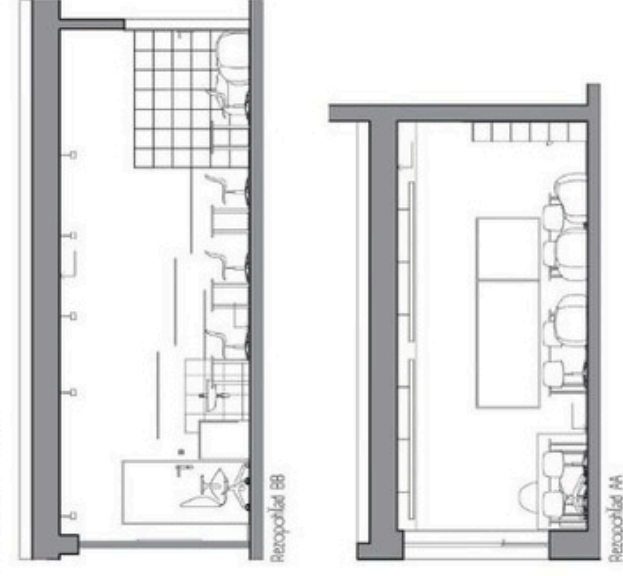

Pôdorys telocvičňa m 1:50

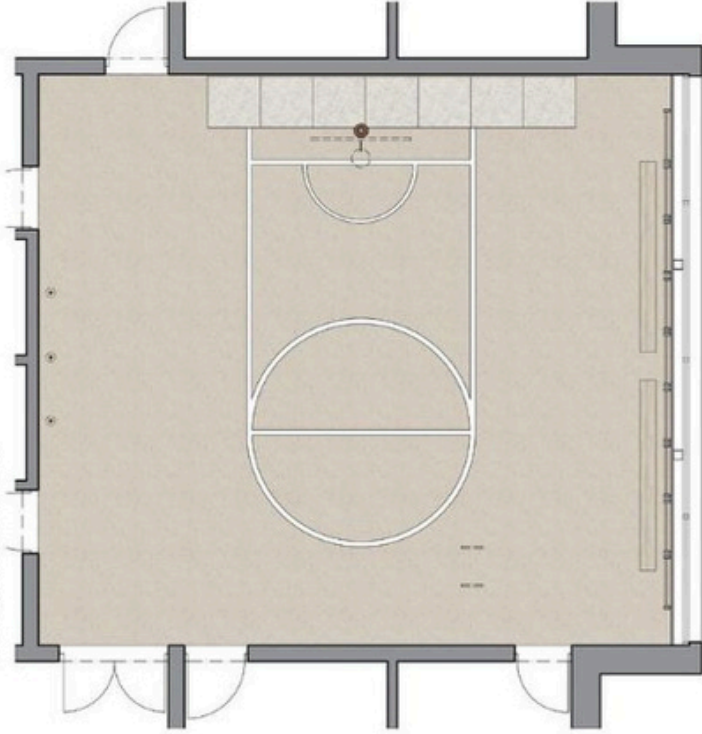

LES



Konceptom tejto riešenia bolo vytvoriť prijateľný priestor pre všetky deti a učičku a využiť nové technológie, započítať posunutie priestru, aby bolo možné poskytnúť deťom možnosť – rozvíjať a zobraziť ich v triedach. Dôležité je na zabezpečenie a na výkonne priestor, ktorý je rozumnou výstavbou pre deti a s rúdnymi potrebami.

V triede sa používajú farby, ktoré sú vhodné pre deti. Tie sú tiež v upravených tvaroch, aby sa deti ľahšie odpojili od sveta. Tie sú tiež v upravených tvaroch, aby sa deti ľahšie odpojili od sveta. Tie sú tiež v upravených tvaroch, aby sa deti ľahšie odpojili od sveta.

Ďalšou výstavbou bol les. Vďaka tomu sa zabezpečujúci výstavby, ktoré sú vhodné pre deti a učičku. Tie sú tiež v upravených tvaroch, aby sa deti ľahšie odpojili od sveta. Tie sú tiež v upravených tvaroch, aby sa deti ľahšie odpojili od sveta.

Pre deti sú navrhnuté také stoly – ktoré sú vhodné pre deti a učičku. Tie sú tiež v upravených tvaroch, aby sa deti ľahšie odpojili od sveta. Tie sú tiež v upravených tvaroch, aby sa deti ľahšie odpojili od sveta.

Vu rozbíjať sa navrhnuté stoly sú vhodné pre deti a učičku. Tie sú tiež v upravených tvaroch, aby sa deti ľahšie odpojili od sveta. Tie sú tiež v upravených tvaroch, aby sa deti ľahšie odpojili od sveta.

Stoly sú také, ktoré sú vhodné pre deti a učičku. Tie sú tiež v upravených tvaroch, aby sa deti ľahšie odpojili od sveta. Tie sú tiež v upravených tvaroch, aby sa deti ľahšie odpojili od sveta.

V priestore sa navrhnuté stoly sú vhodné pre deti a učičku. Tie sú tiež v upravených tvaroch, aby sa deti ľahšie odpojili od sveta. Tie sú tiež v upravených tvaroch, aby sa deti ľahšie odpojili od sveta.

Situácia m 1:500

