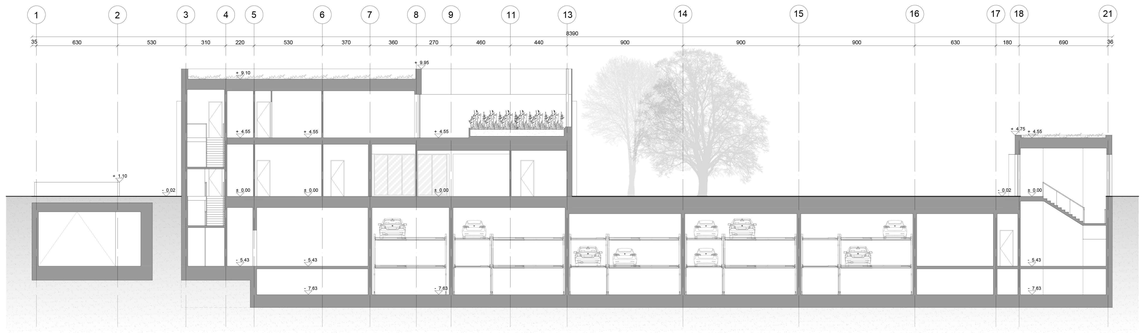

PRZEKRÓJ B-B, SKALA 1:200

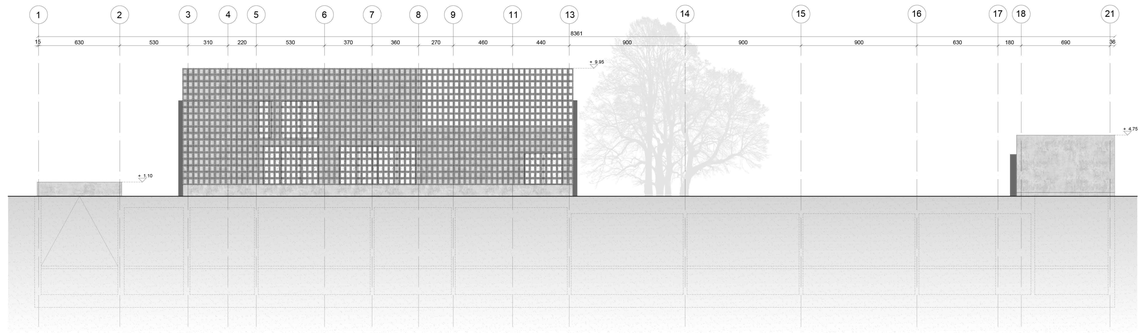

ELEWACJA POŁUDNIOWO-WSCHODNIA, SKALA 1:200

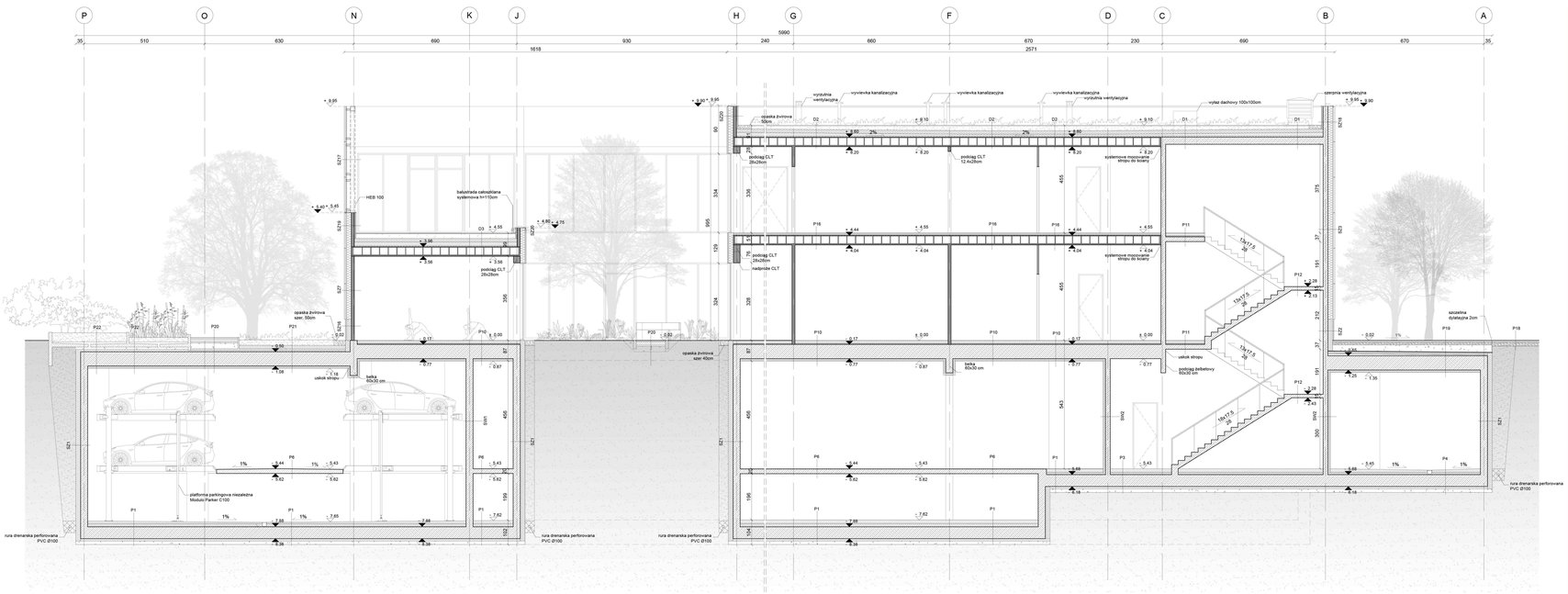

PRZEKRÓJ A-A, SKALA 1:100

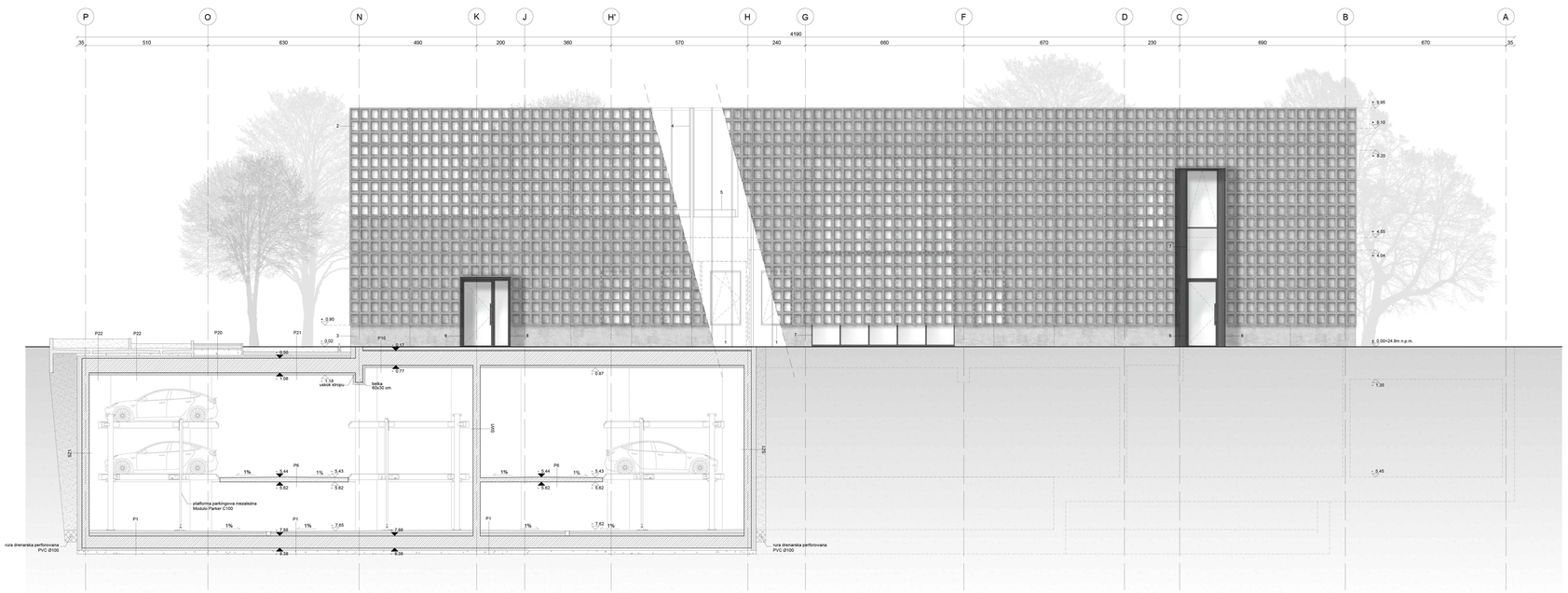

ELEWACJA PÓŁNOCNO-WSCHODNIA, SKALA 1:100

LEGENDA

1 stolarka okienna aluminiowa RAL7016

2 prefabrykowane płyty elewacyjne zbrojone włóknem szklanym (GRC) o strukturze kasetonowej, montaż systemowy, niewidoczny, zaczepowy, na podkonstrukcji aluminiowej

3 płyty cokołowe z betonu zbrojonego włóknem szklanym (GRC) o strukturze gładkiej, montaż niewidoczny, na podkonstrukcji aluminiowej, kolor dopasowany do elewacji

4 dwuteownik stalowy HEB 100 w obudowie drewnianej (kwierk północny) o powierzchni szczotkowanej na podkonstrukcji wentylowanej

5 balustrada samonośna, całoszklana ze szkła bezpiecznego, wys. 110cm, montowana do attyki

6 stolarka drzwiowa aluminiowo-szklana RAL7016

7 Fasada aluminiowa słupowo-ryglowa ppoż. w klasie EI 60 – Schüco FW 50+ FR 60 RAL7016

8 portal wejściowy, systemowa obudowa aluminiowa wysunięta przed lico budynku RAL7016

Fuzja Zmysłów: Sensoryczny azyl miejski jako remedium na przebodźcowanie w codziennym życiu. Gdańsk, Oliwa, ul. Kaszubska. Autor: Marta Czołkiewicz, Opiekun Pracy: dr inż. arch. Małgorzata Skrzypek-Łachińska, Recenzent: dr inż. arch. Marta Koperska-Kośmicka, WA PG, Rok Akademicki: 2025/2026