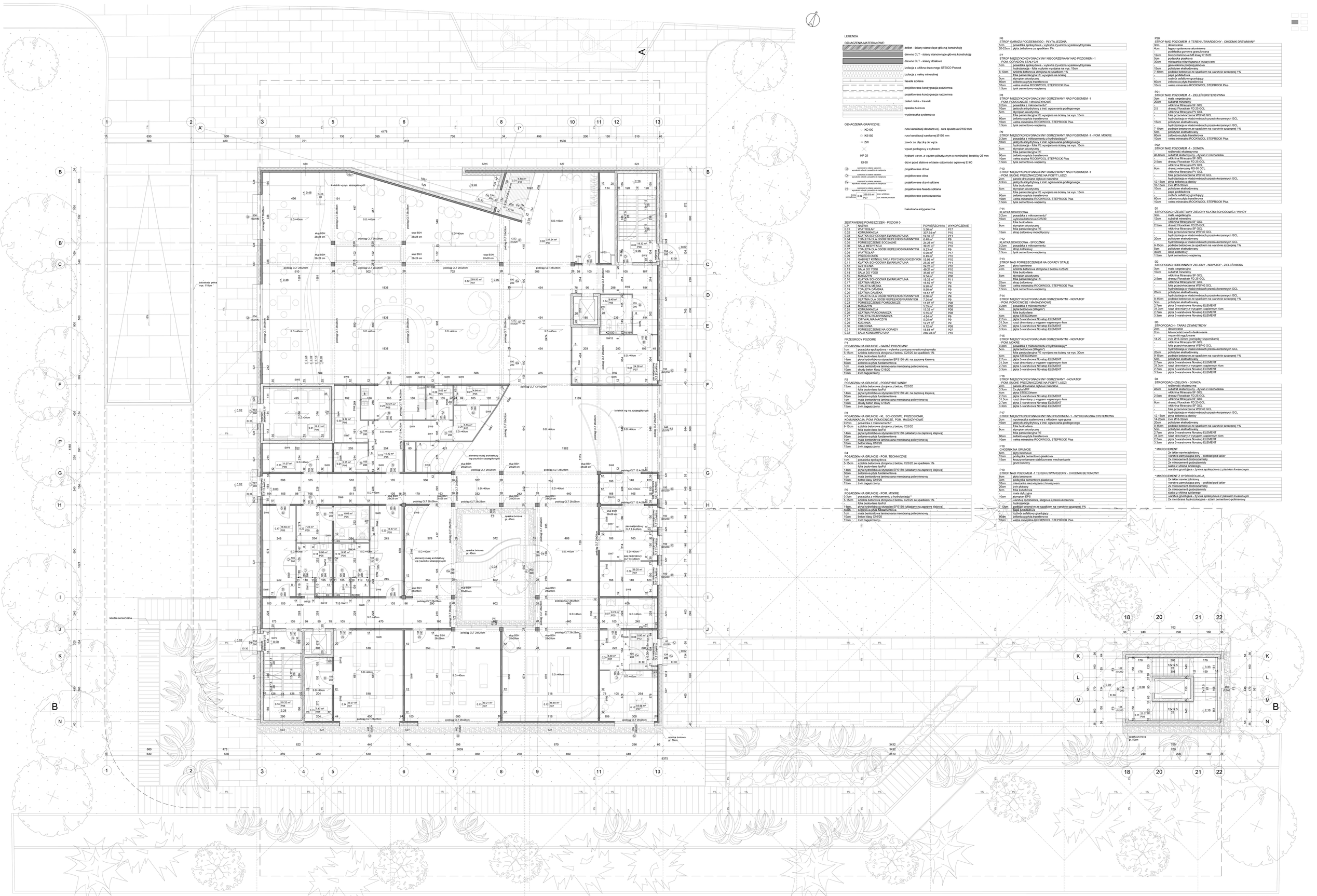

LEGENDA

OZNACZENIA MATERIAŁOWE:

- żelbet - ściany stanowiące główną konstrukcję
- drewno CLT - ściany stanowiące główną konstrukcję
- drewno CLT - ściany działowe
- izolacja z włókna drzewnego STEICO Protect
- izolacja z wełny mineralnej
- fasada szklana
- projektowana kondygnacja podziemna
- projektowana kondygnacja nadziemna
- pawi miska - trawnik
- opaska żwirowa
- wycieraczka systemowa

OZNACZENIA GRAFICZNE:

- KD100 — rura kanalizacji deszczowej - rura spustowa Ø100 mm
- KS150 — rura kanalizacji sanitarnej Ø150 mm
- ZW — zawór ze złączką do węża
- wpust podłogowy z syfonem
- HP 25 — hydrant wewn. z wężem półsztywnym o nominalnej średnicy 25 mm
- EI 60 — drzwi ppoż stalowe o klasie odporności ogniowej EI 60
- D — szerokość w świetle ościeży; wysokość od wyk. posadzki do nadproża — projektowane drzwi
- O — szerokość w świetle ościeży; wysokość od wyk. posadzki do nadproża — projektowane okna
- Dw — szerokość w świetle ościeży; wysokość od wyk. posadzki do nadproża — projektowane drzwi szklane
- F3 — szerokość w świetle ościeży; wysokość od wyk. posadzki do nadproża — projektowana fasada szklana
- 0.32 / 299.83 m² / P07 — kolejny przegrodzenie; rzut; wysokość; nazwa pomieszcz. — projektowane pomieszczenia
- balustrada antypaniczna

ZESTAWIENIE POMIESZCZEŃ - POZIOM 0

L.P.	NAZWA	POWIERZCHNIA	WYKOŃCZENIE
0.01	KLATKA SCHODOWA	3.04 m²	P12
0.02	KOMUNIKACJA	337.54 m²	P10
0.03	KLATKA SCHODOWA EWAKUACYJNA	27.37 m²	P11
0.04	TOALETA DLA OSÓB NIEPEŁNOSPRAWNYCH	5.40 m²	P9
0.05	POMIESZCZENIE SOCJALNE	24.28 m²	P10
0.06	SALA MEDYTACJI	39.20 m²	P10
0.07	TOALETA DLA OSÓB NIEPEŁNOSPRAWNYCH	9.23 m²	P9
0.08	WAITRON_AP	1.90 m²	P17
0.09	PRZEDSIONEK	6.49 m²	P10
0.10	GABINET KONSULTACJI PSYCHOLOGICZNYCH	15.88 m²	P8
0.11	KLATKA SCHODOWA EWAKUACYJNA	25.37 m²	P11
0.12	CZYTELNIA	24.28 m²	P10
0.13	SALA DO YOGI	49.21 m²	P10
0.14	SALA TAI CHI	35.07 m²	P10
0.15	MAGAZYN	9.54 m²	P9
0.16	KLATKA SCHODOWA EWAKUACYJNA	19.32 m²	P11
0.17	SZATNIA MĘSKA	16.59 m²	P9
0.18	TOALETA MĘSKA	9.90 m²	P9
0.19	TOALETA DAMSKA	9.90 m²	P9
0.20	SZATNIA DAMSKA	16.57 m²	P9
0.21	TOALETA DLA OSÓB NIEPEŁNOSPRAWNYCH	6.66 m²	P9
0.22	SZATNIA DLA OSÓB NIEPEŁNOSPRAWNYCH	7.24 m²	P9
0.23	POMIESZCZENIE POMOCNICZE	11.07 m²	P08
0.24	MAGAZYN	5.55 m²	P08
0.25	KOMUNIKACJA	15.32 m²	P08
0.26	SZATNIA PRACOWNICA	5.55 m²	P08
0.27	SZATNIA PRACOWNICZKA	4.84 m²	P9
0.28	ZMYWALNIA NACZYŃ	7.24 m²	P9
0.29	KUCHNIA	12.27 m²	P9
0.30	CHŁODNIA	9.12 m²	P08
0.31	POMIESZCZENIE NA ODPADY	18.81 m²	P07
0.32	SALA KONSUMPCYJNA	299.83 m²	P10

PRZEGRODY POZIOME

P1
POSADZKA NA GRUNCIE - GARAŻ PODZIEMNY

1cm	posadzka epoksydowa - wylewka żywiczna wysokowytrzymała
5-15cm	szlichta betonowa zbrojona z betonu C25/20 ze spadkiem 1%
-	folia budowlana izolf.u
14cm	płyta hydrofobowa styropian EPS150 ukł. na zaprawę klejową
50cm	żelbetowa płyta fundamentowa
1cm	mata bentonitowa laminowana membraną polietylenową
10cm	chudy beton klasy C16/20
15cm	żwir zagęszczony

P2
POSADZKA NA GRUNCIE - PODSZYBIE WINDY

15cm	szlichta betonowa zbrojona z betonu C25/20
-	folia budowlana izolf.u
14cm	płyta hydrofobowa styropian EPS150 ukł. na zaprawę klejową
50cm	żelbetowa płyta fundamentowa
1cm	mata bentonitowa laminowana membraną polietylenową
10cm	chudy beton klasy C16/20
15cm	żwir zagęszczony

P3
POSADZKA NA GRUNCIE - KL. SCHODOWE, PRZEDSIONKI, KOMUNIKACJA, POM. POMOCNICZE, POM. MAGAZYNOWE

0.2cm	posadzka z mikrocementu*
8-12cm	szlichta betonowa zbrojona z betonu C25/20
-	folia budowlana izolf.u
14cm	płyta hydrofobowa styropian EPS150 (układany na zaprawę klejową)
50cm	żelbetowa płyta fundamentowa
1cm	mata bentonitowa laminowana membraną polietylenową
10cm	beton klasy C16/20
15cm	żwir zagęszczony

P4
POSADZKA NA GRUNCIE - POM. TECHNICZNE

1cm	posadzka epoksydowa
5-15cm	szlichta betonowa zbrojona z betonu C25/20 ze spadkiem 1%
-	folia budowlana izolf.u
14cm	płyta hydrofobowa styropian EPS150 (układany na zaprawę klejową)
50cm	żelbetowa płyta fundamentowa
1cm	mata bentonitowa laminowana membraną polietylenową
10cm	beton klasy C16/20
15cm	żwir zagęszczony

P5
POSADZKA NA GRUNCIE - POM. MOKRE

0.3cm	posadzka z mikrocementu z hydroizolacją**
5-15cm	szlichta betonowa zbrojona z betonu C25/20 ze spadkiem 1%
-	folia budowlana izolf.u
14cm	płyta hydrofobowa styropian EPS150 (układany na zaprawę klejową)
50cm	żelbetowa płyta fundamentowa
1cm	mata bentonitowa laminowana membraną polietylenową
10cm	beton klasy C16/20
15cm	żwir zagęszczony

P6
STROP GARAŻU PODZIEMNEGO - PŁYTA JEŻOWA

1cm	posadzka epoksydowa - wylewka żywiczna wysokowytrzymała
20-25cm	płyta żelbetowa ze spadkiem 1%

P7
STROP MIĘDZYKONDYGNACYJNY NIEOGRZEWANY NAD POZIOMEM -1 - POM. ODPADÓW STAŁYCH

1cm	posadzka epoksydowa - wylewka żywiczna wysokowytrzymała
-	hydroizolacja - folia w płynie wyrwijana na wys. 15cm
8-10cm	szlichta betonowa zbrojona ze spadkiem 1%
-	folia paroizolacyjna PE wyrwijana na ścianę
5cm	styropian akustyczny
60cm	żelbetowa płyta transferowa
10cm	wełna skalna ROCKWOOL STEPROCK Plus
1.5cm	tynk cementowo-wapienny

P8
STROP MIĘDZYKONDYGNACYJNY OGRZEWANY NAD POZIOMEM -1 - POM.POMOCNICZE / MAGAZYNOWE

0.2cm	posadzka z mikrocementu*
10cm	jastrych anhydrytowy z inst. ogrzewania podłogowego
5cm	styropian akustyczny
-	folia paroizolacyjna PE wyrwijana na ściany na wys. 15cm
60cm	żelbetowa płyta transferowa
10cm	wełna mineralna ROCKWOOL STEPROCK Plus
1.5cm	tynk cementowo-wapienny

P9
STROP MIĘDZYKONDYGNACYJNY OGRZEWANY NAD POZIOMEM -1 - POM. MOKRE

0.3cm	posadzka z mikrocementu z hydroizolacją**
10cm	jastrych anhydrytowy z inst. ogrzewania podłogowego
-	hydroizolacja - folia PE wyrwijana na ściany na wys. 15cm
5cm	styropian akustyczny
-	folia paroizolacyjna PE
60cm	żelbetowa płyta transferowa
10cm	wełna skalna ROCKWOOL STEPROCK Plus
1.5cm	tynk cementowo-wapienny

P10
STROP MIĘDZYKONDYGNACYJNY OGRZEWANY NAD POZIOMEM -1 - POM. SUCHE PRZEZNACZONE NA POBYT LUDZI

2cm	panele drewniane dębowe naturalne
8.3cm	jastrych anhydrytowy z inst. ogrzewania podłogowego
-	folia budowlana
5cm	styropian akustyczny
-	folia paroizolacyjna PE wyrwijana na ściany na wys. 15cm
60cm	żelbetowa płyta transferowa
10cm	wełna mineralna ROCKWOOL STEPROCK Plus
1.5cm	tynk cementowo-wapienny

P11
KLATKA SCHODOWA

0.2cm	posadzka z mikrocementu*
10cm	wylewka betonowa C25/30
-	folia budowlana
6cm	styropian akustyczny
-	folia paroizolacyjna PE
10cm	strop żelbetowy monolityczny

P12
KLATKA SCHODOWA - SPOCZNIK

0.2cm	posadzka z mikrocementu
15cm	strop żelbetowy
1.5cm	tynk cementowo-wapienny

P13
STROP NAD POMIESZCZENIEM NA ODPADY STAŁE

2cm	płyty kamienne
7cm	szlichta betonowa zbrojona z betonu C25/20 ze spadkiem 1%
5cm	styropian akustyczny
-	folia paroizolacyjna PE
25cm	strop żelbetowy
15cm	wełna mineralna ROCKWOOL STEPROCK Plus
1.5cm	tynk cementowo-wapienny

P14
STROP MIĘDZY KONDYGNACJAMI OGRZEWANYMI - NOVATOP - POM. POMOCNICZE / MAGAZYNOWE

0.2cm	posadzka z mikrocementu*
5cm	płyta betonowa (90kg/m³)
-	folia budowlana
4cm	płyta STEICOwem
2.7cm	płyta 3-warstwowa Novatop ELEMENT
31.3cm	nadr.drewniany z wypełnem wapiennym 4cm
2.7cm	płyta 3-warstwowa Novatop ELEMENT
3.3cm	płyta 3-warstwowa Novatop ELEMENT

P15
STROP MIĘDZY KONDYGNACJAMI OGRZEWANYMI - NOVATOP - POM. MOKRE

0.3cm	posadzka z mikrocementu z hydroizolacją**
5cm	płyta betonowa (90kg/m³)
-	folia paroizolacyjna PE wyrwijana na ściany na wys. 30cm
4cm	płyta STEICOwem
2.7cm	płyta 3-warstwowa Novatop ELEMENT
31.3cm	nadr.drewniany z wypełnem wapiennym 4cm
2.7cm	płyta 3-warstwowa Novatop ELEMENT
3.3cm	płyta 3-warstwowa Novatop ELEMENT

P16
STROP MIĘDZYKONDYGNACYJNY OGRZEWANY - NOVATOP - POM. SUCHE PRZEZNACZONE NA POBYT LUDZI

2cm	panele drewniane dębowe naturalne
3.3cm	2x płyta MFP
4cm	płyta STEICOwem
2.7cm	płyta 3-warstwowa Novatop ELEMENT
31.3cm	nadr.drewniany z wypełnem wapiennym 4cm
2.7cm	płyta 3-warstwowa Novatop ELEMENT
3.3cm	płyta 3-warstwowa Novatop ELEMENT

P17
STROP MIĘDZYKONDYGNACYJNY NAD POZIOMEM -1 - WYCIERACZKA SYSTEMOWA

2cm	wycieraczka systemowa z wkładem rips-guma
10cm	jastrych anhydrytowy z inst. ogrzewania podłogowego
-	folia budowlana
6cm	styropian akustyczny
-	folia paroizolacyjna PE
60cm	żelbetowa płyta transferowa
10cm	wełna mineralna ROCKWOOL STEPROCK Plus

P18
CHODNIK NA GRUNCIE

6cm	płyty betonowe
15cm	podsypka cementowo-piaskowa
15cm	kruszywo łamane stabilizowane mechanicznie
-	grunt rodzimy

P19
STROP NAD POZIOMEM -1 TEREN UTWARDZONY - CHODNIK BETONOWY

6cm	płyty betonowe
3cm	podsypka cementowo-piaskowa
10cm	mieszanka mezozjapana z kruszywem
20cm	żwir płukany
6cm	folia kubełkowa
-	mata dylatacyjna
10cm	styropian EPS
-	warstwa rozdzielcza, ślizgowa i przeciwkorzenna
-	hydroizolacja
7-10cm	podkład betonowy ze spadkiem na warstwie szczepnej 1%
5cm	polistyren ekstrudowany
-	rozbryk asfaltowy gruntujący
60cm	żelbetowa płyta transferowa
10cm	wełna mineralna ROCKWOOL STEPROCK Plus

P20
STROP NAD POZIOMEM -1 TEREN UTWARDZONY - CHODNIK DREWNIANY

3cm	deskowanie
4cm	legary systemowe aluminiowe
-	podkładka gumowa granulowana
12cm	bloczki betonowe B8 klasy C16/20
5cm	podsypka piaskowa
30cm	geowłókninowo-geosiatkowa z kruszywem
-	geowłókninowo-geosiatkowa
15cm	polistyren ekstrudowany
7-10cm	podkład betonowe ze spadkiem na warstwie szczepnej 1%
-	papa podkładowa
-	rozbryk asfaltowy gruntujący
60cm	żelbetowa płyta transferowa
10cm	wełna mineralna ROCKWOOL STEPROCK Plus

P21
STROP NAD POZIOMEM -1 - ZIELEŃ EKSTENSYWNA

3cm	mata wegetacyjna
20cm	substrat mineralny
-	włókina filtracyjna SF GCL
2-5	drenaż Floradrain FD 25 GCL
-	włókina filtracyjna PV GCL
-	folia przewórkoczerna WSF 40 GCL
-	hydroizolacja o właściwościach przewórkoczernych GCL
15cm	polistyren ekstrudowany
-	hydroizolacja o właściwościach przewórkoczernych GCL
7-10cm	podkład betonowe ze spadkiem na warstwie szczepnej 1%
5cm	polistyren ekstrudowany
60cm	żelbetowa płyta transferowa
10cm	wełna mineralna ROCKWOOL STEPROCK Plus

P22
STROP NAD POZIOMEM -1 - DONICA

-	roślinność ekstensywna
40-60cm	substrat ekstensywny - dyrsan z rozchodnika
-	włókina filtracyjna SF GCL
2.5cm	drenaż Floradrain FD 25 GCL
-	włókina filtracyjna PV GCL
6cm	drenaż retencyjny RS 60 GCL
-	włókina filtracyjna PV GCL
-	folia przewórkoczerna WSF 40 GCL
-	hydroizolacja o właściwościach przewórkoczernych GCL
12-15cm	płyta żelbetowa donicy
14-20cm	żwir 2/16-32mm
10cm	polistyren ekstrudowany
-	papa podkładowa
-	rozbryk asfaltowy gruntujący
60cm	żelbetowa płyta transferowa
10cm	wełna mineralna ROCKWOOL STEPROCK Plus

D1
STROPODACH ŻELBETOWY ZIELONY KLATKI SCHODOWEJ / WINDY

3cm	mata wegetacyjna
12cm	substrat mineralny
-	włókina filtracyjna SF GCL
2.5cm	drenaż Floradrain FD 25 GCL
-	włókina filtracyjna PV GCL
-	folia przewórkoczerna WSF 40 GCL
-	hydroizolacja o właściwościach przewórkoczernych GCL
20cm	polistyren ekstrudowany
-	hydroizolacja o właściwościach przewórkoczernych GCL
9-15cm	podkład betonowe ze spadkiem na warstwie szczepnej 1%
5cm	polistyren ekstrudowany
30cm	strop żelbetowy
1.5cm	tynk cementowo-wapienny

D2
STROPODACH DREWNIANY ZIELONY - NOVATOP - ZIELEŃ NISKA

3cm	mata wegetacyjna
10cm	substrat mineralny
-	włókina filtracyjna SF GCL
2.5cm	drenaż Floradrain FD 25 GCL
-	włókina filtracyjna SF GCL
-	folia przewórkoczerna WSF 40 GCL
-	hydroizolacja o właściwościach przewórkoczernych GCL
20cm	polistyren ekstrudowany
-	hydroizolacja o właściwościach przewórkoczernych GCL
9-15cm	podkład betonowe ze spadkiem na warstwie szczepnej 1%
5cm	polistyren ekstrudowany
31.3cm	nadr.drewniany z wypełnem wapiennym 4cm
2.7cm	płyta 3-warstwowa Novatop ELEMENT
31.3cm	nadr.drewniany z wypełnem wapiennym 4cm
2.7cm	płyta 3-warstwowa Novatop ELEMENT
3.3cm	płyta 3-warstwowa Novatop ELEMENT

D3
STROPODACH - TARAS ZEWNĘTRZNY

2cm	deskowanie
2cm	łata montażowa do deskowania
-	wspornik regulowane
14-20	żwir 2/16-32mm (pomiędzy wspornikami)
-	włókina filtracyjna SF GCL
-	folia przewórkoczerna WSF 40 GCL
-	hydroizolacja o właściwościach przewórkoczernych GCL
20cm	polistyren ekstrudowany
9-15cm	podkład betonowe ze spadkiem na warstwie szczepnej 1%
5cm	polistyren ekstrudowany
2.7cm	płyta 3-warstwowa Novatop ELEMENT
31.3cm	nadr.drewniany z wypełnem wapiennym 4cm
2.7cm	płyta 3-warstwowa Novatop ELEMENT
3.3cm	płyta 3-warstwowa Novatop ELEMENT

D4
STROPODACH ZIELONY - DONICA

-	roślinność ekstensywna
45cm	substrat ekstensywny - dyrsan z rozchodnika
-	włókina filtracyjna SF GCL
2.5cm	drenaż Floradrain FD 25 GCL
-	włókina filtracyjna SF GCL
6cm	drenaż Floradrain FD 25 GCL
-	włókina filtracyjna SF GCL
-	folia przewórkoczerna WSF 40 GCL
-	hydroizolacja o właściwościach przewórkoczernych GCL
12-15cm	płyta żelbetowa donicy
14-20cm	żwir 2/16-32mm
20cm	polistyren ekstrudowany
9-15cm	podkład betonowe ze spadkiem na warstwie szczepnej 1%
5cm	polistyren ekstrudowany
31.3cm	nadr.drewniany z wypełnem wapiennym 4cm
2.7cm	płyta 3-warstwowa Novatop ELEMENT
3.3cm	płyta 3-warstwowa Novatop ELEMENT

* MIKROCEMENT

-	2x lakier nawierzchniowy
-	warstwa zamykająca pory - podkład pod lakier
-	2x mikrocement drobnoziarnisty
-	2x mikrocement gruboziarnisty
-	siatka z włókna szklanego
-	warstwa gruntująca - żywica epoksydowa z piaskiem kwarcowym

* MIKROCEMENT Z HYDROIZOLACJĄ

-	2x lakier nawierzchniowy
-	warstwa zamykająca pory - podkład pod lakier
-	2x mikrocement drobnoziarnisty
-	2x mikrocement gruboziarnisty
-	siatka z włókna szklanego
-	warstwa gruntująca - żywica epoksydowa z piaskiem kwarcowym
-	2x membrana hydroizolacyjna - szlam cementowo-polimerowy

RZUT PARTERU, SKALA 1:100

Fuzja Zmysłów. Sensoryczny azyl miejski jako remedium na przebodźcowanie w codziennym życiu. Gdańsk, Oliwa, ul. Kaszubska. Autor: Marta Czubasiewicz, Opiekun Pracy: dr inż. arch. Małgorzata Skrzypek-Łachińska, Recenzent: dr inż. arch. Marta Kopeńska-Kośmicka, WA PG, Rok Akademicki: 2025/2026