

Дизайн-проект ресторану "Terracotta Garden"

Назва проекту:	Ресторан "Terracotta Garden"	
Адреса проекту:	м. Київ	
Креслення та дизайн:	Шекунова Лілія	
Перевірила:	ст. викл. Ігор АНТОНЕНКО	Аркуш
		0

Зміст

1. Опис проєкту	2
2. Стилiстичний колаж	3
3. Обмiрний план (1 i 2 поверх)	5-6
4. Зд обмiрний план (1 i 2 поверх)	7-8
5. План демонтажу (1 поверх)	9
6. Додатковi креслення демонтажу (до аркушу 9)	10
7. Зд план демонтажу (1 поверх)	11
8. План монтажу (1 поверх)	12
9. Зд план монтажу (1 поверх)	13
10. План сходiв	14
11. План розташування меблiв (1 i 2 поверх)	15-16
12. Зд план розташування меблiв (1 i 2 поверх)	17-18
13. План розташування дверних прорiзiв та вiдкриття дверей	19
14. План сантехнiчних виводiв (1 поверх)	20
15. План пiдлоги (1 i 2 поверх)	21-22
16. План теплоi пiдлоги з прив'язкою термостатiв (1 i 2 поверх)	23-24
17. План плiнтусiв (1 i 2 поверх)	25-26
18. План облицювання стiн (1 i 2 поверх)	27-28
19. План розташування розеток (1 поверх)	29
20. План призначення розеток (1 розеток)	30
21. План розташування та призначення розеток (2 поверх)	31
22. План розташування вимикачiв (1 i 2 поверх)	32-33
23. План стелi (1 i 2 поверху)	34-35
24. План розташування освiтлювальних приладiв (1 i 2 поверх)	36-37
25. План регулювання освiтленням (1 i 2 поверх)	38-39
26. План вентиляцiї та кондиюнування (1 i 2 поверх)	40-41
27. План розташування розрiзiв	42
28. Розрiз 1	43
29. Розрiз 2	44
30. Ресепшен (деталь)	45
31. Вiзуалiзацiї	46-50
32. Специфiкацiя	51

Назва проєкту:	Ресторан "Terracotta Garden"	
Адреса проєкту:	м. Київ	
Креслення та дизайн:	Шекунова Лiлiя	
Перевiрила:	ст. вiкл. Iгор АНТОНЕНКО	Аркуш
Змiст		1

Опис проєкту

1. Загальні положення:

Меблі для ресторану розробляються відповідно до затвердженого дизайн-проєкту та особливостей приміщення (зали, барна зона, санвузли, технічні та службові приміщення). Основні вимоги: функціональність, зручність експлуатації, відповідність нормам безпеки та зігієни, зносостійкість, раціональне використання простору та увага до деталей.

Перед початком виготовлення виробник зобов'язаний виконати точні обміри з урахуванням фактичного стану стін, підлоги, стелі, а також інженерних комунікацій (електрика, вентиляція, пожежні системи, сантехніка).

Усі конструктивні, технічні та ергономічні рішення повинні забезпечувати комфорт гостей і персоналу, довговічність використання меблів у умовах інтенсивної експлуатації, а також відповідати дизайн-проєкту й затвердженим матеріалам.

Перед виготовленням усіх елементів виробник повторно уточнює розміри приміщення та фінальні технічні умови.

2. Матеріали, фурнітура та спеціальне обладнання:

Матеріали, фурнітуру, тканини, покриття, металеві елементи, а також обладнання (барне, теплове, холодильне тощо) дивитися у специфікаціях.

Усі використані матеріали мають відповідати вимогам до комерційних просторів: вологостійкість, ударостійкість, легке очищення та безпечність у контакті з харчовими продуктами (у відповідних зонах).

3. Вимоги до монтажу:

Монтаж здійснюється після завершення всіх будівельних, чорнових і чистових робіт, включно з прокладенням комунікацій, підключенням вентиляції, встановленням підлогових та настінних покриттів.

Виробник має перевірити геометрію та рівність поверхонь; у разі відхилень – адаптувати конструкції таким чином, щоб уникнути щілин, перекосів та інших дефектів.

Усі стики мають бути акуратними, рівними, закритими (з урахуванням санітарних вимог ресторану). Висувні та рухомі елементи повинні працювати плавно та безшумно. Місця контакту з вологою мають бути герметизовані.

4. Додаткові вимоги:

Заміни матеріалів, фурнітури чи технічних рішень можливі лише після письмового погодження.

Виробник зобов'язаний переконатися у можливості транспортування та внесення меблів на об'єкт (врахувати дверні прорізи, коридори, сходові клітки, вантажні ліфти).

Виробник гарантує відповідність меблів вимогам експлуатації у громадських закладах: підвищена міцність, стійкість до навантажень, легкість догляду, безпечність конструкцій.

Після монтажу виробник здійснює фінальне налаштування та інструктаж замовника щодо правил експлуатації та догляду за меблями.

Назва проєкту:	Ресторан "Terracotta Garden"	
Адреса проєкту:	м. Київ	
Креслення та дизайн:	Шекунова Лілія	
Перевірила:	ст. вкл. Ігор АНТОНЕНКО	Аркуш
	Опис проєкту	2

Стилістичний колаж ресторану



Назва проекту:	Ресторан "Terracotta Garden"	
Адреса проекту:	м. Київ	
Креслення та дизайн:	Шекунова Лілія	
Перевірила:	ст. викл. Ігор АНТОНЕНКО	Аркуш
Стилістичний колаж ресторану		3



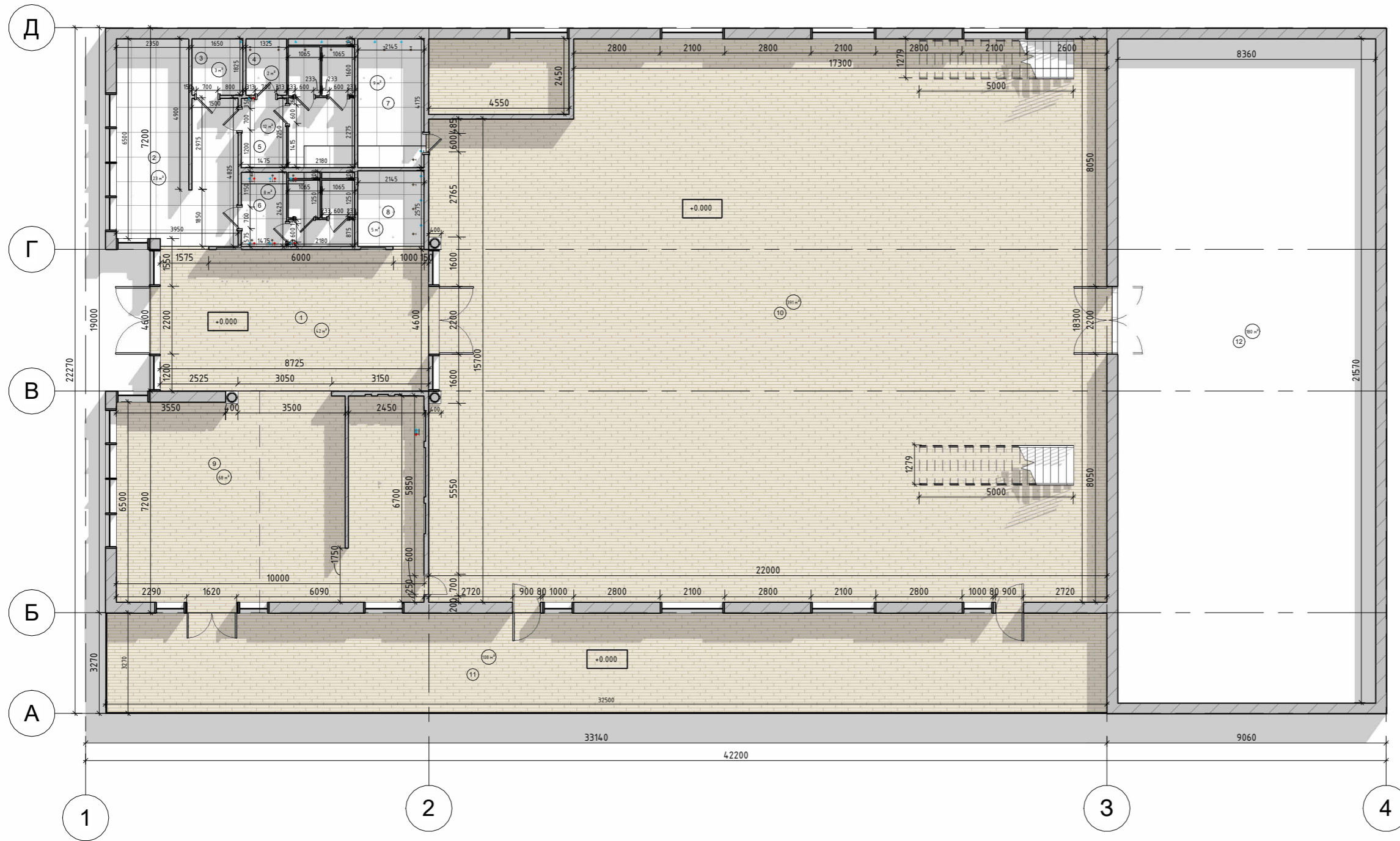

Розділ "Креслення"

Назва проекту:	Ресторан "Terracotta Garden"	
Адреса проекту:	м. Київ	
Креслення та дизайн:	Шекунова Лілія	
Перевірила:	ст. вкл. Ігор АНТОНЕНКО	Архуш
		4

План обмірів (1 поверх)



Умовні позначення

-  - зовнішня стіна
-  - перегородка 150 мм
-  - перегородка 100 мм
-  - скляна огорожа, h=1500 мм
-  - колона

Експлікація приміщень

№	Найменування	Площа, м ²
1	Вестибюль	4.154
2	Гардероб	23.27
3	Санвузол для інвалідів	3.01
4	Підсобне приміщення	2.42
5	Санвузол чоловічий	11.69
6	Санвузол жіночий	8.15
7	Комора	8.96
8	Коридор	5.41
9	Фуршетний зал з баром	67.83
10	Банкетний зал на 134 чол.	391.06
11	Тераса	107.94
12	Кухня (існуюче приміщення)	180.33
13	Зала №2 (2 поверх) на 142 чол.	432.15

Примітки:

- Висота стелі - 3000 мм, у залі ресторану частина простору має висоту 6000 мм (друге світло).
- Усі розміри наведено в міліметрах. Виміри виконано по факту на об'єкті.
- Висота приміщення вимірюється від чистої підлоги до стелі.
- У разі розбіжностей між кресленнями та фактичними розмірами на об'єкті - керуватися фактом.



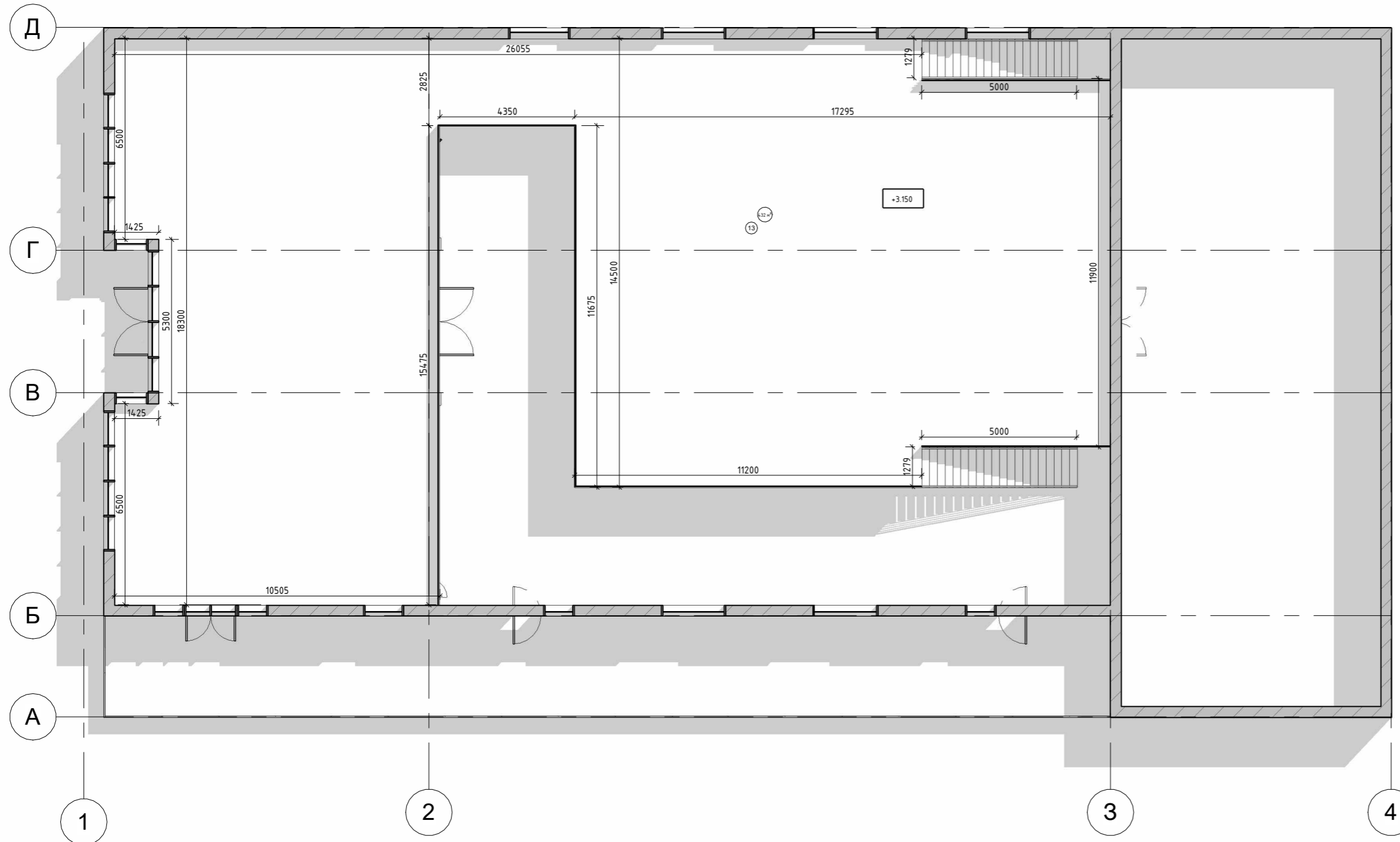

Масштаб 1:150

Назва проекту:	Ресторан "Terracotta Garden"	
Адреса проекту:	м. Київ	
Креслення та дизайн:	Шекунова Лілія	
Перевірила:	ст. вкл. Ігор АНТОНЕНКО	Аркуш
План обмірів (1 поверх)		5

План обмірів (2 поверх)



Умовні позначення

-  - зовнішня стіна
-  - перегородка 150 мм
-  - перегородка 100 мм
-  - скляна огорожа, h=1500 мм
-  - колона

Експлікація приміщень

№	Найменування	Площа, м ²
1	Вестибюль	41.54
2	Гардероб	23.27
3	Санвузол для інвалідів	3.01
4	Підсобне приміщення	2.42
5	Санвузол чоловічий	11.69
6	Санвузол жіночий	8.15
7	Комора	8.96
8	Коридор	5.41
9	Фуршетний зал з баром	67.83
10	Бенкетний зал на 134 чол.	391.06
11	Тераса	107.94
12	Кухня (існуюче приміщення)	180.33
13	Зала №2 (2 поверх) на 142 чол.	432.15

Масштаб 1:150

Примітки:

1. Висота стелі - 2930 мм.
2. Усі розміри наведено в міліметрах. Виміри виконано по факту на об'єкті.
3. Висота приміщення вимірюється від чистої підлоги до стелі.
4. У разі розбіжностей між кресленнями та фактичними розмірами на об'єкті - керуватися фактом.

Назва проекту:	Ресторан "Terracotta Garden"	
Адреса проекту:	м. Київ	
Креслення та дизайн:	Шекунова Лілія	
Перевірила:	ст. вкл. Ігор АНТОНЕНКО	Аркуш
План обмірів (2 поверх)		6

Зд план обмірів (1 поверх) М 1 до 150

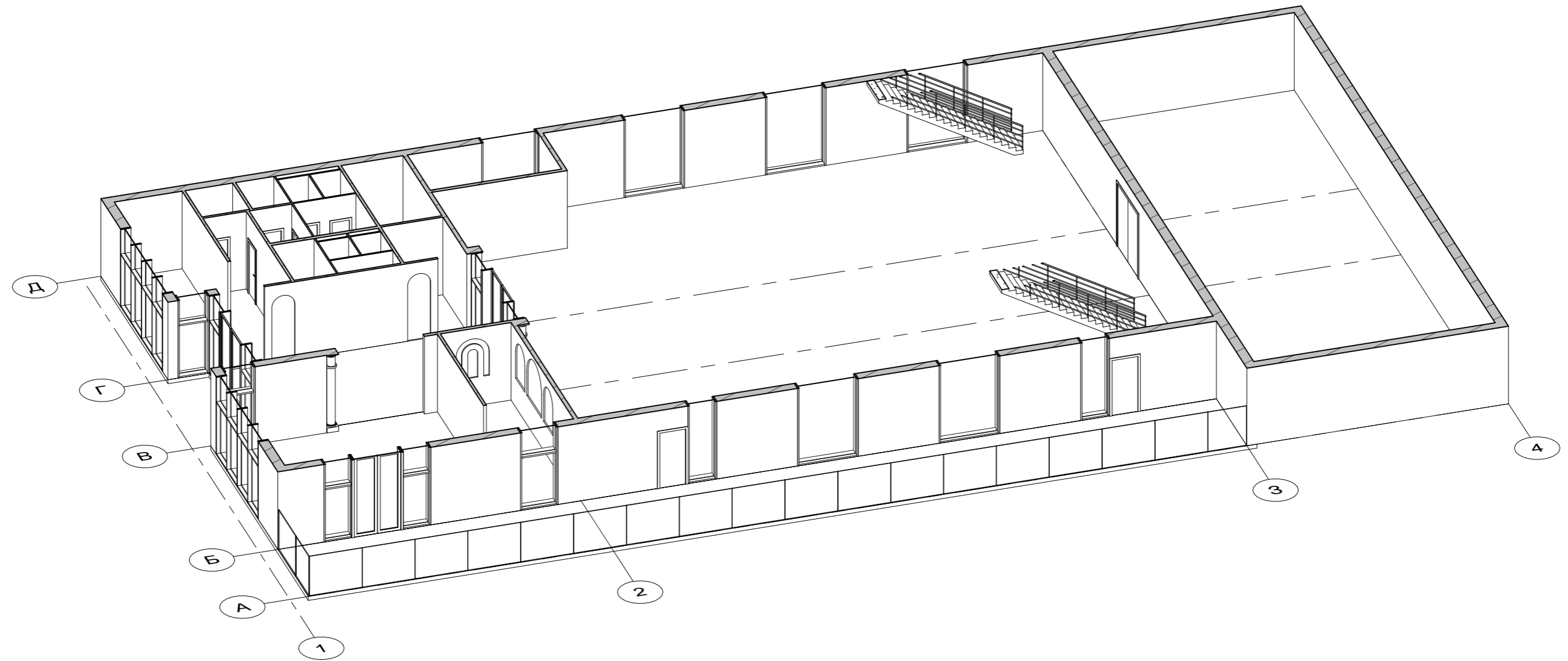

Назва проекту:	Ресторан "Terracotta Garden"	
Адреса проекту:	м. Київ	
Креслення та дизайн:	Шекунова Лілія	
Перевірила:	ст. вкл. Ігор АНТОНЕНКО	Аркуш
Зд план обмірів (1 поверх) М 1 до 150		7

Зд план обмірів (2 поверх) М 1 до 150

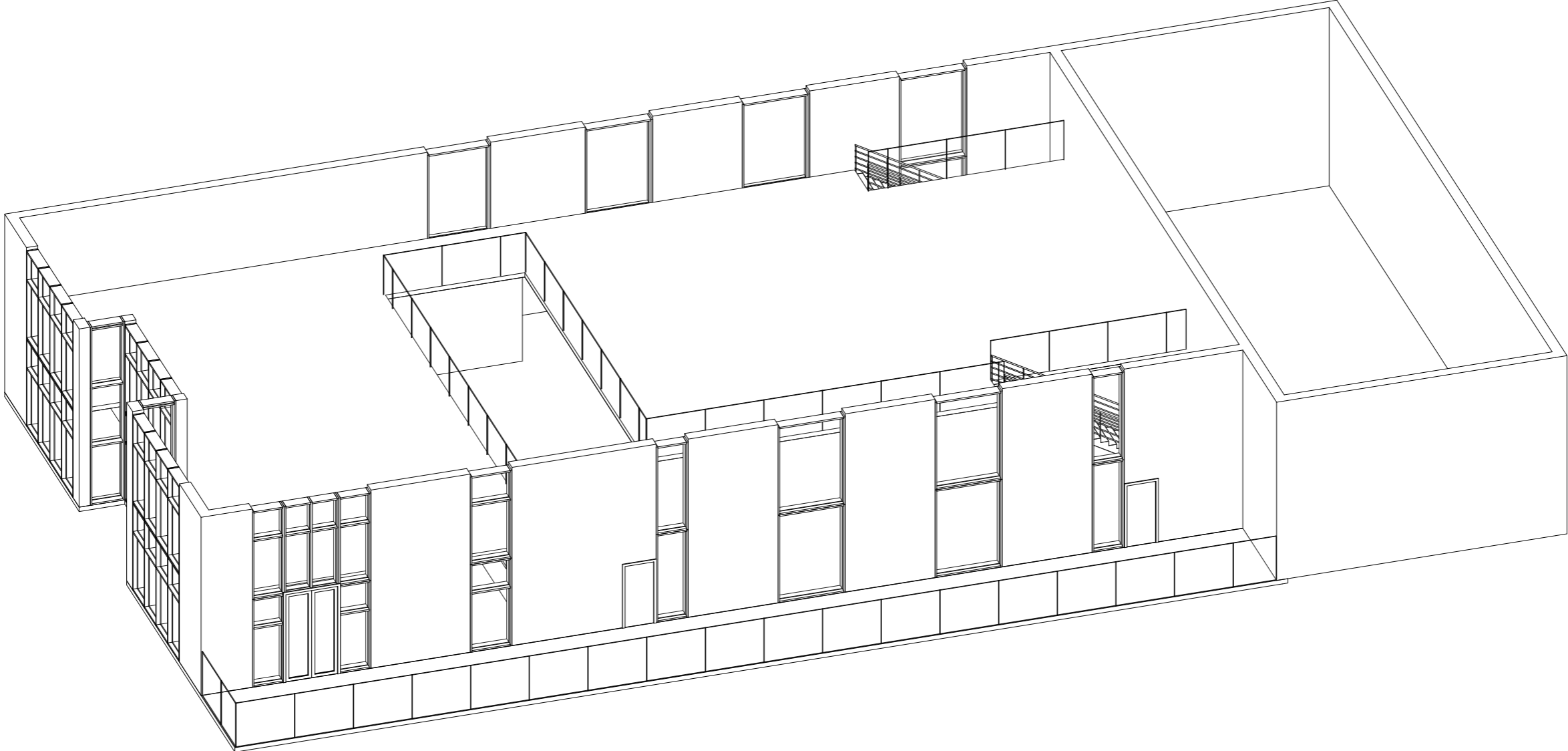





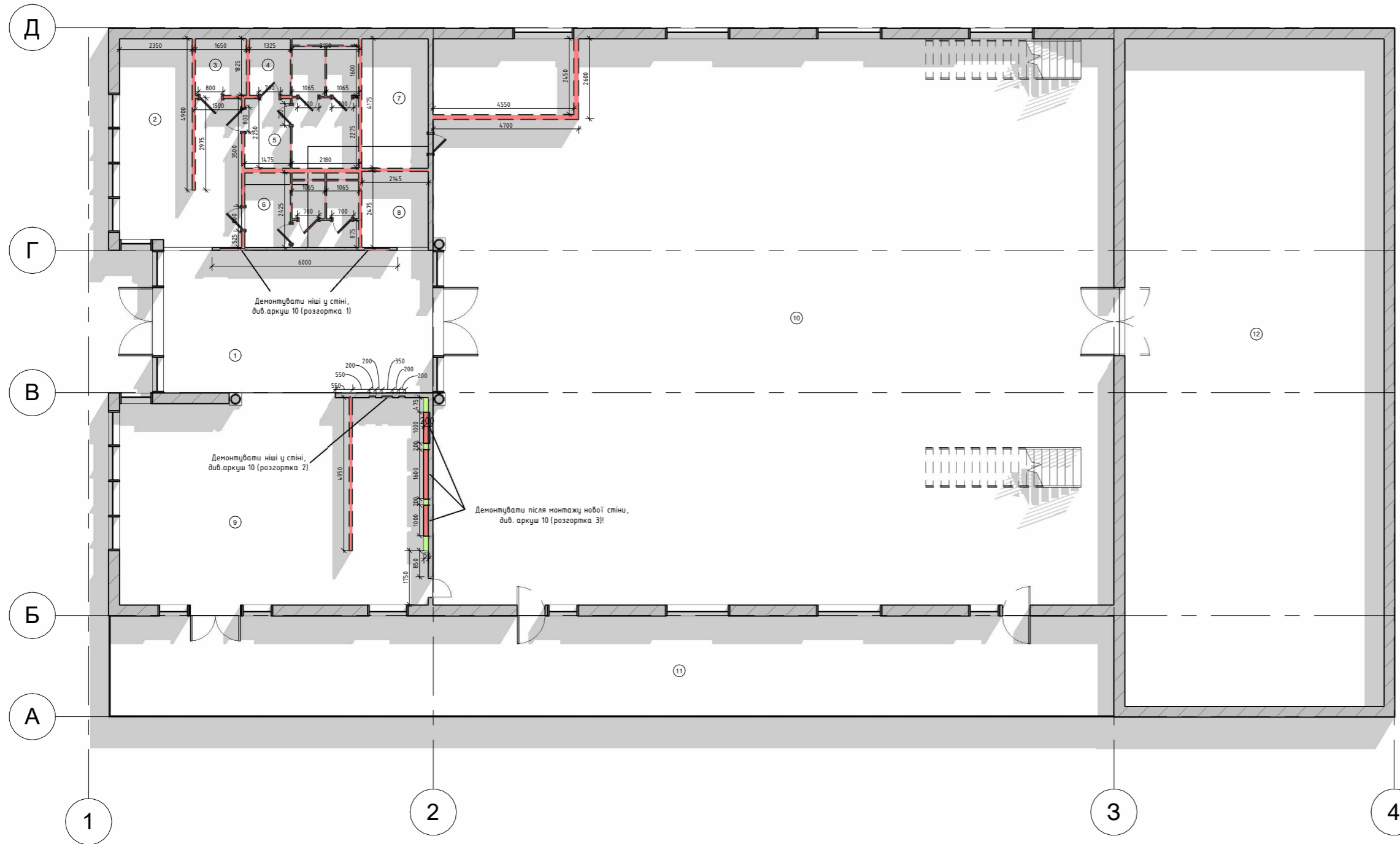

Назва проекту:	Ресторан "Terracotta Garden"	
Адреса проекту:	м. Київ	
Креслення та дизайн:	Шекунова Лілія	
Перевірила:	ст. вкл. Ігор АНТОНЕНКО	Аркуш
Зд план обмірів (2 поверх) М 1 до 150		8

План демонтажу (1 поверх)



Умовні позначення

-  - зовнішня стіна
-  - перегородка 150 мм
-  - перегородка 100 мм
-  - скляна огорожа, h=1500 мм
-  - колона
-  - стіна, яка демонтується

Експлікація приміщень

№	Найменування	Площа, м ²
1	Вестибюль	41.54
2	Гардероб	23.27
3	Санвузол для інвалідів	3.01
4	Підсобне приміщення	2.42
5	Санвузол чоловічий	11.69
6	Санвузол жіночий	8.15
7	Комора	8.96
8	Коридор	5.41
9	Фуршетний зал з баром	67.83
10	Банкетний зал на 134 чол.	391.06
11	Тераса	107.94
12	Кухня (існуюче приміщення)	180.33
13	Зала №2 (2 поверх) на 142 чол.	432.15

Примітки:

2. Усі розміри та положення конструкцій уточнюються на місці перед початком робіт.
3. Демонтовані конструкції, матеріали й сміття мають бути вивезені згідно з вимогами санітарних норм.

Масштаб 1:150

Назва проекту:	Ресторан "Terracotta Garden"	
Адреса проекту:	м. Київ	
Креслення та дизайн:	Шекунова Лілія	
Перевірила:	ст. вкл. Ігор АНТОНЕНКО	Аркуш
План демонтажу (1 поверх)		9

Зд план демонтажу (1 поверх) М 1 до 150

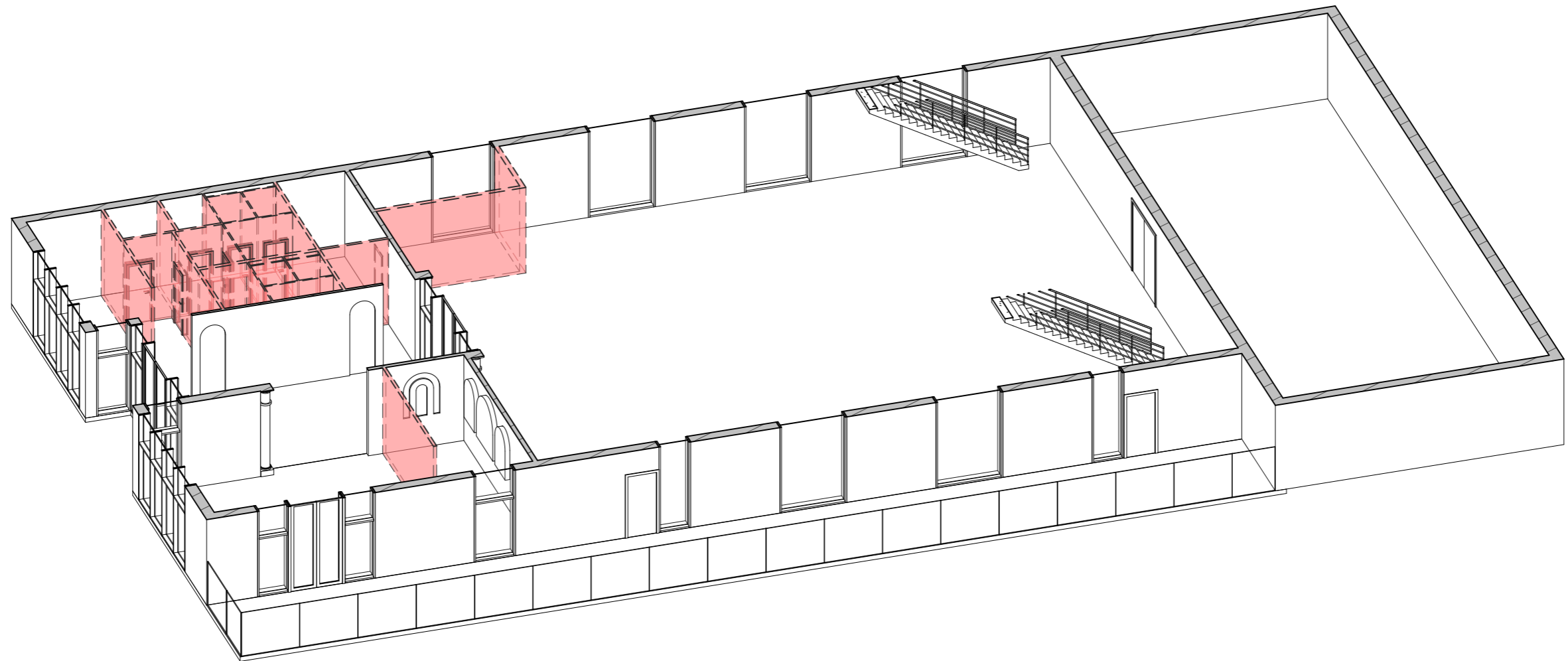

Назва проекту:	Ресторан "Terracotta Garden"	
Адреса проекту:	м. Київ	
Креслення та дизайн:	Шекунова Лілія	
Перевірила:	ст. вкл. Ігор АНТОНЕНКО	Аркуш
Зд план демонтажу (1 поверх) М 1 до 150		11

План монтажу (1 поверх)

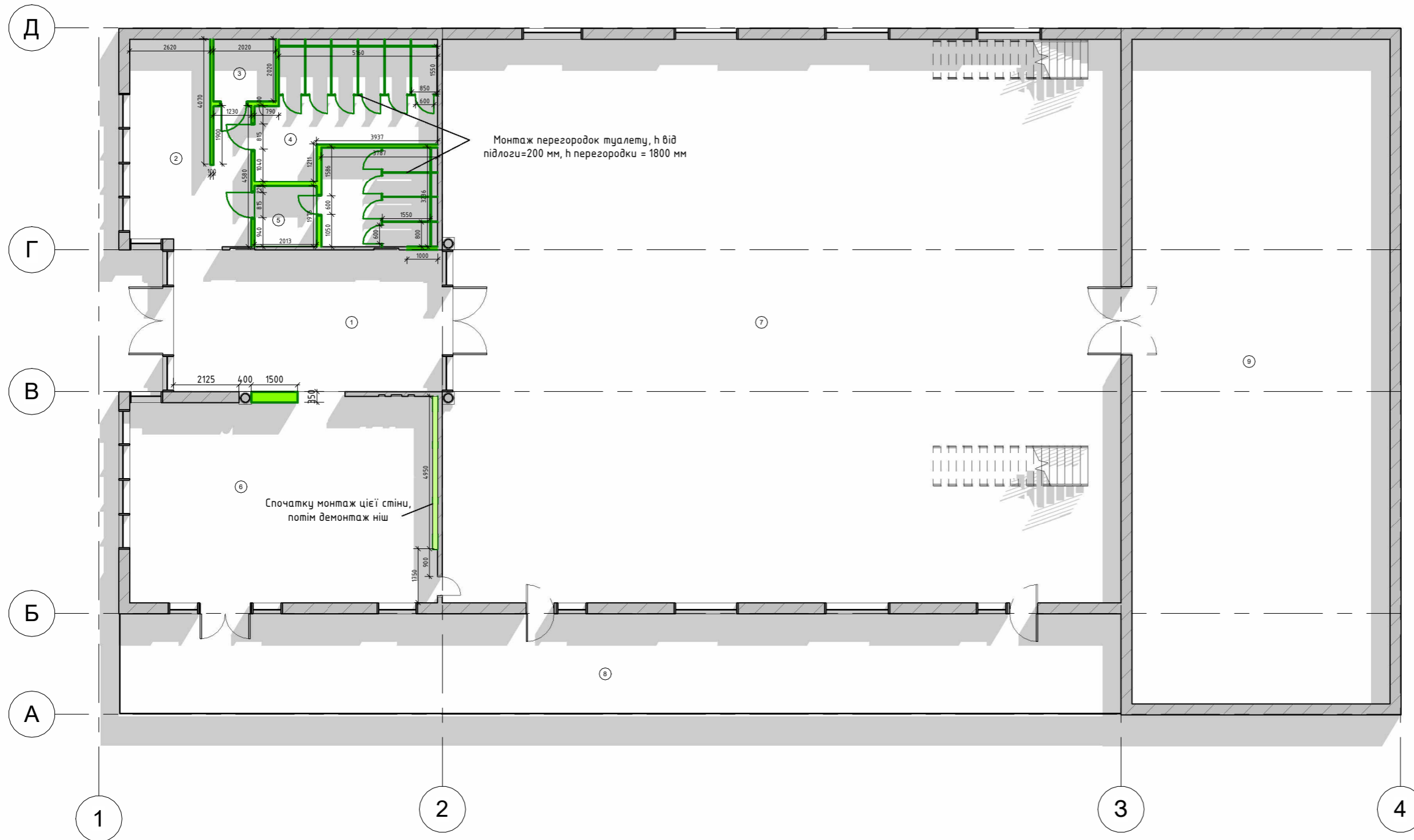

Примітки:

- Усі розміри конструкції необхідно перевірити на місці до початку робіт.
- Монтаж нових перегородок виконувати згідно з матеріалами, вказаними у проекті.
- Усі монтажні елементи необхідно прив'язувати до фактичних розмірів на об'єкті.
- Усі нові дверні прорізи повинні відповідати вказаним розмірам і положенню згідно з проектом.
- При монтажі конструкцій з гіпсокартону обов'язково дотримуватись вимог виробника матеріалу щодо каркасу, кріплення та звукоізоляції.
- Усі роботи виконувати поетапно, з урахуванням черговості згідно з загальним планом ремонту.

Назва проекту:	Ресторан "Terracotta Garden"	
Адреса проекту:	м. Київ	
Креслення та дизайн:	Шекунова Лілія	
Перевірила:	ст. вкл. Ігор АНТОНЕНКО	Аркуш
План монтажу (1 поверх)		12

Зд план монтажу (1 поверх) М 1 до 150

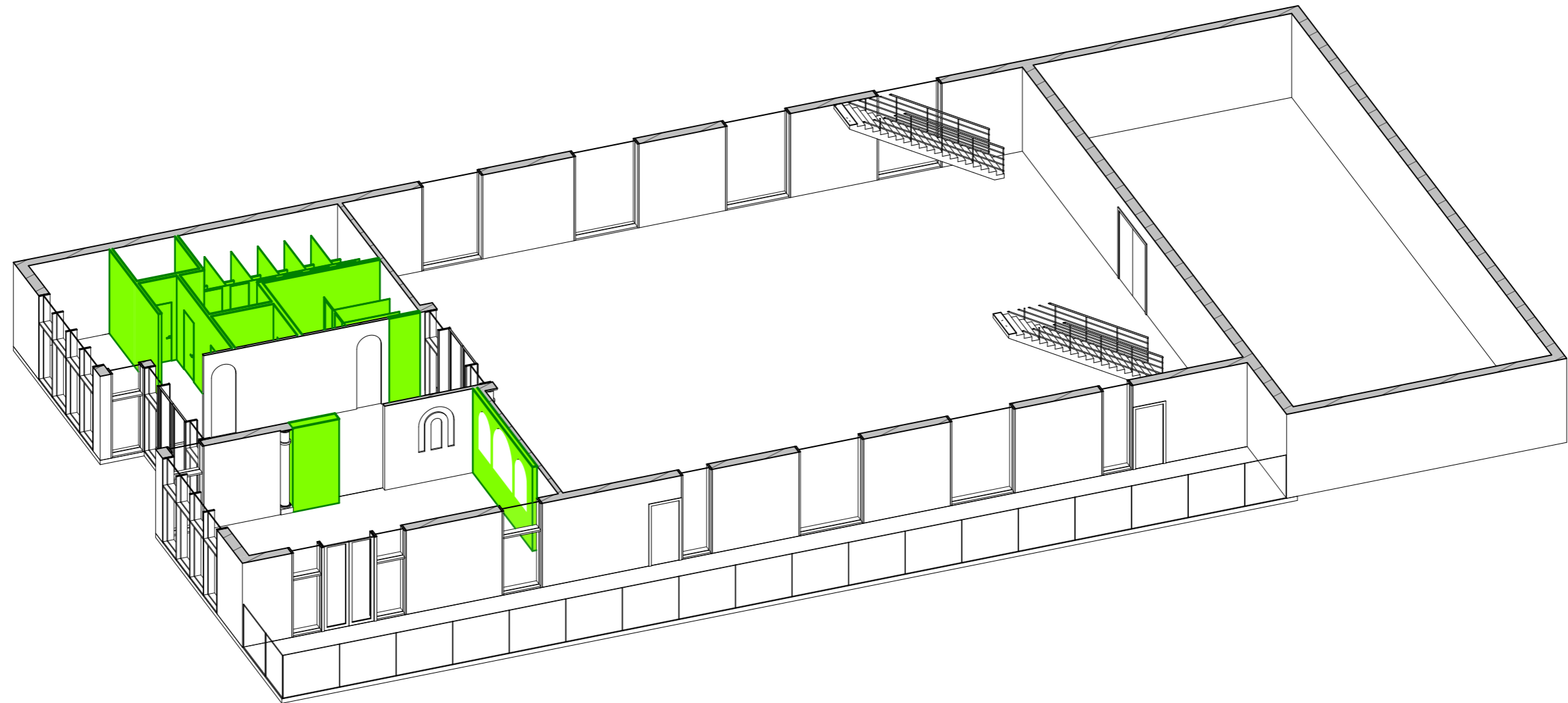

Назва проекту:	Ресторан "Terracotta Garden"	
Адреса проекту:	м. Київ	
Креслення та дизайн:	Шекунова Лілія	
Перевірила:	ст. вкл. Ігор АНТОНЕНКО	Аркуш
Зд план монтажу (1 поверх) М 1 до 150		13

План сходів

Сходи 1

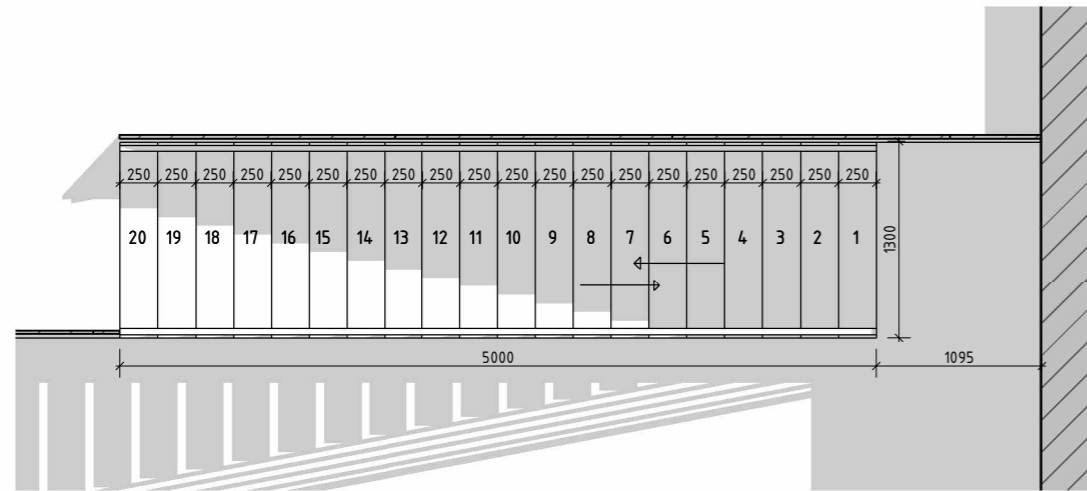

Сходи 2 (біля стіни)

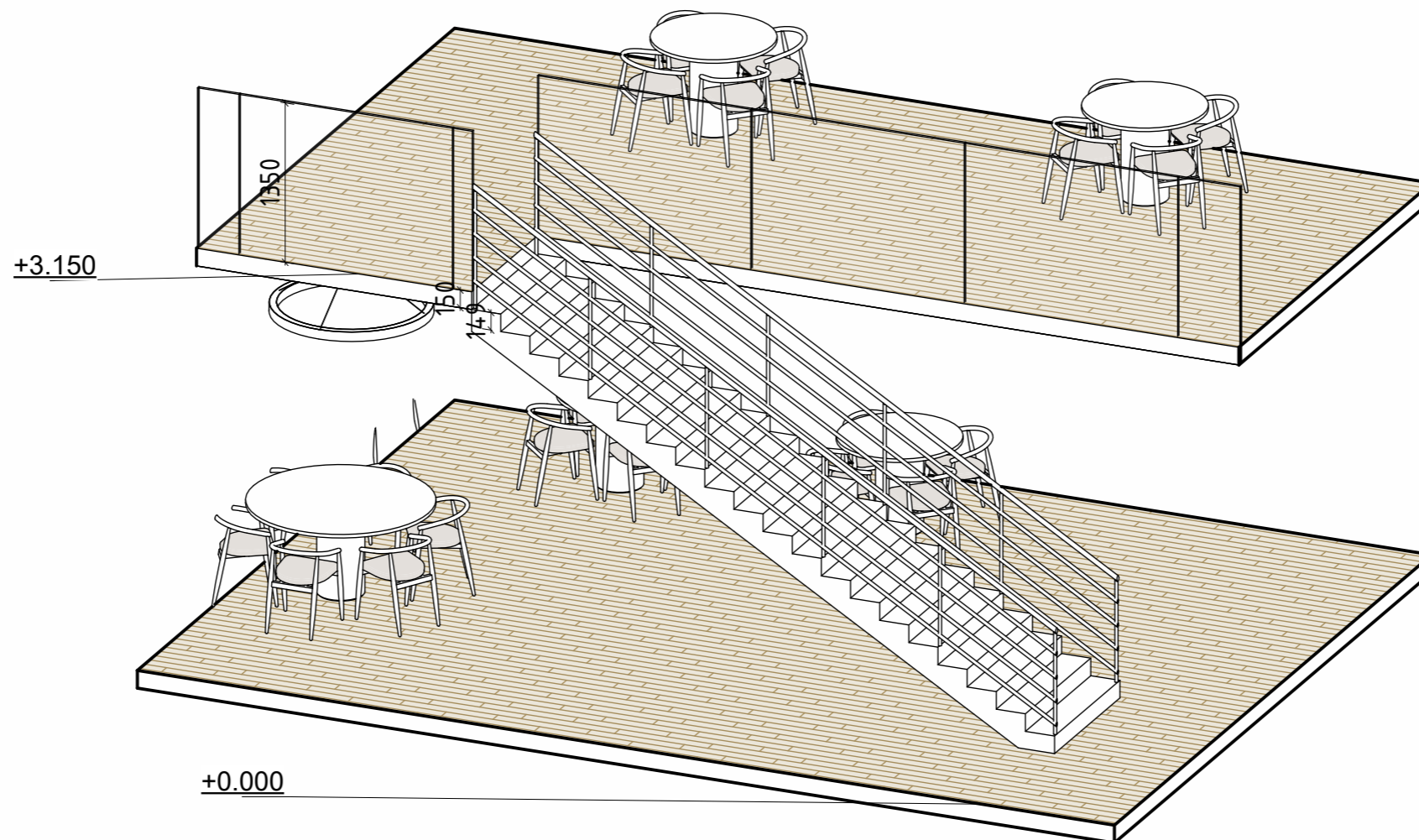
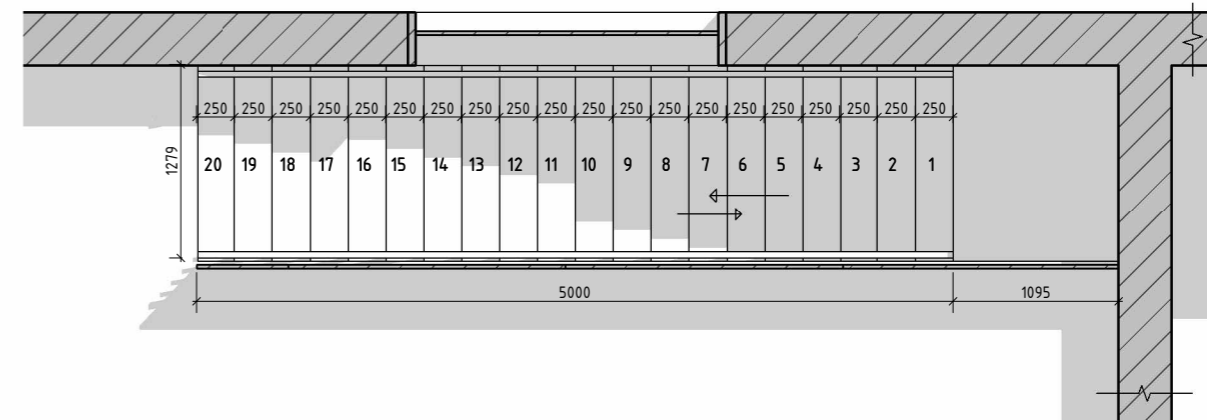

Примітки:

1. Усі розміри наведено в міліметрах, якщо не зазначено інше.
2. Висота подступенка та глибина проступу мають бути однаковими по всій довжині маршу.
3. Верхня і нижня сходинки узгоджуються по рівню чистої підлоги.

Назва проекту:	Ресторан "Terracotta Garden"	
Адреса проекту:	м. Київ	
Креслення та дизайн:	Шекунова Лілія	
Перевірила:	ст. вкл. Ігор АНТОНЕНКО	Аркуш
	План сходів	14

План розташування меблів (1 поверх)

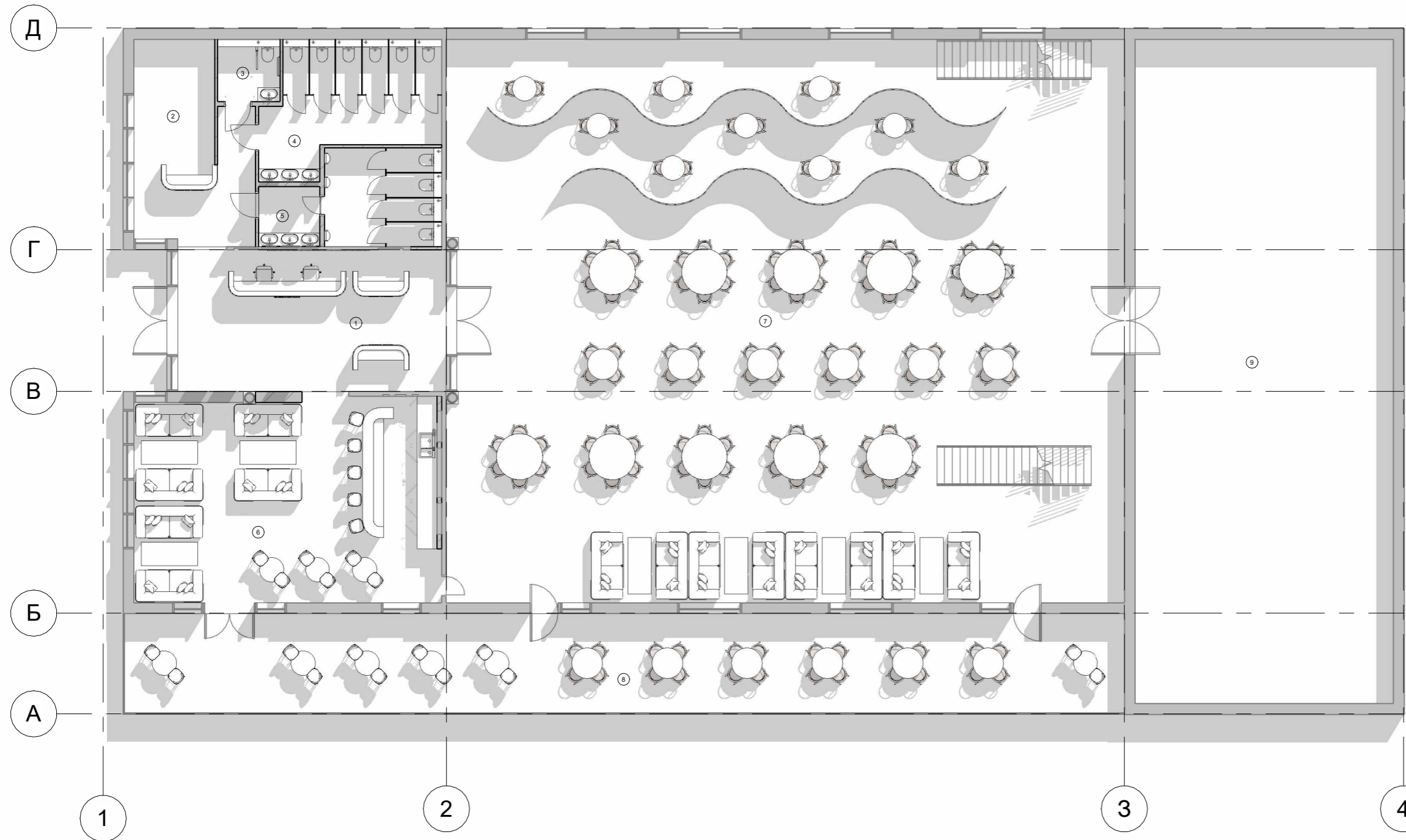

Умовні позначення

- зовнішня стіна
- перегородка 150 мм
- перегородка 100 мм
- скляна огорожа, h=1500 мм
- колона

Ескплікація приміщень

№	Найменування	Площа, м ²
1	Вестибюль	41.48
2	Гардероб	23.58
3	Санвузол для інвалідів	4.08
4	Санвузол жіночий	19.75
5	Санвузол чоловічий	15.42
6	Фуршетний зал з баром	66.99
7	Банкетний зал на 134 чол.	403.64
8	Тераса	107.94
9	Кухня (існуюче приміщення)	180.33
10	Зала №2 (2 поверх) на 142 чол.	432.15

Масштаб 1:150

Примітки:



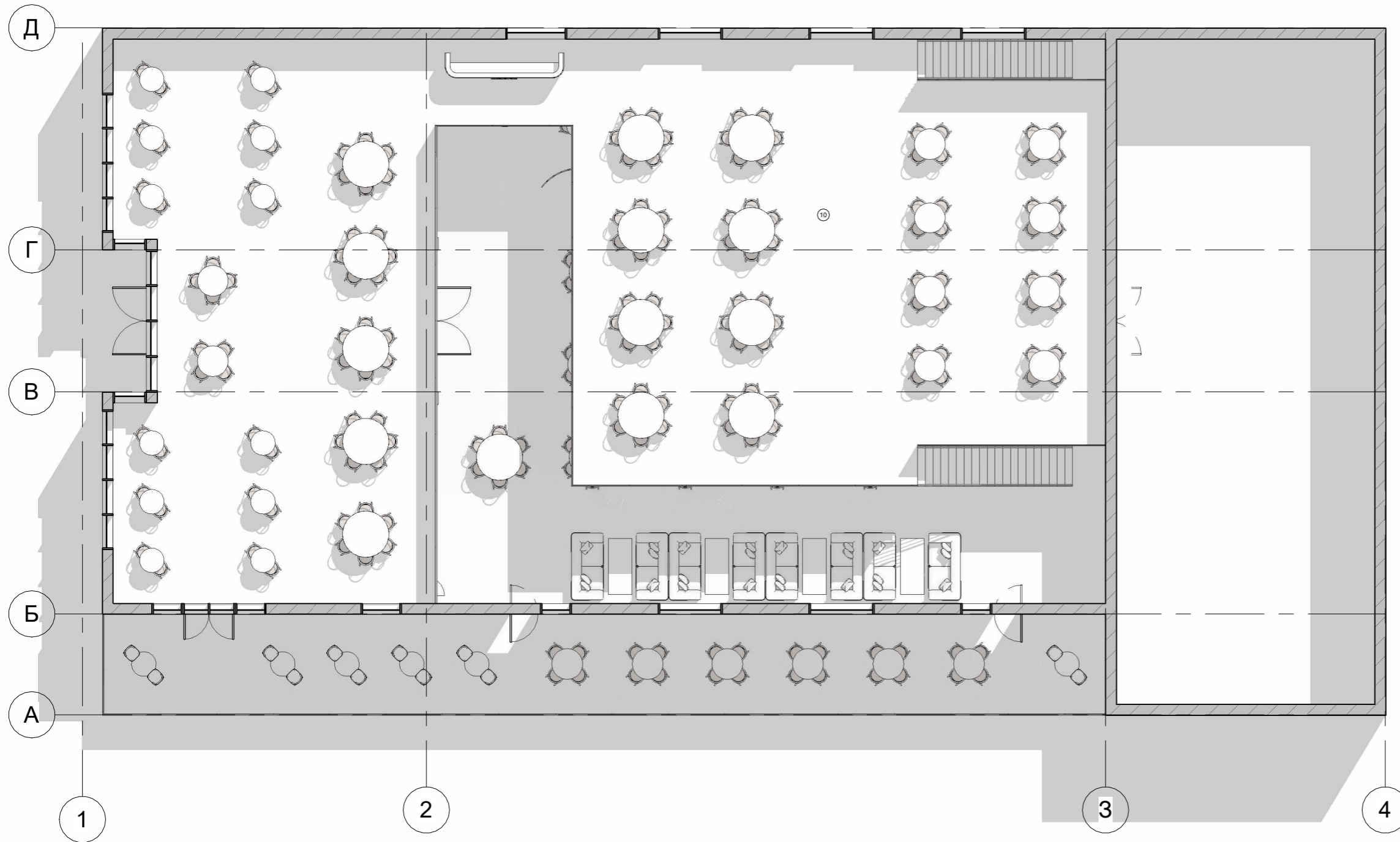

- Усі меблі розташовувати згідно з планом, з урахуванням габаритів, напрямку відкриття дверцят, висувних елементів та зон обслуговування.
- Перед монтажем і встановленням меблів виконати перевірку фактичних розмірів приміщення. У разі розбіжностей – узгодити з дизайнером.
- М'які меблі розташовувати після остаточного монтажу освітлення, плінтусів і декоративних елементів, щоб уникнути пошкоджень.

Назва проекту:	Ресторан "Terracotta Garden"	
Адреса проекту:	м. Київ	
Креслення та дизайн:	Шекунова Лілія	
Перевірила:	ст. вкл. Ігор АНТОНЕНКО	Аркуш
План розташування меблів (1 поверх)		15

План розташування меблів (2 поверх)



Умовні позначення

-  - зовнішня стіна
-  - перегородка 150 мм
-  - перегородка 100 мм
-  - скляна огорожа, h=1500 мм
-  - колона

Ескплікація приміщень

№	Найменування	Площа, м ²
1	Вестибюль	41.48
2	Гардероб	23.58
3	Санвузол для інвалідів	4.08
4	Санвузол жіночий	19.75
5	Санвузол чоловічий	15.42
6	Фуршетний зал з баром	66.99
7	Банкетний зал на 134 чол.	403.64
8	Тераса	107.94
9	Кухня (існуюче приміщення)	180.33
10	Зала №2 (2 поверх) на 142 чол.	432.15

Масштаб 1:150

Примітки:

1. Усі меблі розташовувати згідно з планом, з урахуванням габаритів, напрямку відкриття дверцят, висувних елементів та зон обслуговування.
2. Перед монтажем і встановленням меблів виконати перевірку фактичних розмірів приміщення. У разі розбіжностей – узгодити з дизайнером.
3. М'які меблі розташовувати після остаточного монтажу освітлення, плінтусів і декоративних елементів, щоб уникнути пошкоджень.

Назва проекту:	Ресторан "Terracotta Garden"	
Адреса проекту:	м. Київ	
Креслення та дизайн:	Шекунова Лілія	
Перевірила:	ст. вкл. Ігор АНТОНЕНКО	Аркуш
План розташування меблів (2 поверх)		16

Зд план розташування меблів (1 поверх) М 1 до 150

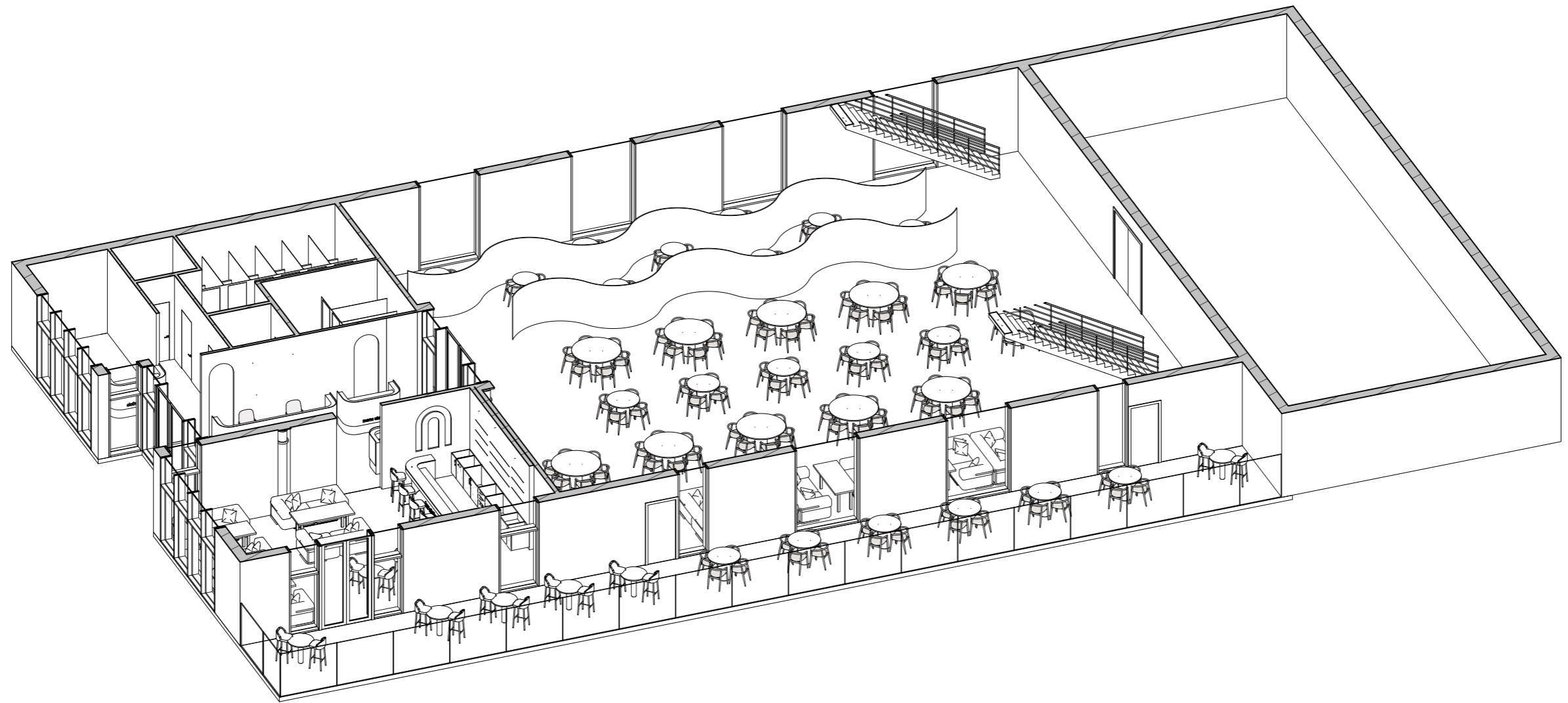

Назва проекту:	Ресторан "Terracotta Garden"	
Адреса проекту:	м. Київ	
Креслення та дизайн:	Шекунова Лілія	
Перевірила:	ст. вкл. Ігор АНТОНЕНКО	Аркуш
Зд план розташування меблів (1 поверх) М 1 до 150		17

Зд план розташування меблів (2 поверх) М 1 до 150

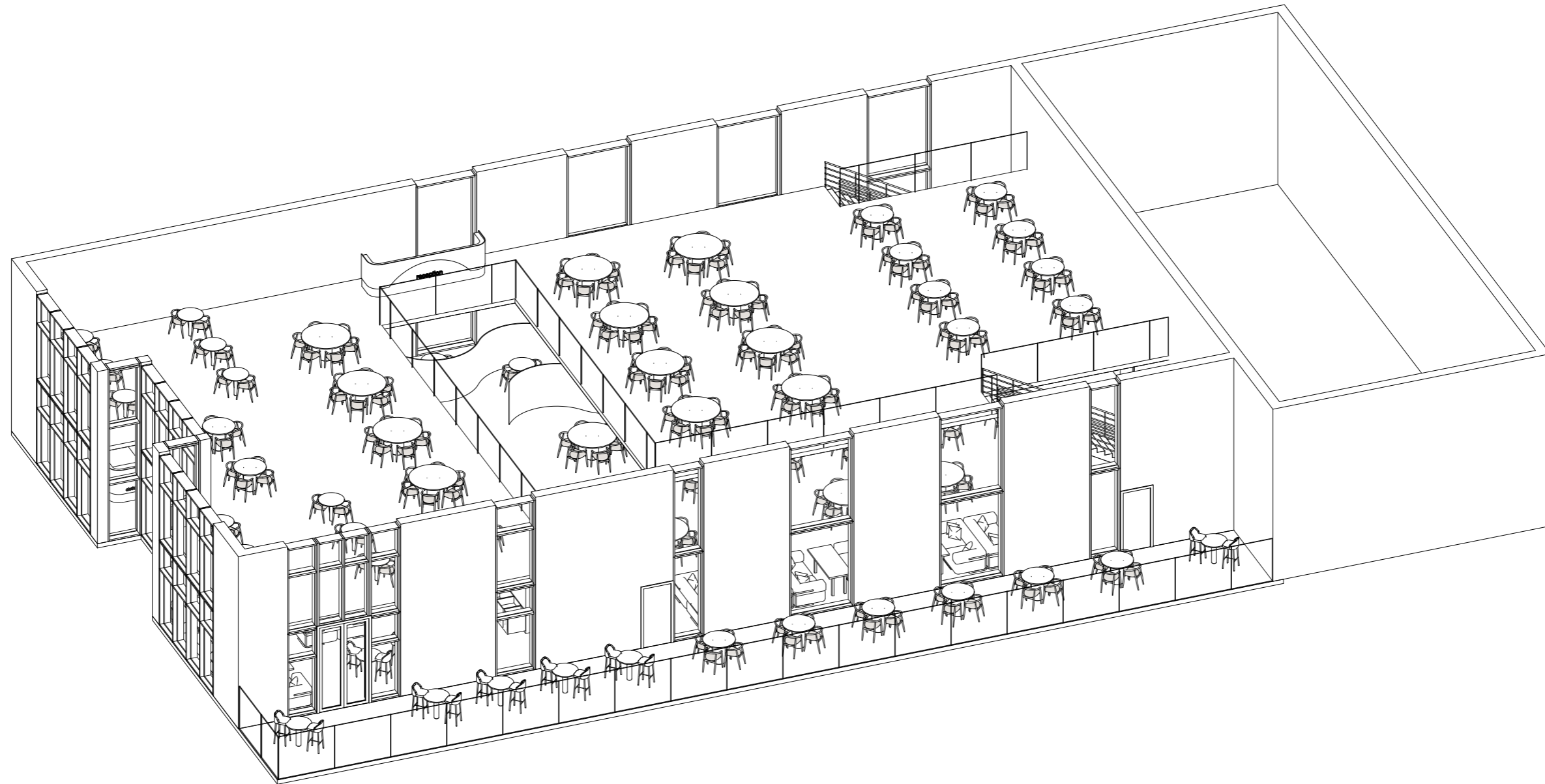



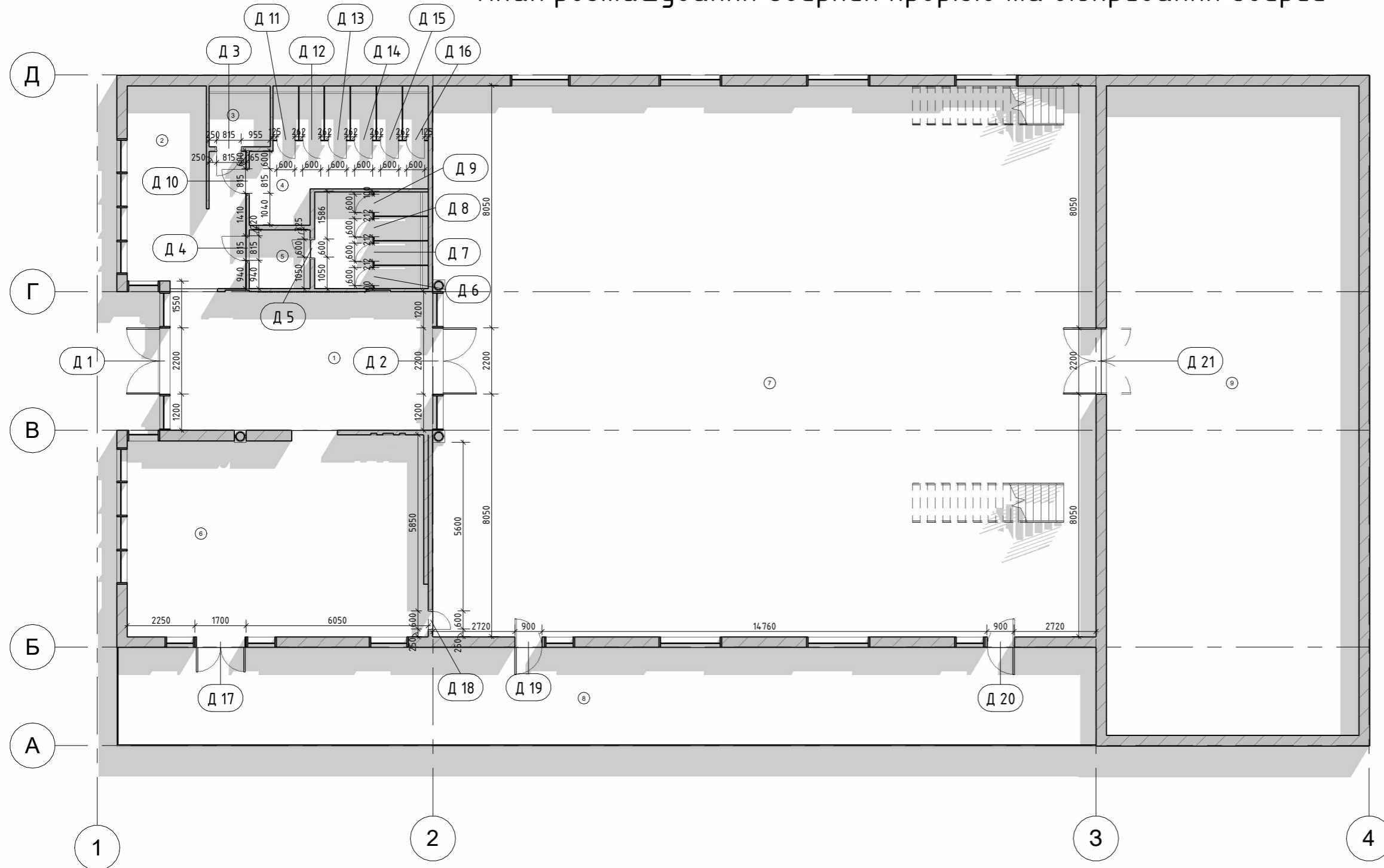

Назва проекту:	Ресторан "Terracotta Garden"	
Адреса проекту:	м. Київ	
Креслення та дизайн:	Шекунова Лілія	
Перевірила:	ст. вкл. Ігор АНТОНЕНКО	Аркуш
Зд план розташування меблів (2 поверх) М 1 до 150		18

План розташування дверних прорізів та відкривання дверей



Умовні позначення

-  - зовнішня стіна
-  - перегородка 150 мм
-  - перегородка 100 мм
-  - скляна огорожа, h=1500 мм
-  - колона

Ескплікація приміщень

№	Найменування	Площа, м ²
1	Вестибюль	41.48
2	Гардероб	23.58
3	Санвузол для інвалідів	4.08
4	Санвузол жіночий	19.75
5	Санвузол чоловічий	15.42
6	Фуршетний зал з баром	66.99
7	Банкетний зал на 134 чол.	403.64
8	Тераса	107.94
9	Кухня (існуюче приміщення)	180.33
10	Зала №2 (2 поверх) на 142 чол.	432.15

Масштаб 1:150

Специфікація дверей

Марка	Висота, мм	Ширина, мм
Д 1	3000	2200
Д 2	3000	2200
Д 3	2050	815
Д 4	2050	815
Д 5	1950	600
Д 6	1950	600
Д 7	1950	600
Д 8	1950	600
Д 9	1950	600
Д 10	2050	815
Д 11	1950	600

Специфікація дверей

Марка	Висота, мм	Ширина, мм
Д 12	1950	600
Д 13	1950	600
Д 14	1950	600
Д 15	1950	600
Д 16	1950	600
Д 17	3000	1700
Д 18	1950	600
Д 19	2100	900
Д 20	2100	900
Д 21	2400	2200

Примітки:



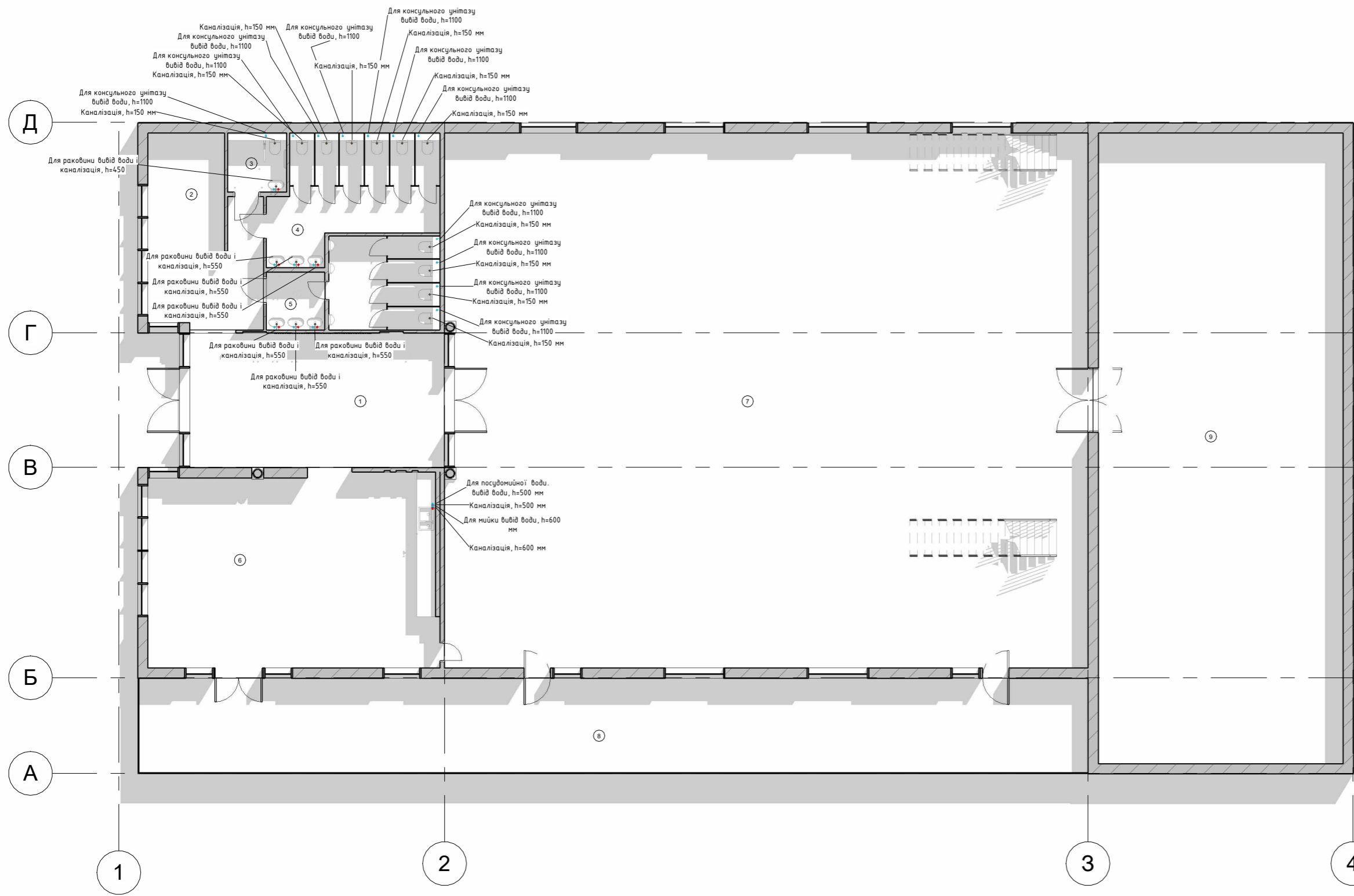

- Висота дверних прорізів вказан на розрізах.
- Товщину стін у місцях дверей необхідно уточнити перед замовленням дверних коробок і добірних елементів.
- Напрямок відкривання дверей вказано згідно з нормами і ергономікою приміщення.
- Монтаж дверей повинен виконуватись згідно з технічними інструкціями виробника

Назва проекту:	Ресторан "Terracotta Garden"	
Адреса проекту:	м. Київ	
Креслення та дизайн:	Шекунова Лілія	
Перевірив:	ст. вкл. Ігор АНТОНЕНКО	Аркуш
План розташування дверних прорізів та відкривання дверей 19		

План сантехнічних виводів (1 поверх)



Умовні позначення

-  - зовнішня стіна
-  - перегородка 150 мм
-  - перегородка 100 мм
-  - скляна огорожа, h=1500 мм
-  - колона

Ескплікація приміщень



№	Найменування	Площа, м ²
1	Вестибюль	41.48
2	Гардероб	23.58
3	Санвузол для інвалідів	4.08
4	Санвузол жіночий	19.75
5	Санвузол чоловічий	15.42
6	Фуршетний зал з баром	66.99
7	Банкетний зал на 134 чол.	403.64
8	Тераса	107.94
9	Кухня (існуюче приміщення)	180.33
10	Зала №2 (2 поверх) на 142 чол.	432.15

Масштаб 1:150

Примітки:

- Усі прив'язки сантехнічних виводів, наведені у міліметрах - відносно чистової підлоги та готових стін.
- Виводи водопостачання та каналізації виконуються відповідно до проектного положення сантехнічних виводів.
- Перед виконанням виводів обов'язково уточнити тип та розміри сантехніки.
- Точне розташування виводів слід перевірити після монтажу каркасу, підлового покриття або оздоблення стін.

Сантехнічні виводи

Символ	Назва	Кількість
	Гаряча вода	8
	Холодна вода	20

Назва проекту:	Ресторан "Terracotta Garden"	
Адреса проекту:	м. Київ	
Креслення та дизайн:	Шекунова Лілія	
Перевірила:	ст. вкл. Ігор АНТОНЕНКО	Аркуш
План сантехнічних виводів (1 поверх)		20

План підлоги (1 поверх)

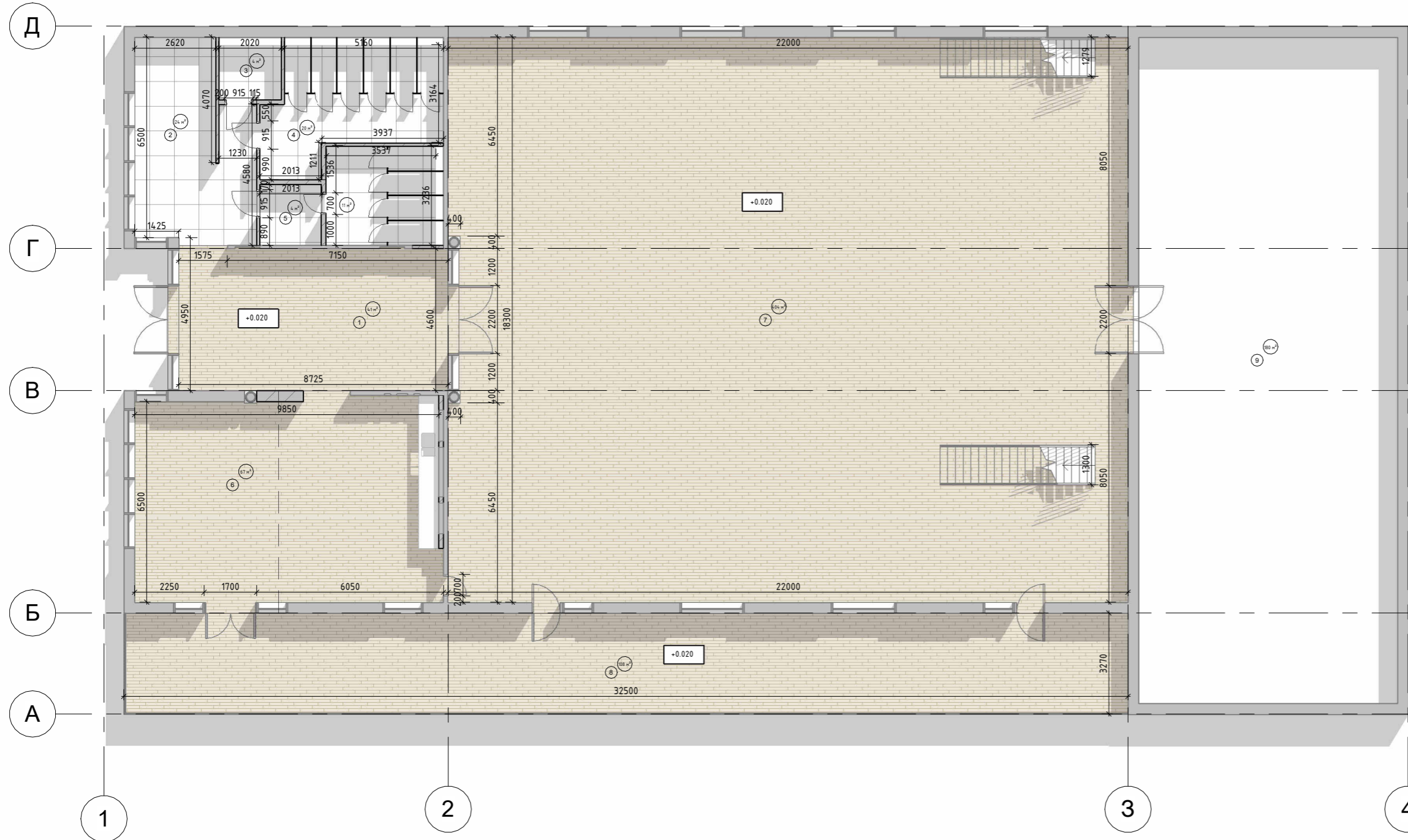

Умовні позначення

-  - зовнішня стіна
-  - перегородка 150 мм
-  - перегородка 100 мм
-  - скляна огорожа, h=1500 мм
-  - колона
-  - ламінат
-  - плитка

Ескплікація приміщень

№	Найменування	Площа, м ²
1	Вестибюль	41.48
2	Гардероб	23.58
3	Санвузол для інвалідів	4.08
4	Санвузол жіночий	19.75
5	Санвузол чоловічий	15.42
6	Фуршетний зал з баром	66.99
7	Банкетний зал на 134 чол.	403.64
8	Тераса	107.94
9	Кухня (існуюче приміщення)	180.33
10	Зала №2 (2 поверх) на 142 чол.	432.15

Масштаб 1:150

Примітки:

- Усі розміри, типи покриттів та напрям укладання вказані відповідно до дизайн проекту.
- Монтаж підлогових покриттів виконується після завершення "мокрих" робіт і повного висихання стяжки.
- Тип покриття, його товщина та метод укладання уточнюється згідно з технічними характеристиками виробника.

Назва проекту:	Ресторан "Terracotta Garden"	
Адреса проекту:	м. Київ	
Креслення та дизайн:	Шекунова Лілія	
Перевірила:	ст. викл. Ігор АНТОНЕНКО	Аркуш
План підлоги (1 поверх)		21

План підлоги (2 поверх)

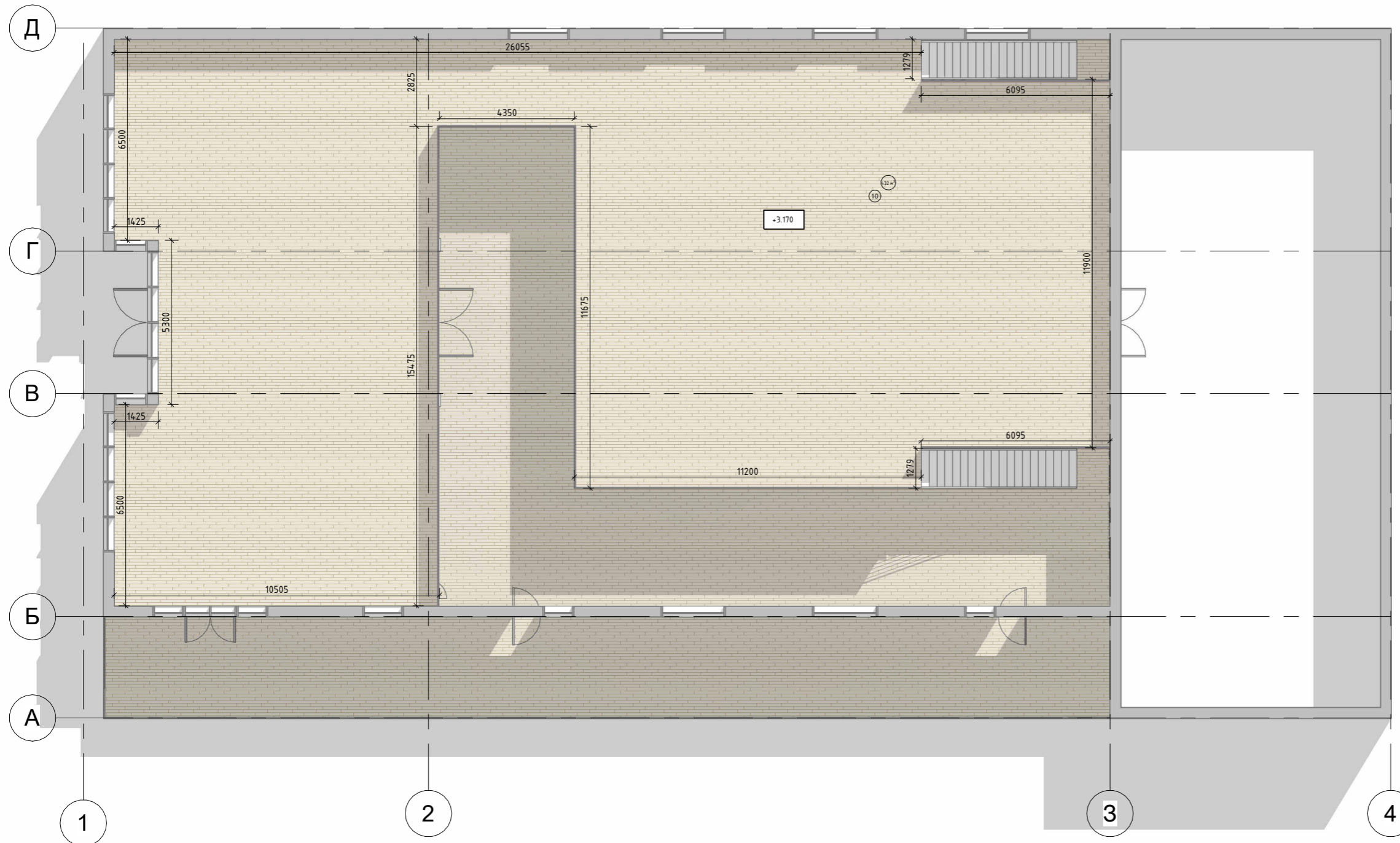

Умовні позначення

- зовнішня стіна
- перегородка 150 мм
- перегородка 100 мм
- скляна огорожа, h=1500 мм
- колона
- ламінат

Ескплікація приміщень

№	Найменування	Площа, м ²
1	Вестибюль	41.48
2	Гардероб	23.58
3	Санвузол для інвалідів	4.08
4	Санвузол жіночий	19.75
5	Санвузол чоловічий	15.42
6	Фуршетний зал з баром	66.99
7	Банкетний зал на 134 чол.	403.64
8	Тераса	107.94
9	Кухня (існуюче приміщення)	180.33
10	Зала №2 (2 поверх) на 142 чол.	432.15

Масштаб 1:150

Примітки:

- Усі розміри, типи покриттів та напрям укладання вказані відповідно до дизайн проекту.
- Монтаж підлогових покриттів виконується після завершення "мокрих" робіт і повного висихання стяжки.
- Тип покриття, його товщина та метод укладання уточнюється згідно з технічними характеристиками виробника.

Назва проекту:	Ресторан "Terracotta Garden"	
Адреса проекту:	м. Київ	
Креслення та дизайн:	Шекунова Лілія	
Перевірила:	ст. вкл. Ігор АНТОНЕНКО	Аркуш
План підлоги (2 поверх)		22

План теплої підлоги з прив'язкою термостатів (1 поверх)

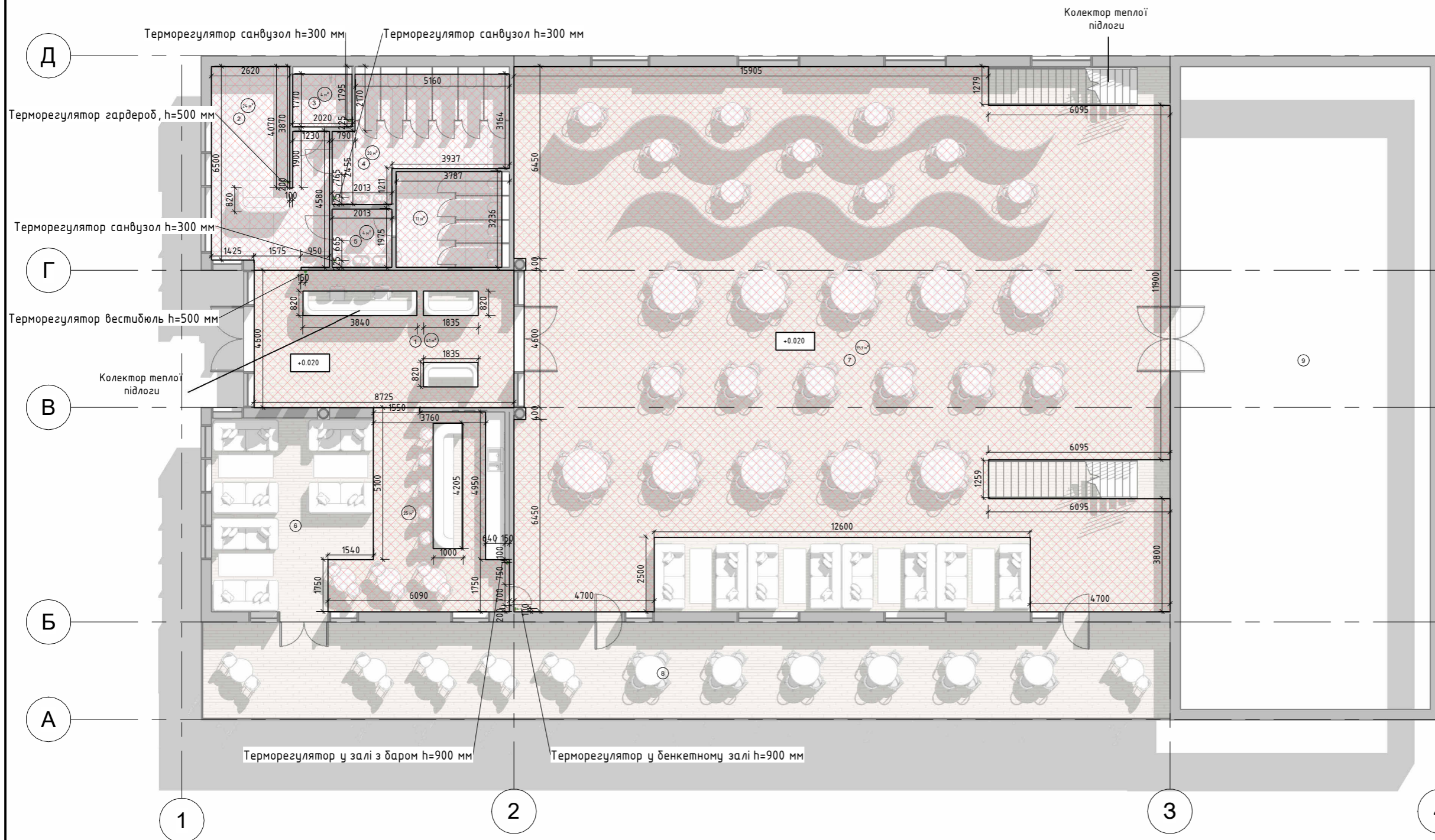

Умовні позначення

- зовнішня стіна
- перегородка 150 мм
- перегородка 100 мм
- скляна огорожа, h=1500 мм
- колона
- водяна тепла підлога

Ескплікація приміщень

№	Найменування	Площа, м ²
1	Вестибюль	41.48
2	Гардероб	23.58
3	Санвузол для інвалідів	4.08
4	Санвузол жіночий	19.75
5	Санвузол чоловічий	15.42
6	Фуршетний зал з баром	66.99
7	Банкетний зал на 134 чол.	403.64
8	Тераса	107.94
9	Кухня (існуюче приміщення)	180.33
10	Зала №2 (2 поверх) на 142 чол.	432.15

Масштаб 1:150

Примітки:

- Всі розміри та площі уточнити по чистовому замірі приміщення.
- Укладка теплої підлоги вказана із відступом 20 мм від стін та передбачених меблів.
- Усі висоти вказані від рівня чистової підлоги.
- Укладання теплої підлоги (водяної) виконується згідно з рекомендаціями виробника системи.

Специфікація електроприборів

Тип	Символ	Кількість
19. Терморегулятор		8

Назва проекту:	Ресторан "Terracotta Garden"		
Адреса проекту:	м. Київ		
Креслення та дизайн:	Шекунова Лілія		
Перевірила:	ст. викл. Ігор АНТОНЕНКО	Аркуш	
План теплої підлоги з прив'язкою термостатів (1 поверх) 23			

План теплої підлоги з прив'язкою термостатів (2 поверх)

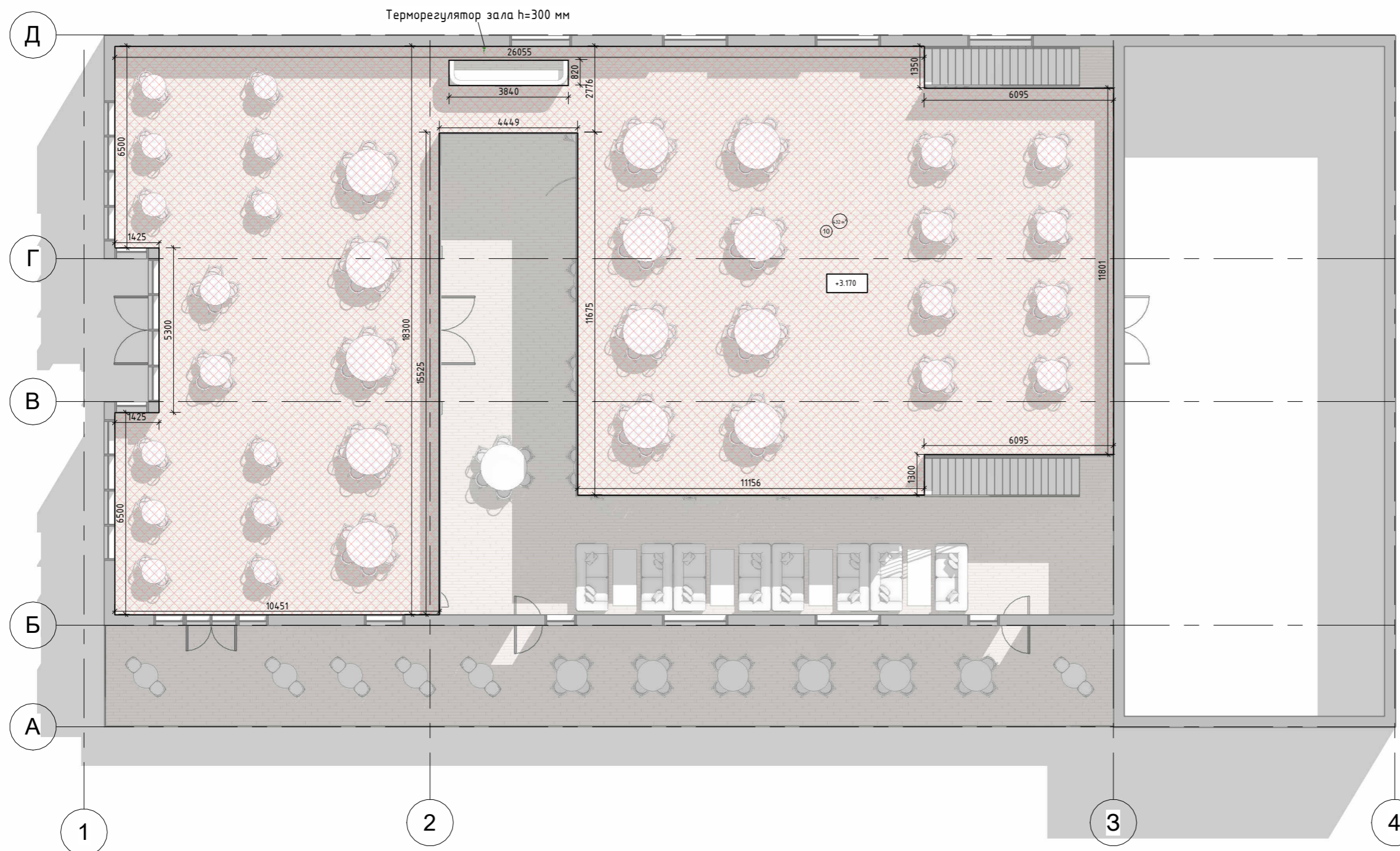

Умовні позначення

- зовнішня стіна
- перегородка 150 мм
- перегородка 100 мм
- скляна огорожа, h=1500 мм
- колона
- водяна тепла підлога

Ескплікація приміщень

№	Найменування	Площа, м ²
1	Вестибюль	41.48
2	Гардероб	23.58
3	Санвузол для інвалідів	4.08
4	Санвузол жіночий	19.75
5	Санвузол чоловічий	15.42
6	Фуршетний зал з баром	66.99
7	Банкетний зал на 134 чол.	403.64
8	Тераса	107.94
9	Кухня (існуюче приміщення)	180.33
10	Зала №2 (2 поверх) на 142 чол.	432.15

Масштаб 1:150

Примітки:

- Всі розміри та площі уточнити по чистовому замірі приміщення.
- Укладка теплої підлоги вказана із відступом 20 мм від стін та передбачених меблів.
- Усі висоти вказані від рівня чистової підлоги.
- Укладання теплої підлоги (водяної) виконується згідно з рекомендаціями виробника системи.

Специфікація електроприборів





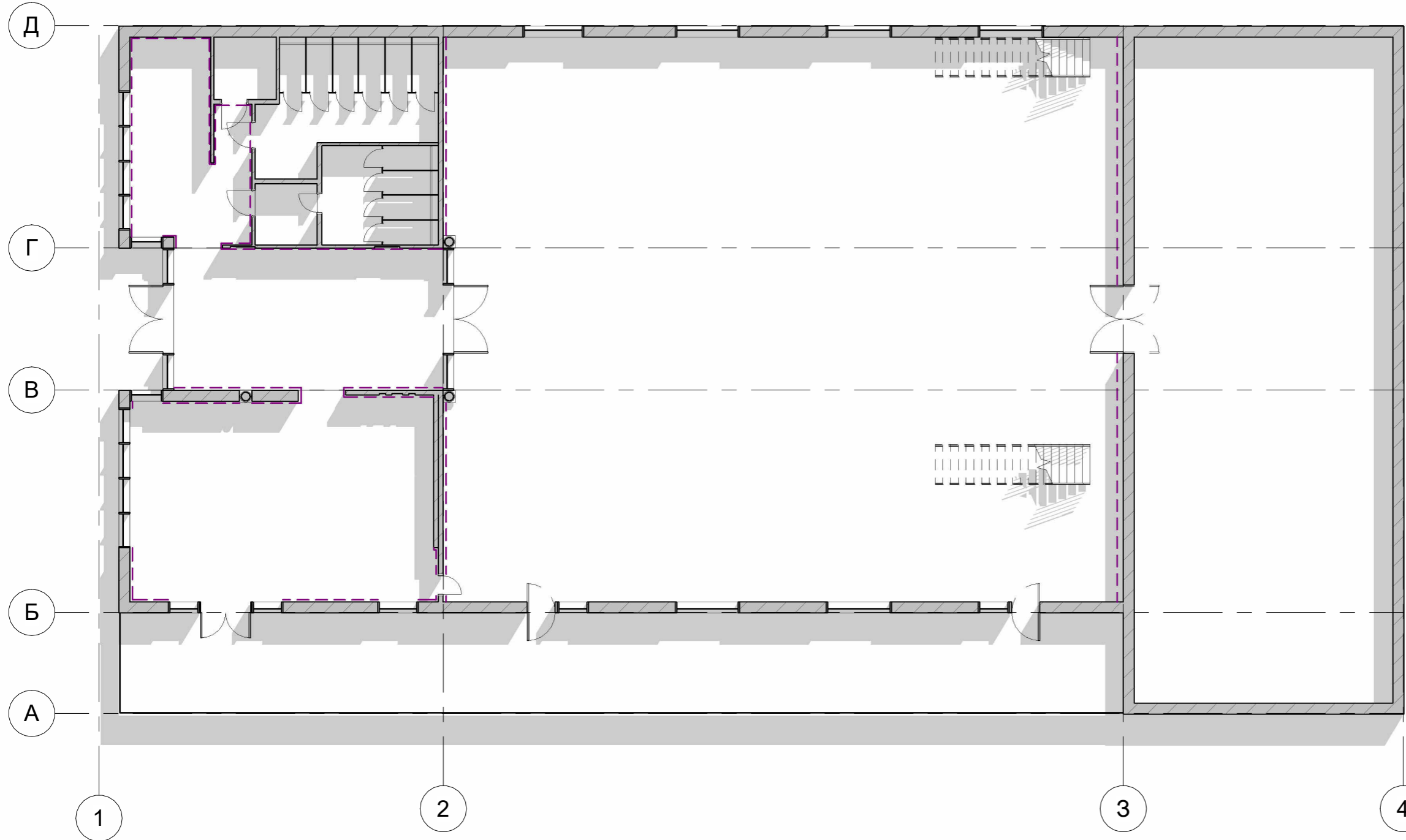

Тип	Символ	Кількість
19. Терморегулятор		8

Назва проекту:	Ресторан "Terracotta Garden"		
Адреса проекту:	м. Київ		
Креслення та дизайн:	Шекунова Лілія		
Перевірив:	ст. вкл. Ігор АНТОНЕНКО	Аркуш	
План теплої підлоги з прив'язкою термостатів (2 поверх) 24			

План плінтусів (1 поверх)



Умовні позначення

-  - зовнішня стіна
-  - перегородка 150 мм
-  - перегородка 100 мм
-  - скляна огорожа, h=1500 мм
-  - колона
-  - плінтус

Ескплікація приміщень

№	Найменування	Площа, м ²
1	Вестибюль	41.48
2	Гардероб	23.58
3	Санвузол для інвалідів	4.08
4	Санвузол жіночий	19.75
5	Санвузол чоловічий	15.42
6	Фуршетний зал з баром	66.99
7	Банкетний зал на 134 чол.	403.64
8	Тераса	107.94
9	Кухня (існуюче приміщення)	180.33
10	Зала №2 (2 поверх) на 142 чол.	432.15

Масштаб 1:150

Примітки:





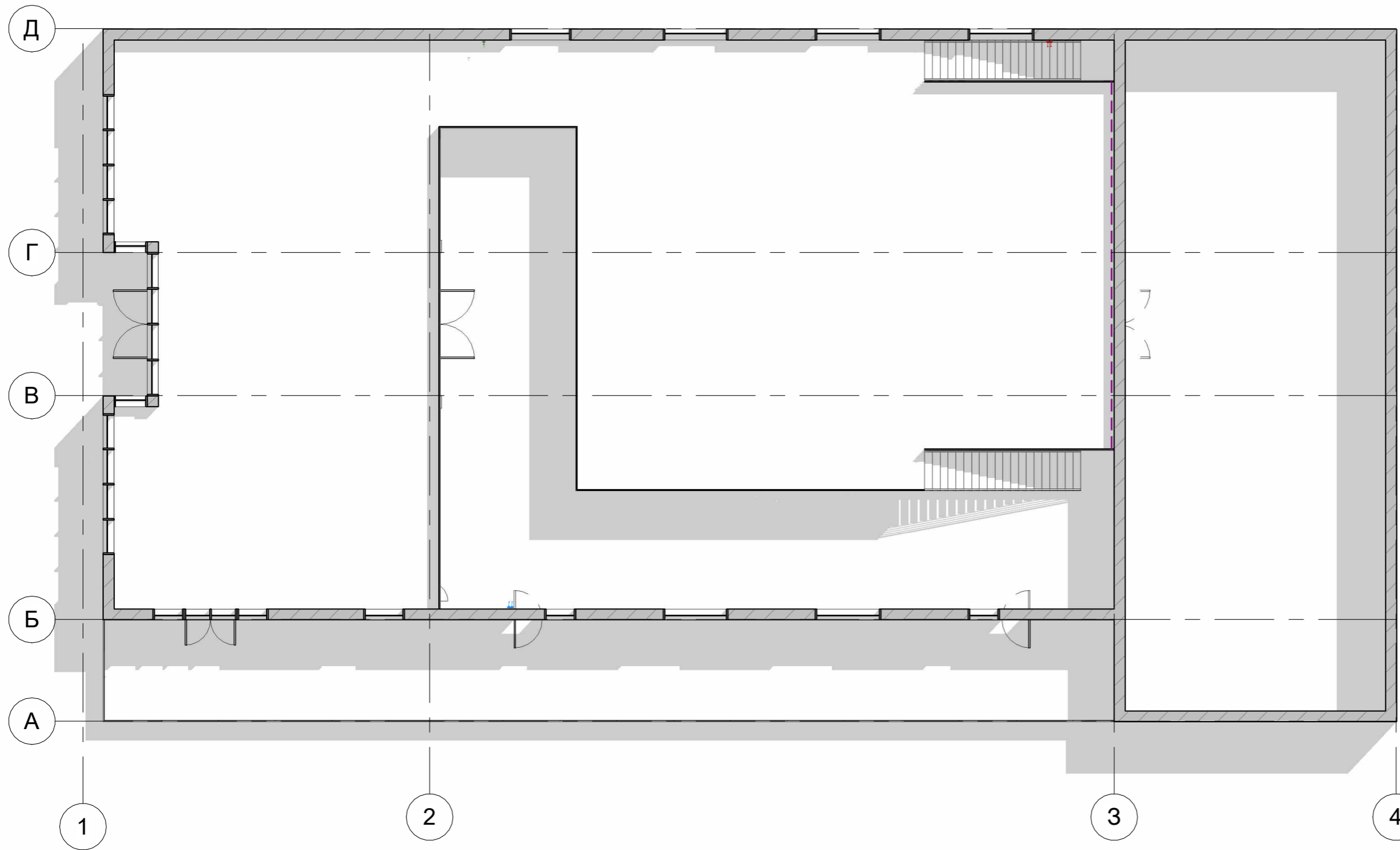

1. Тип, матеріал, висота та колір плінтуса приймати відповідно до специфікації плінтусів.
2. Монтаж плінтусів виконувати після завершення оздоблення стін і підлоги, на очищені та підготовлені поверхні.
3. Місця примикання плінтуса до дверних лиштв виконувати врівень і без щілин. За необхідності виконати точну підрізку.

Назва проекту:	Ресторан "Terracotta Garden"	
Адреса проекту:	м. Київ	
Креслення та дизайн:	Шекунова Лілія	
Перевірила:	ст. вкл. Ігор АНТОНЕНКО	Аркуш
План плінтусів (1 поверх)		25

План плінтусів (2 поверх)



Умовні позначення

-  - зовнішня стіна
-  - перегородка 150 мм
-  - перегородка 100 мм
-  - скляна огорожа, h=1500 мм
-  - колона
-  - плінтус

Ескплікація приміщень

№	Найменування	Площа, м ²
1	Вестибюль	41.48
2	Гардероб	23.58
3	Санвузол для інвалідів	4.08
4	Санвузол жіночий	19.75
5	Санвузол чоловічий	15.42
6	Фуршетний зал з баром	66.99
7	Банкетний зал на 134 чол.	403.64
8	Тераса	107.94
9	Кухня (існуюче приміщення)	180.33
10	Зала №2 (2 поверх) на 142 чол.	432.15

Масштаб 1:150

Примітки:





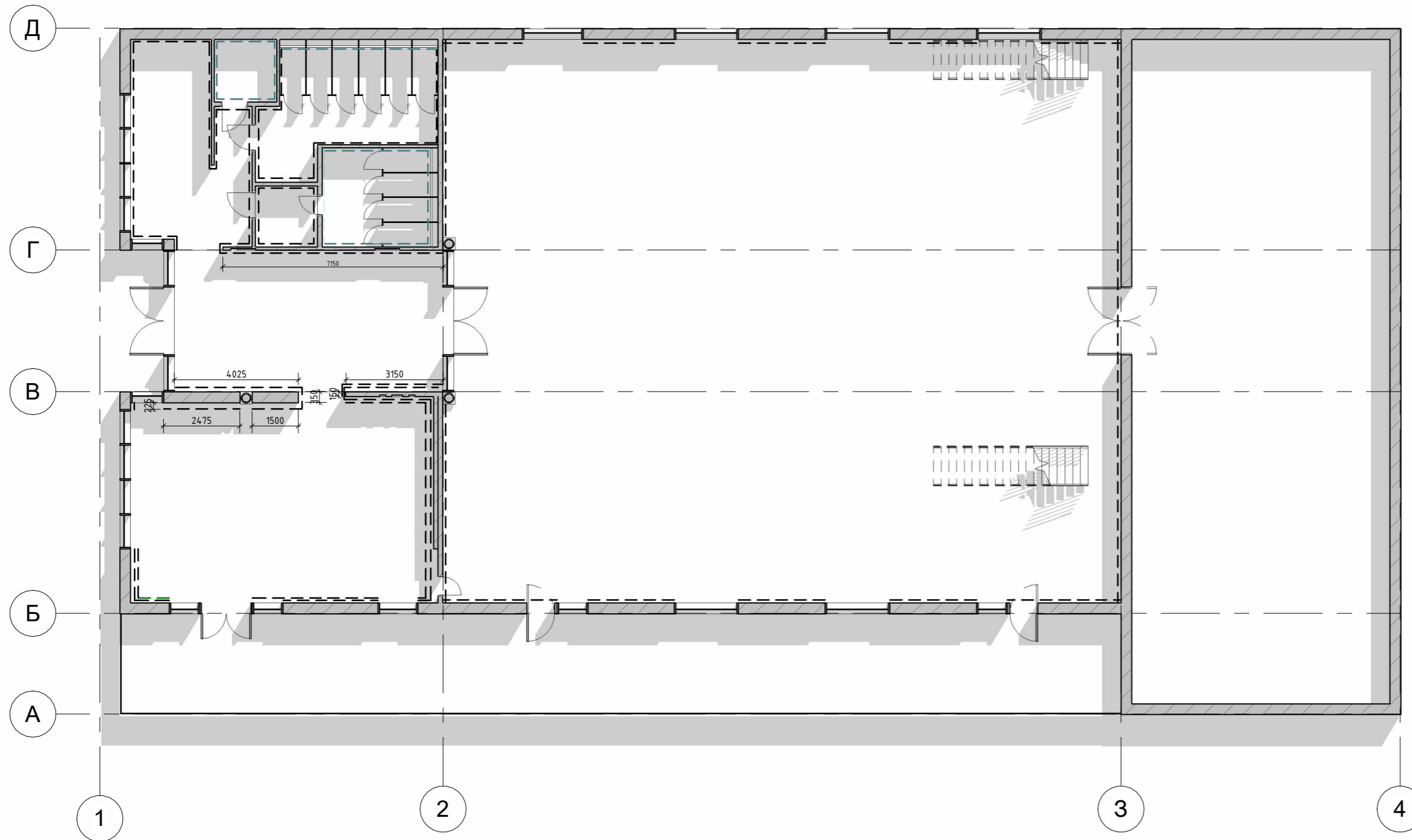

1. Тип, матеріал, висота та колір плінтуса приймати відповідно до специфікації плінтусів.
2. Монтаж плінтусів виконувати після завершення оздоблення стін і підлоги, на очищені та підготовлені поверхні.
3. Місця примикання плінтуса до дверних лиштв виконувати врівень і без щілин. За необхідності виконати точну підрізку.

Назва проекту:	Ресторан "Terracotta Garden"	
Адреса проекту:	м. Київ	
Креслення та дизайн:	Шекунова Лілія	
Перевірила:	ст. вкл. Ігор АНТОНЕНКО	Аркуш
План плінтусів (2 поверх)		26

План облицювання стін (1 поверх)



Умовні позначення

-  - зовнішня стіна
-  - перегородка 150 мм
-  - перегородка 100 мм
-  - скляна огорожа, h=1500 мм
-  - колона
-  - поліуретанові 3д панелі
-  - плитка

Ескплікація приміщень

№	Найменування	Площа, м ²
1	Вестибюль	41.48
2	Гардероб	23.58
3	Санвузол для інвалідів	4.08
4	Санвузол жіночий	19.75
5	Санвузол чоловічий	15.42
6	Фуршетний зал з баром	66.99
7	Банкетний зал на 134 чол.	403.64
8	Тераса	107.94
9	Кухня (існуюче приміщення)	180.33
10	Зала №2 (2 поверх) на 142 чол.	432.15

Масштаб 1:150

Примітки:





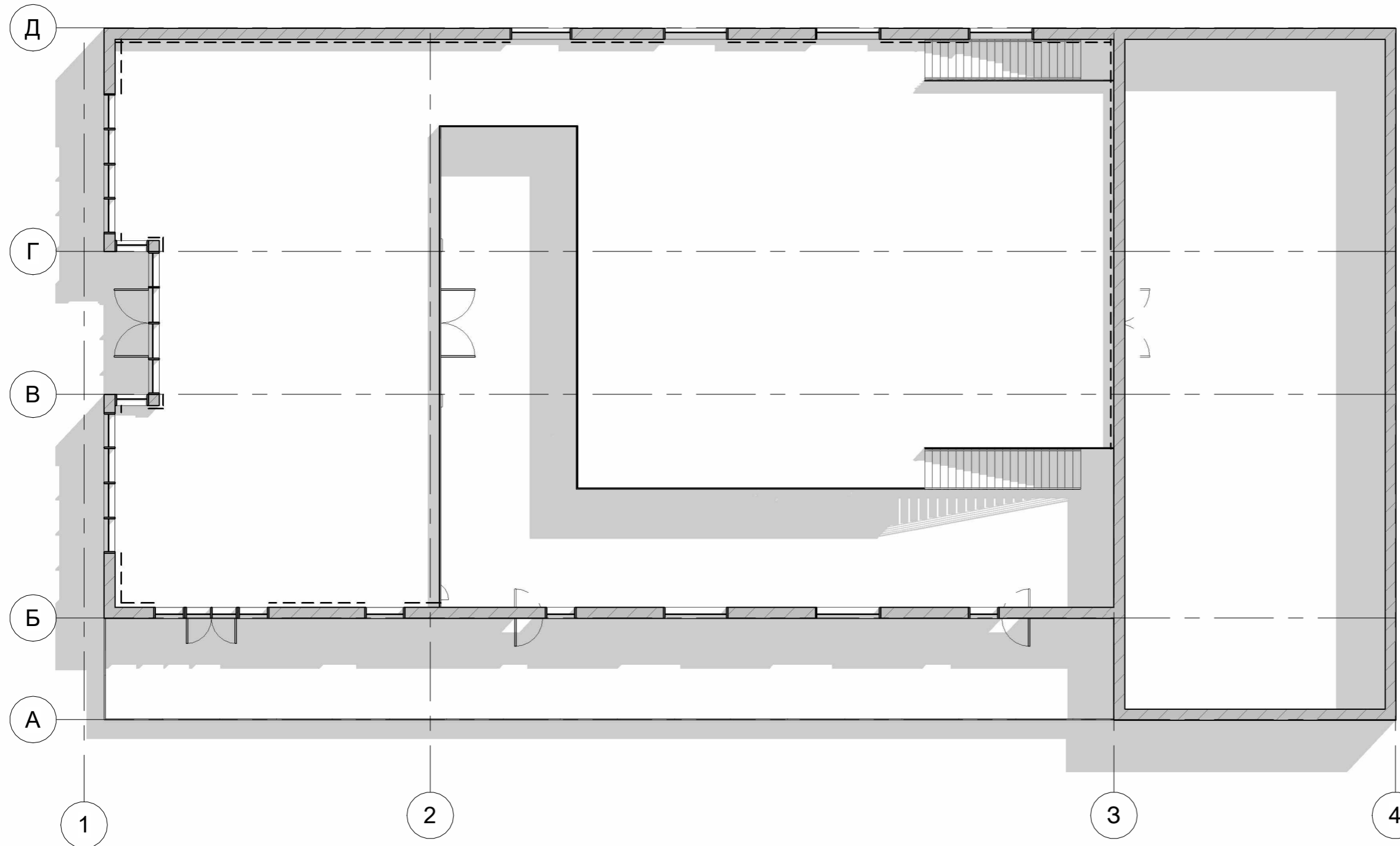

- Усі розміри перевірити на місці перед початком виконання облицювальних робіт. У разі розбіжностей – повідомити проектувальника.
- Типи облицювання, матеріали та кольори приймати відповідно до специфікації матеріалів оздоблення.
- Поверхні, що облицюються, мають бути попередньо вирівняні й підготовлені відповідно до вимог виробника матеріалу.
- Фінішне очищення облицюваних поверхонь виконати після завершення робіт; видалити залишки клею, затирки, пилу.

Назва проекту:	Ресторан "Terracotta Garden"	
Адреса проекту:	м. Київ	
Креслення та дизайн:	Шекунова Лілія	
Перевірила:	ст. вкл. Ігор АНТОНЕНКО	Аркуш
План облицювання стін (1 поверх)		27

План облицювання стін (2 поверх)



Умовні позначення

-  - зовнішня стіна
-  - перегородка 150 мм
-  - перегородка 100 мм
-  - скляна огорожа, h=1500 мм
-  - колона
-  - поліуретанові 3д панелі

Ескплікація приміщень

№	Найменування	Площа, м ²
1	Вестибюль	41.48
2	Гардероб	23.58
3	Санвузол для інвалідів	4.08
4	Санвузол жіночий	19.75
5	Санвузол чоловічий	15.42
6	Фуршетний зал з баром	66.99
7	Бенкетний зал на 134 чол.	403.64
8	Тераса	107.94
9	Кухня (існуюче приміщення)	180.33
10	Зала №2 (2 поверх) на 142 чол.	432.15

Масштаб 1:150

Примітки:

1. Усі розміри перевірити на місці перед початком виконання облицювальних робіт. У разі розбіжностей – повідомити проектувальника.
2. Типи облицювання, матеріали та кольори приймати відповідно до специфікації матеріалів оздоблення.
3. Поверхні, що облицюються, мають бути попередньо вирівняні й підготовлені відповідно до вимог виробника матеріалу.
4. Фінішне очищення облицюваних поверхонь виконати після завершення робіт; видалити залишки клею, затирки, пилу.

Назва проекту:	Ресторан "Terracotta Garden"	
Адреса проекту:	м. Київ	
Креслення та дизайн:	Шекунова Лілія	
Перевірила:	ст. вкл. Ігор АНТОНЕНКО	Аркуш
План облицювання стін (2 поверх)		28

План розташування розеток (1 поверх)

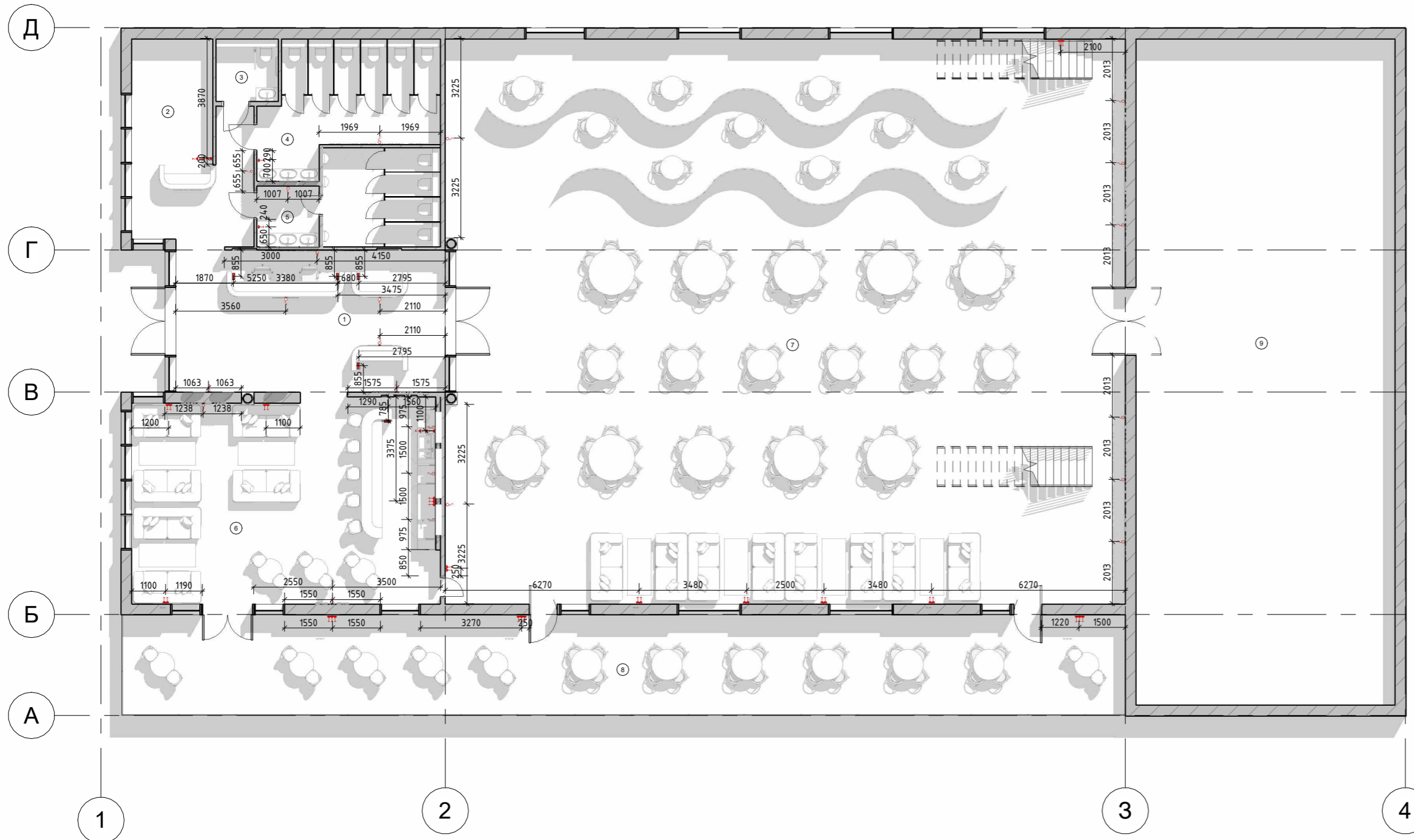

Умовні позначення

- зовнішня стіна
- перегородка 150 мм
- перегородка 100 мм
- скляна огорожа, h=1500 мм
- колона

Ескплікація приміщень

№	Найменування	Площа, м ²
1	Вестибюль	41.48
2	Гардероб	23.58
3	Санвузол для інвалідів	4.08
4	Санвузол жіночий	19.75
5	Санвузол чоловічий	15.42
6	Фуршетний зал з баром	66.99
7	Банкетний зал на 134 чол.	403.64
8	Тераса	107.94
9	Кухня (існуюче приміщення)	180.33
10	Зала №2 (2 поверх) на 142 чол.	432.15

Масштаб 1:150

Примітки:

1. Усі розетки та електровиводи прив'язані до оздоблених поверхонь і встановлюється згідно з розмірами, вказаними на кресленні.
2. Точне місце встановлення розеток уточнюється після монтажу меблів та оздоблення стін.
3. Встановлення електрофурнітури здійснюється згідно з технічним проектом та вимогами виробника.

Умовні позначення розеток

№	Символ	Тип	Кількість (1 і 2 поверх)
		Розетка 220V	46
		Розетка 220V з кришкою	15
		Вивід 220V	28

Назва проекту:	Ресторан "Terracotta Garden"		
Адреса проекту:	м. Київ		
Креслення та дизайн:	Шекунова Лілія		
Перевірила:	ст. вкл. Ігор АНТОНЕНКО	Аркуш	
План розташування розеток (1 поверх)			29

План призначення розеток (1 поверх)

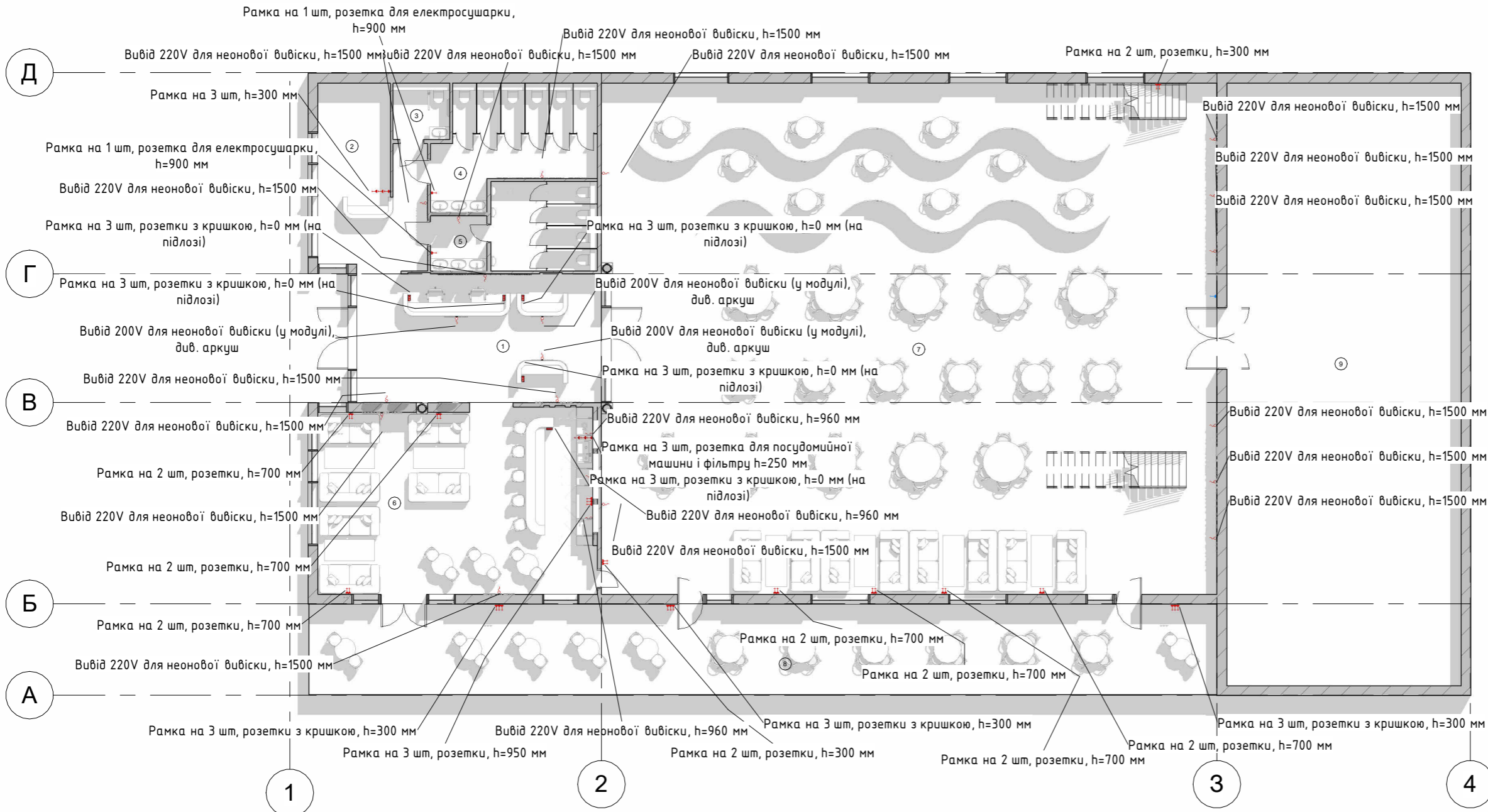

Умовні позначення

- зовнішня стіна
- перегородка 150 мм
- перегородка 100 мм
- скляна огорожа, h=1500 мм
- колона

Ескплікація приміщень

№	Найменування	Площа, м ²
1	Вестибюль	41.48
2	Гардероб	23.58
3	Санвузол для інвалідів	4.08
4	Санвузол жіночий	19.75
5	Санвузол чоловічий	15.42
6	Фуршетний зал з баром	66.99
7	Банкетний зал на 134 чол.	403.64
8	Тераса	107.94
9	Кухня (існуюче приміщення)	180.33
10	Зала №2 (2 поверх) на 142 чол.	432.15

Масштаб 1:150

Примітки:

- Усі розетки та електровиводи прив'язані до оздоблених поверхонь і встановлюється згідно з розмірами, вказаними на кресленні.
- Висоти розеток визначаються від рівня чистової підлоги.
- Точне місце встановлення розеток уточнюється після монтажу меблів та оздоблення стін.
- Встановлення електрофурнітури здійснюється згідно з технічним проектом та вимогами виробника.

Умовні позначення розеток



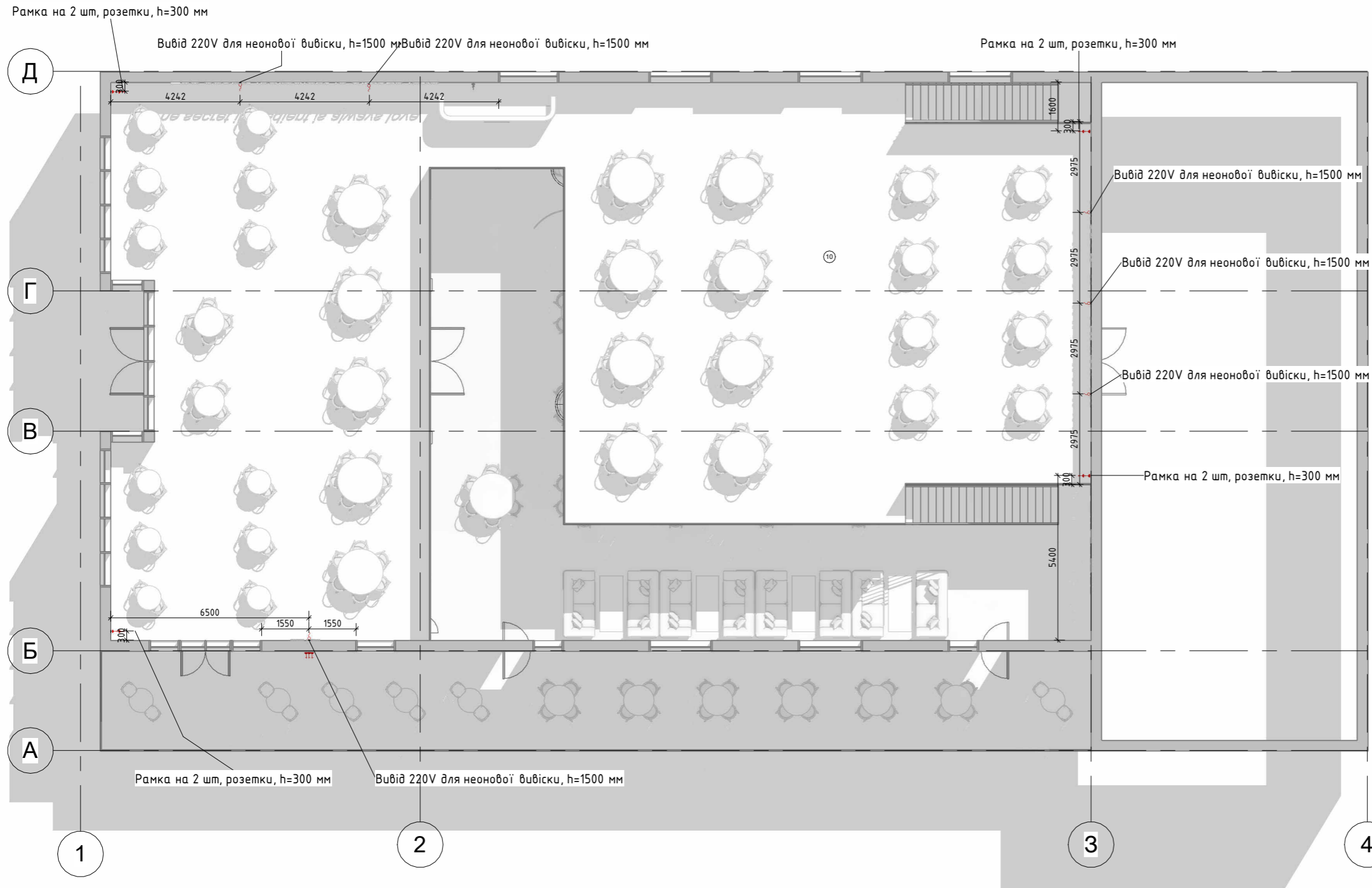

№	Символ	Тип	Кількість (1 і 2 поверх)
		Розетка 220V	46
		Розетка 220V з кришкою	15
		Вивід 220V	28

Назва проекту:	Ресторан "Terracotta Garden"		
Адреса проекту:	м. Київ		
Креслення та дизайн:	Шекунова Лілія		
Перевірила:	ст. вкл. Ігор АНТОНЕНКО	Аркуш	
План призначення розеток (1 поверх)			30

План розташування та призначення розеток (2 поверх)



Умовні позначення

-  - зовнішня стіна
-  - перегородка 150 мм
-  - перегородка 100 мм
-  - скляна огорожа, h=1500 мм
-  - колона

Ескплікація приміщень



№	Найменування	Площа, м ²
1	Вестибюль	41.48
2	Гардероб	23.58
3	Санвузол для інвалідів	4.08
4	Санвузол жіночий	19.75
5	Санвузол чоловічий	15.42
6	Фуршетний зал з баром	66.99
7	Банкетний зал на 134 чол.	403.64
8	Тераса	107.94
9	Кухня (існуюче приміщення)	180.33
10	Зала №2 (2 поверх) на 142 чол.	432.15

Масштаб 1:150

Примітки:

- Усі розетки та електровиводи прив'язані до оздоблених поверхонь і встановлюється згідно з розмірами, вказаними на кресленні.
- Висоти розеток визначаються від рівня чистової підлоги.
- Точне місце встановлення розеток уточнюється після монтажу меблів та оздоблення стін.
- Встановлення електрофурнітури здійснюється згідно з технічним проектом та вимогами виробника.

Умовні позначення розеток

№	Символ	Тип	Кількість (1 і 2 поверх)
		Розетка 220V	46
		Розетка 220V з кришкою	15
		Вивід 220V	28

Назва проекту:	Ресторан "Terracotta Garden"		
Адреса проекту:	м. Київ		
Креслення та дизайн:	Шекунова Лілія		
Перевірив:	ст. викл. Ігор АНТОНЕНКО	Аркуш	
План розташування та призначення розеток (2 поверх)			
31			

План розташування вимикачів (1 поверх)

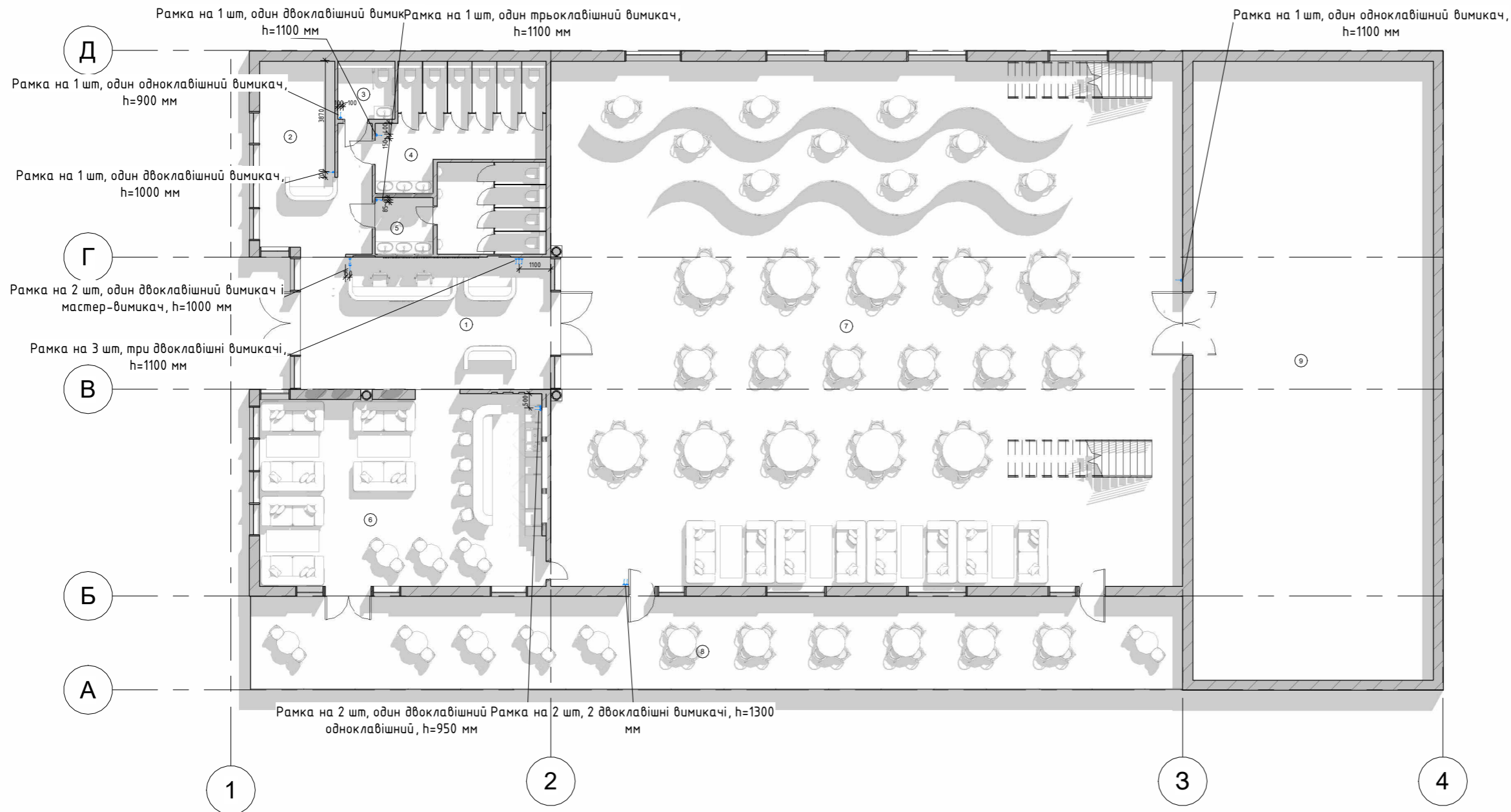

Умовні позначення

- зовнішня стіна
- перегородка 150 мм
- перегородка 100 мм
- скляна огорожа, h=1500 мм
- колона

Ескплікація приміщень

№	Найменування	Площа, м ²
1	Вестибюль	41.48
2	Гардероб	23.58
3	Санвузол для інвалідів	4.08
4	Санвузол жіночий	19.75
5	Санвузол чоловічий	15.42
6	Фуршетний зал з баром	66.99
7	Банкетний зал на 134 чол.	403.64
8	Тераса	107.94
9	Кухня (існуюче приміщення)	180.33
10	Зала №2 (2 поверх) на 142 чол.	432.15

Умовні позначення вимикачів

№	Символ	Тип елемента	Кількість (1 і 2 поверх)
		Вимикач 1-клавішний	5
		Вимикач 2-клавішний	11
		Вимикач 3-клавішний	2
		Master вимикач	1

Примітки:

- Усі висоти вимикачів вказані на плані.
- Місце встановлення вимикачів необхідно уточнити після монтажу меблів, дверей та оздоблення стін.

Масштаб 1:150



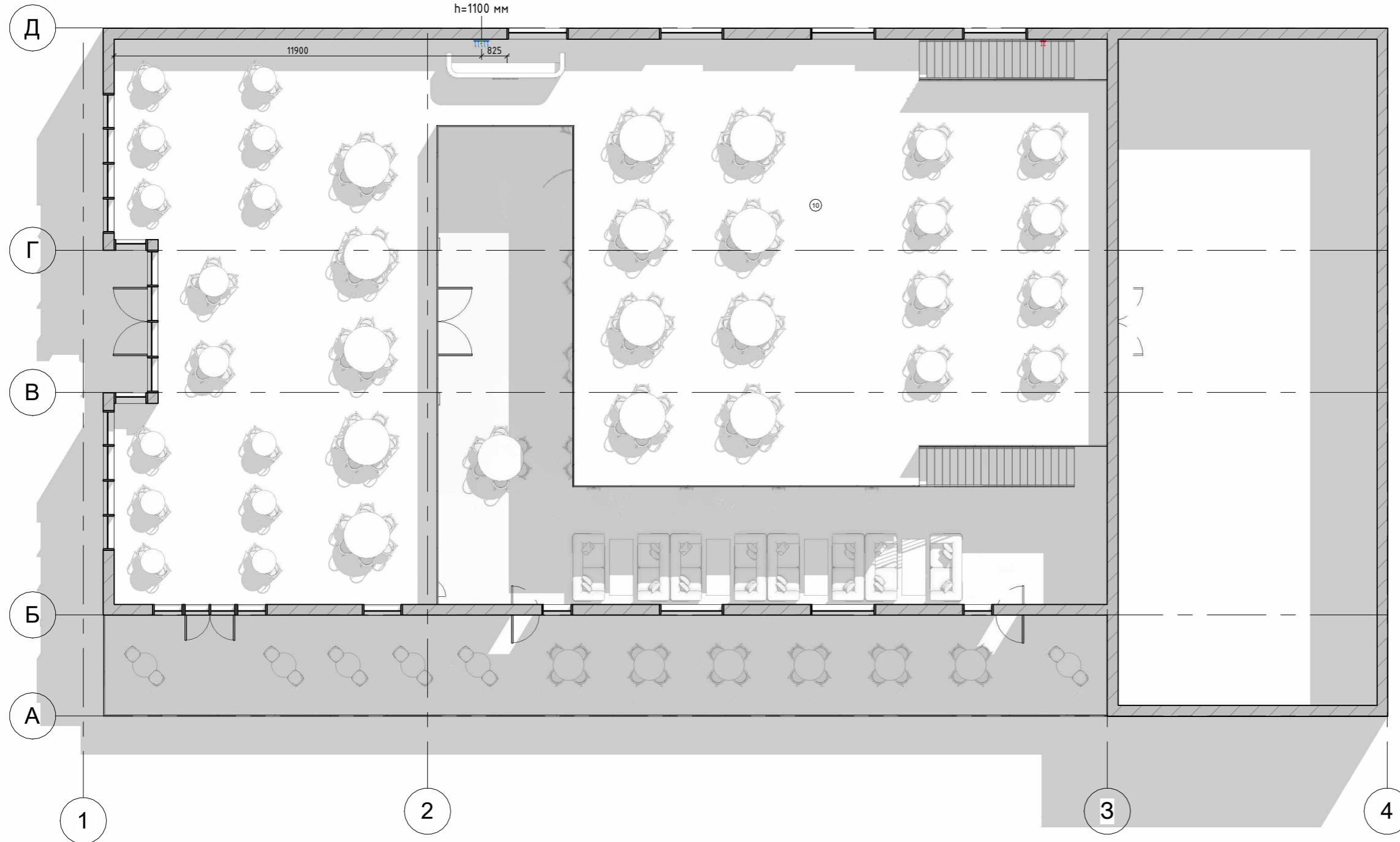

Назва проекту:	Ресторан "Terracotta Garden"		
Адреса проекту:	м. Київ		
Креслення та дизайн:	Шекунова Лілія		
Перевірила:	ст. вкл. Ігор АНТОНЕНКО	Аркуш	
План розташування вимикачів (1 поверх)			32

План розташування вимикачів (2 поверх)

Рамка на 5 шт, два одноклавішні, два двоклавішні та один трьоклавішний вимикачі, h=1100 мм



Умовні позначення





-  - зовнішня стіна
-  - перегородка 150 мм
-  - перегородка 100 мм
-  - скляна огорожа, h=1500 мм
-  - колона

Ескплікація приміщень

№	Найменування	Площа, м ²
1	Вестибюль	41.48
2	Гардероб	23.58
3	Санвузол для інвалідів	4.08
4	Санвузол жіночий	19.75
5	Санвузол чоловічий	15.42
6	Фуршетний зал з баром	66.99
7	Бенкетний зал на 134 чол.	403.64
8	Тераса	107.94
9	Кухня (існуюче приміщення)	180.33
10	Зала №2 (2 поверх) на 142 чол.	432.15

Масштаб 1:150

Умовні позначення вимикачів

№	Символ	Тип елементу	Кількість (1 і 2 поверх)
		Вимикач 1-клавішний	5
		Вимикач 2-клавішний	11
		Вимикач 3-клавішний	2
		Master вимикач	1

Примітки:

- Усі висоти вимикачів вказані на плані.
- Місце встановлення вимикачів необхідно уточнити після монтажу меблів, дверей та оздоблення стін.

Назва проекту:	Ресторан "Terracotta Garden"	
Адреса проекту:	м. Київ	
Креслення та дизайн:	Шекунова Лілія	
Перевірив:	ст. вкл. Ігор АНТОНЕНКО	Аркуш
План розташування вимикачів (2 поверх)		33

План стелі 1 поверху

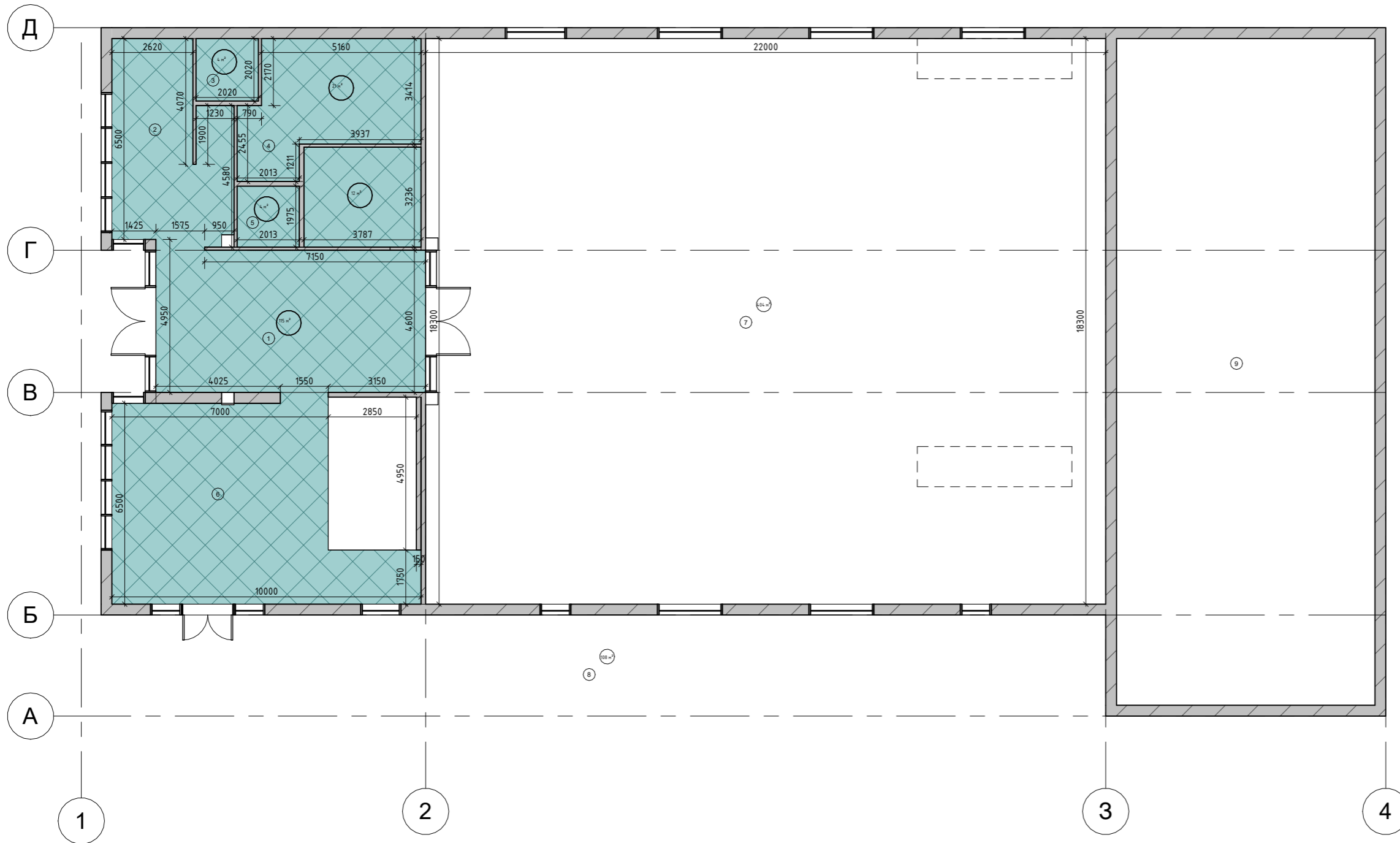

Умовні позначення

- зовнішня стіна
- перегородка 150 мм
- перегородка 100 мм
- скляна огорожа, h=1500 мм
- колона
- гіпсокартон

Ескплікація приміщень

№	Найменування	Площа, м ²
1	Вестибюль	41.48
2	Гардероб	23.58
3	Санвузол для інвалідів	4.08
4	Санвузол жіночий	19.75
5	Санвузол чоловічий	15.42
6	Фуршетний зал з баром	66.99
7	Банкетний зал на 134 чол.	403.64
8	Тераса	107.94
9	Кухня (існуюче приміщення)	180.33
10	Зала №2 (2 поверх) на 142 чол.	432.15

Масштаб 1:150

Примітки:



- Усі позначені місця обшити гіпсокартоном 12 мм згідно з планом.
- Поверхні, які залишаються без обшивки гіпсокартоном, ретельно зачистити та підготувати під подальше оздоблення.
- Монтаж освітлення в стелі здійснюється тільки після виконання всіх конструктивних робіт.
- Усі розміри та монтажні вузли необхідно узгодити з монтажниками на місці перед виготовленням або замовленням матеріалів.

Назва проекту:	Ресторан "Terracotta Garden"	
Адреса проекту:	м. Київ	
Креслення та дизайн:	Шекунова Лілія	
Перевірила:	ст. вкл. Ігор АНТОНЕНКО	Аркуш
План стелі 1 поверху		34

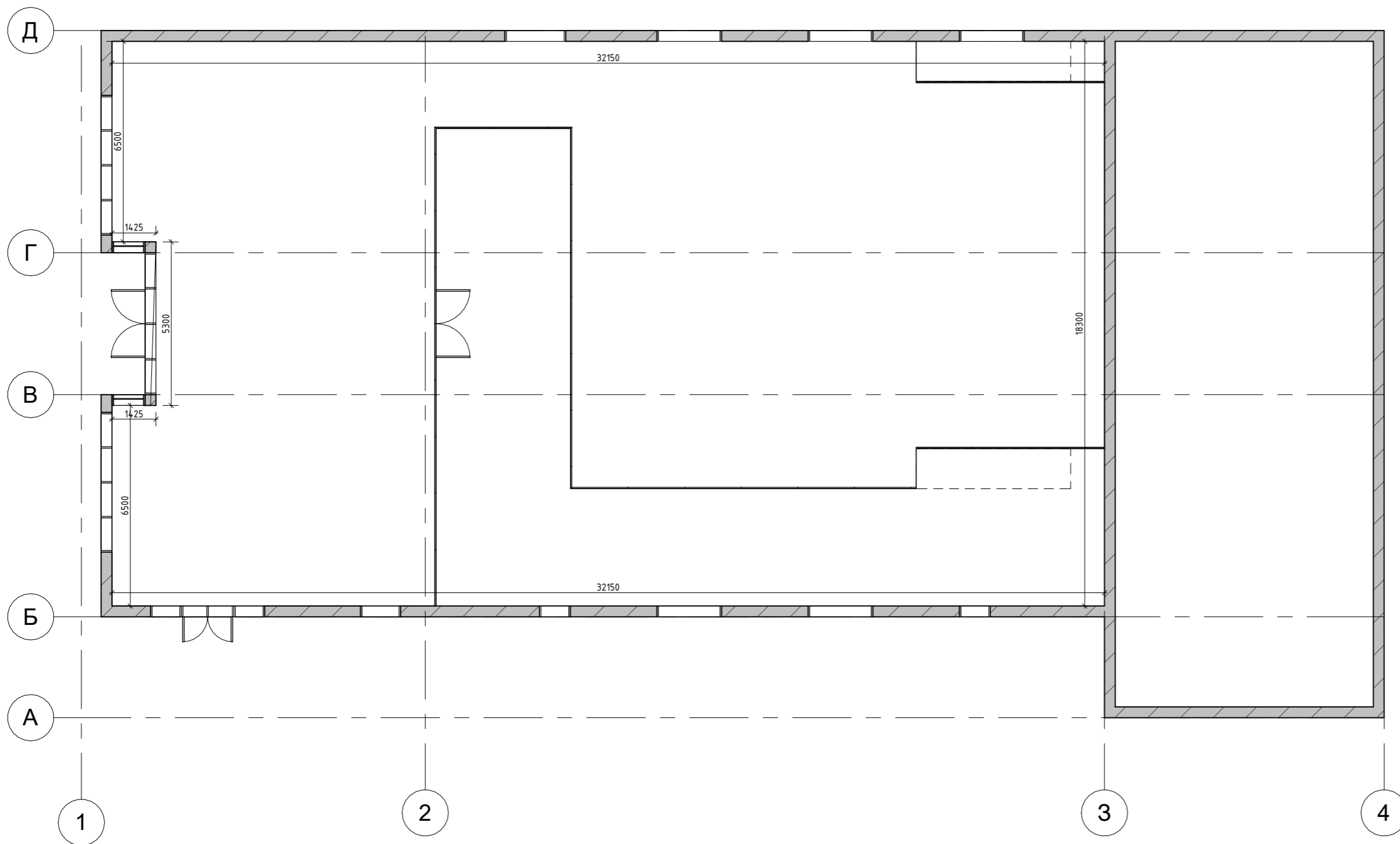
План стелі 2 поверху



Умовні позначення

-  - зовнішня стіна
-  - перегородка 150 мм
-  - перегородка 100 мм
- - скляна огорожа, h=1500 мм

Ескплікація приміщень

№	Найменування	Площа, м ²
1	Вестибюль	41.48
2	Гардероб	23.58
3	Санвузол для інвалідів	4.08
4	Санвузол жіночий	19.75
5	Санвузол чоловічий	15.42
6	Фуршетний зал з баром	66.99
7	Банкетний зал на 134 чол.	403.64
8	Тераса	107.94
9	Кухня (існуюче приміщення)	180.33
10	Зала №2 (2 поверх) на 142 чол.	432.15

Масштаб 1:150

Примітки:

1. Ретельно усе зачистити та підготувати стелю до наступного оздоблення.
2. Монтаж освітлення в стелі здійснюється тільки після виконання всіх конструктивних робіт.
3. Усі розміри та монтажні вузли необхідно узгодити з монтажниками на місці перед виготовленням або замовленням матеріалів.

Назва проекту:	Ресторан "Terracotta Garden"	
Адреса проекту:	м. Київ	
Креслення та дизайн:	Шекунова Лілія	
Перевірила:	ст. вкл. Ігор АНТОНЕНКО	Аркуш
План стелі 2 поверху		35

План розташування освітлювальних приладів (1 поверх)

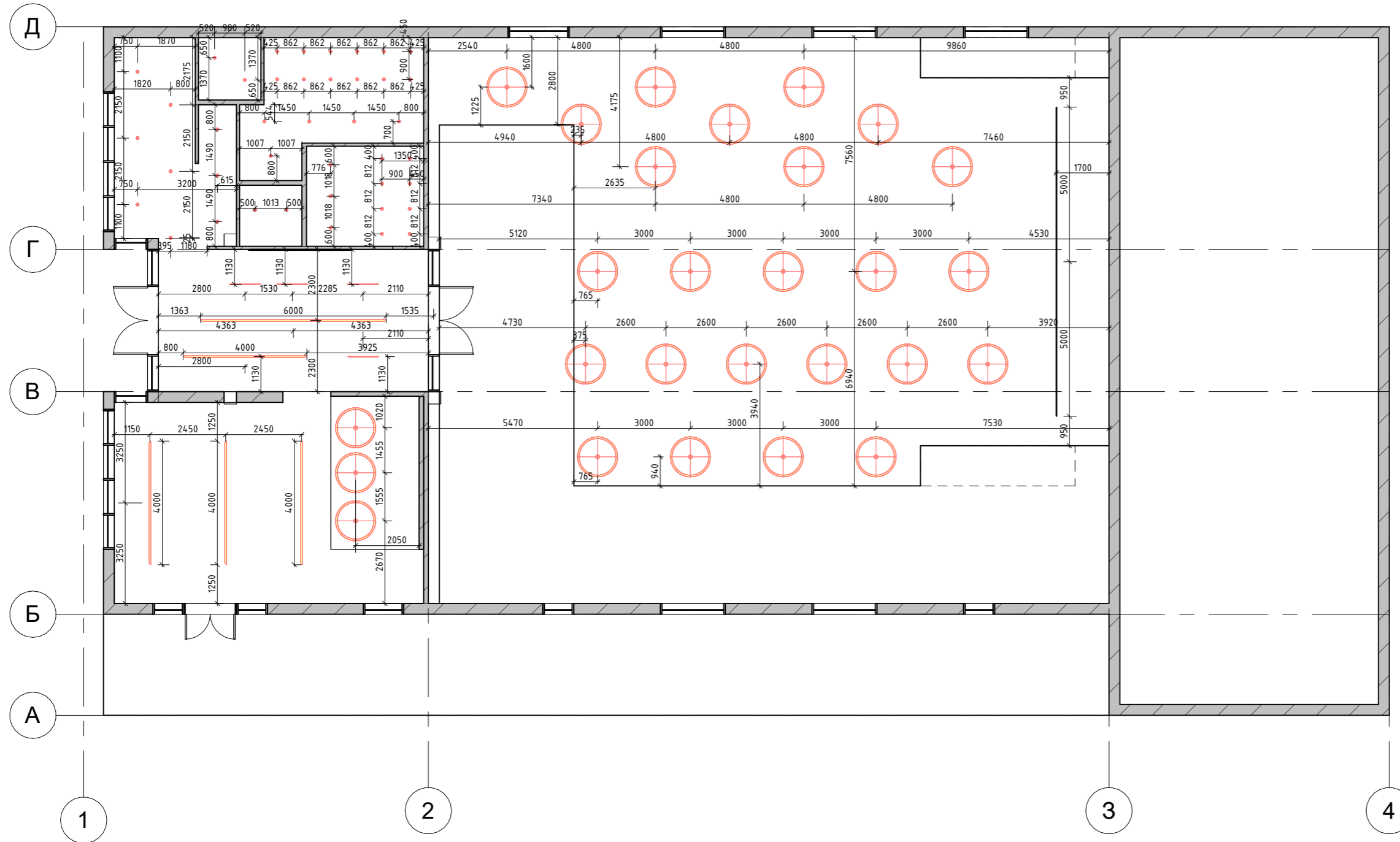

Умовні позначення

-  - зовнішня стіна
-  - перегородка 150 мм
-  - перегородка 100 мм
-  - скляна огорожа, h=1500 мм
-  - колона
-  - лампа із кашпо
-  - точковий світильник
-  - трековий світильник
-  - підвісний довгий світильник

Ескплікація приміщень

№	Найменування	Площа, м ²
1	Вестибюль	41.48
2	Гардероб	23.58
3	Санвузол для інвалідів	4.08
4	Санвузол жіночий	19.75
5	Санвузол чоловічий	15.42
6	Фуршетний зал з баром	66.99
7	Банкетний зал на 134 чол.	403.64
8	Тераса	107.94
9	Кухня (існуюче приміщення)	180.33
10	Зала №2 (2 поверх) на 142 чол.	432.15

Масштаб 1:150

Примітки:

- Монтаж освітлення виконується після завершення оздоблювальних робіт та монтажу натяжних стель.
- Розміщення приладів освітлення передбачає рівномірне освітлення кожної зони.
- Монтаж підвісних світильників здійснюється згідно з точними центрами та висотами, вказаними у кресленнях або погодженими на місці.

Специфікація освітлювальних приборів

Тип світильника	Кількість (1 і 2 поверх)
Підвісний довгий світильник	4
Трековий світильник	12
Точковий світильник	41
Підвісна лампа із кашпо	63

Назва проекту:	Ресторан "Terracotta Garden"		
Адреса проекту:	м. Київ		
Креслення та дизайн:	Шекунова Лілія		
Перевірив:	ст. вкл. Ігор АНТОНЕНКО	Аркуш	
План розташування освітлювальних приладів (1 поверх)			

План розташування освітлювальних приладів (2 поверх)

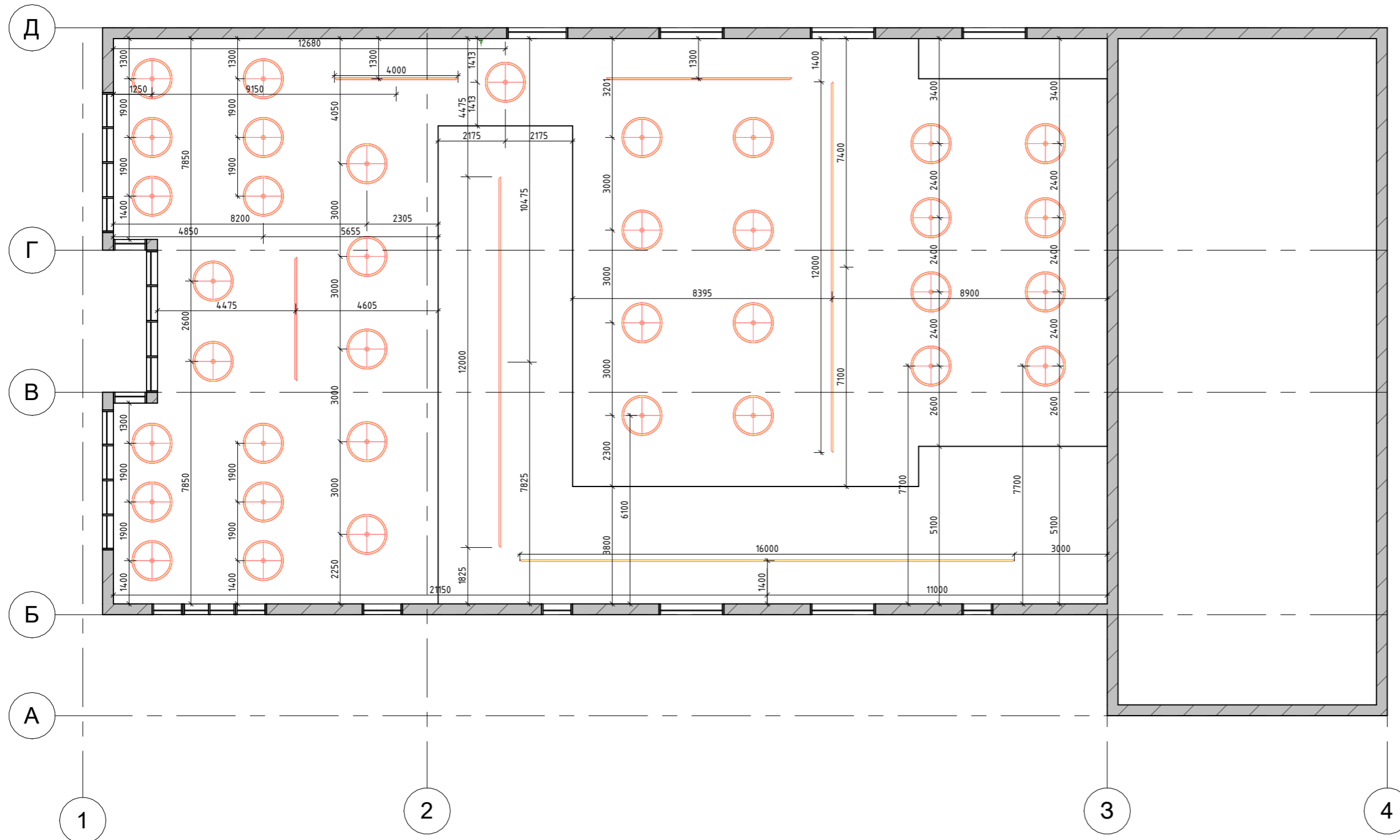

Умовні позначення

-  - зовнішня стіна
-  - перегородка 150 мм
-  - перегородка 100 мм
-  - скляна огорожа, h=1500 мм
-  - колона
-  - лампа із кашпо
-  - точковий світильник
-  - трековий світильник
-  - підвісний довгий світильник

Ескплікація приміщень

№	Найменування	Площа, м ²
1	Вестибюль	41.48
2	Гардероб	23.58
3	Санвузол для інвалідів	4.08
4	Санвузол жіночий	19.75
5	Санвузол чоловічий	15.42
6	Фуршетний зал з баром	66.99
7	Банкетний зал на 134 чол.	403.64
8	Тераса	107.94
9	Кухня (існуюче приміщення)	180.33
10	Зала №2 (2 поверх) на 142 чол.	432.15

Масштаб 1:150

Примітки:

- Монтаж освітлення виконується після завершення оздоблювальних робіт та монтажу натяжних стель.
- Розміщення приладів освітлення передбачає рівномірне освітлення кожної зони.
- Монтаж підвісних світильників здійснюється згідно з точними центрами та висотами, вказаними у кресленнях або погодженими на місці.

Специфікація освітлювальних приборів

Тип світильника	Кількість (1 і 2 поверх)
Підвісний довгий світильник	4
Трековий світильник	12
Точковий світильник	41
Підвісна лампа із кашпо	63

Назва проекту:	Ресторан "Terracotta Garden"		
Адреса проекту:	м. Київ		
Креслення та дизайн:	Шекунова Лілія		
Перевірила:	ст. вкл. Ігор АНТОНЕНКО	Аркуш	
План розташування освітлювальних приладів (2 поверх) 37			

План регулювання освітленням (1 поверх)

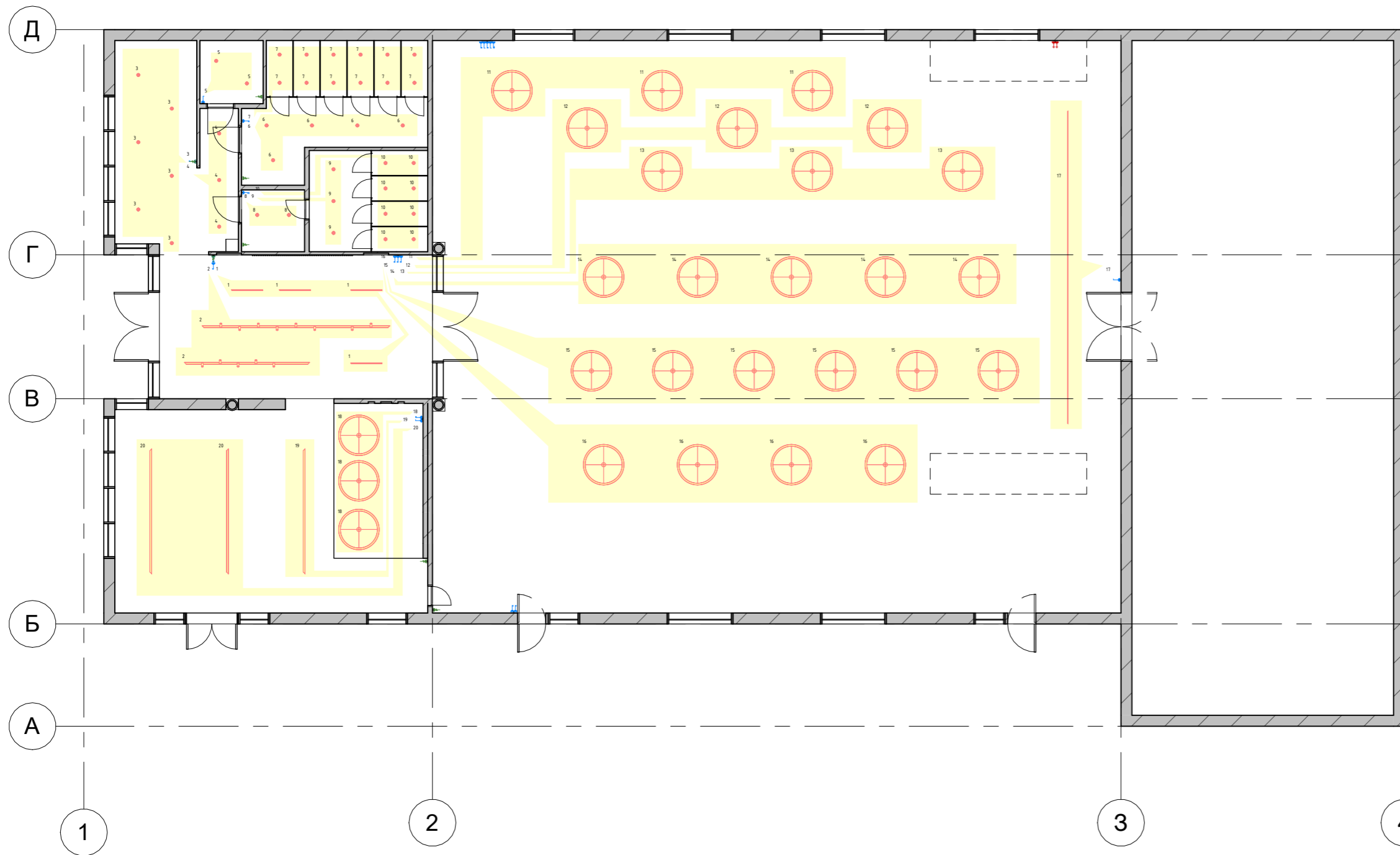

Умовні позначення

- зовнішня стіна
- перегородка 150 мм
- перегородка 100 мм
- скляна огорожа, h=1500 мм
- колона
- лампа із кашпо
- точковий світильник
- трековий світильник
- підвісний довгий світильник

Ескплікація приміщень

№	Найменування	Площа, м ²
1	Вестибюль	41.48
2	Гардероб	23.58
3	Санвузол для інвалідів	4.08
4	Санвузол жіночий	19.75
5	Санвузол чоловічий	15.42
6	Фуршетний зал з баром	66.99
7	Банкетний зал на 134 чол.	403.64
8	Тераса	107.94
9	Кухня (існуюче приміщення)	180.33
10	Зала №2 (2 поверх) на 142 чол.	432.15

Масштаб 1:150

Примітки:

1. Монтаж освітлення виконується після завершення оздоблювальних робіт та монтажу натяжних стель.
2. Розміщення приладів освітлення передбачає рівномірне освітлення кожної зони.
3. Монтаж підвісних світильників здійснюється згідно з точними центрами та висотами, вказаними у кресленнях або погодженими на місці.

Специфікація освітлювальних приборів

Тип світильника	Кількість (1 і 2 поверх)
Підвісний довгий світильник	4
Трековий світильник	12
Точковий світильник	41
Підвісна лампа із кашпо	63

Умовні позначення вимикачів

№	Символ	Тип елемента	Кількість (1 і 2 поверх)
		Вимикач 1-клавішний	5
		Вимикач 2-клавішний	11
		Вимикач 3-клавішний	2
		Master вимикач	1

Назва проекту:	Ресторан "Terracotta Garden"		
Адреса проекту:	м. Київ		
Креслення та дизайн:	Шекунова Лілія		
Перевірила:	ст. вкл. Ігор АНТОНЕНКО	Аркуш	
План регулювання освітленням (1 поверх)			38

План регулювання освітленням (2 поверх)

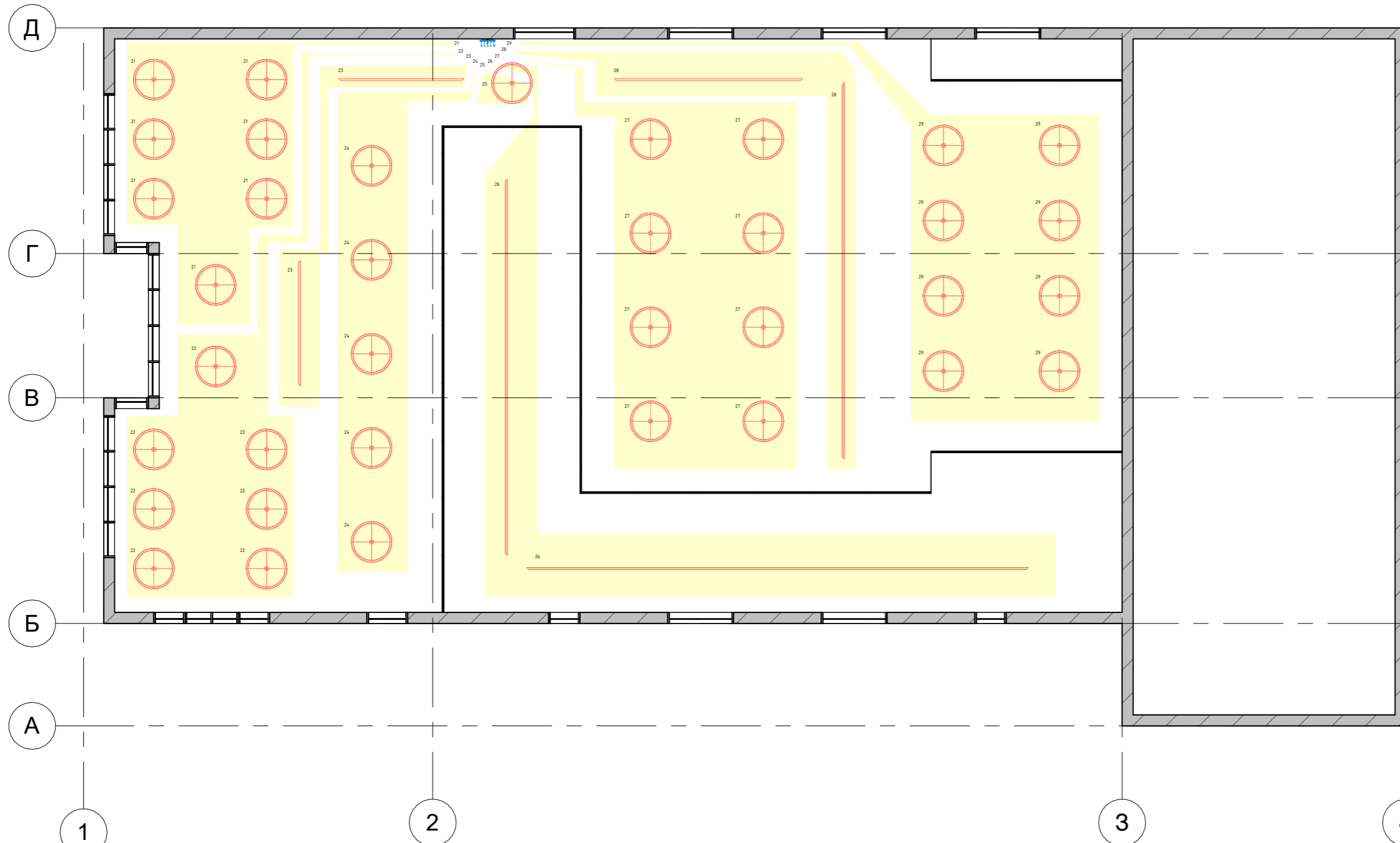

Умовні позначення

- зовнішня стіна
- перегородка 150 мм
- перегородка 100 мм
- скляна огорожа, h=1500 мм
- колона
- лампа із кашпо
- точковий світильник
- трековий світильник
- підвісний довгий світильник

Ескплікація приміщень

№	Найменування	Площа, м ²
1	Вестибюль	41.48
2	Гардероб	23.58
3	Санвузол для інвалідів	4.08
4	Санвузол жіночий	19.75
5	Санвузол чоловічий	15.42
6	Фуршетний зал з баром	66.99
7	Банкетний зал на 134 чол.	403.64
8	Тераса	107.94
9	Кухня (існуюче приміщення)	180.33
10	Зала №2 (2 поверх) на 142 чол.	432.15

Масштаб 1:150

Примітки:

- Монтаж освітлення виконується після завершення оздоблювальних робіт та монтажу натяжних стель.
- Розміщення приладів освітлення передбачає рівномірне освітлення кожної зони.
- Монтаж підвісних світильників здійснюється згідно з точними центрами та висотами, вказаними у кресленнях або погодженими на місці.

Специфікація освітлювальних приборів

Тип світильника	Кількість (1 і 2 поверх)
Підвісний довгий світильник	4
Трековий світильник	12
Точковий світильник	41
Підвісна лампа із кашпо	63

Умовні позначення вимикачів







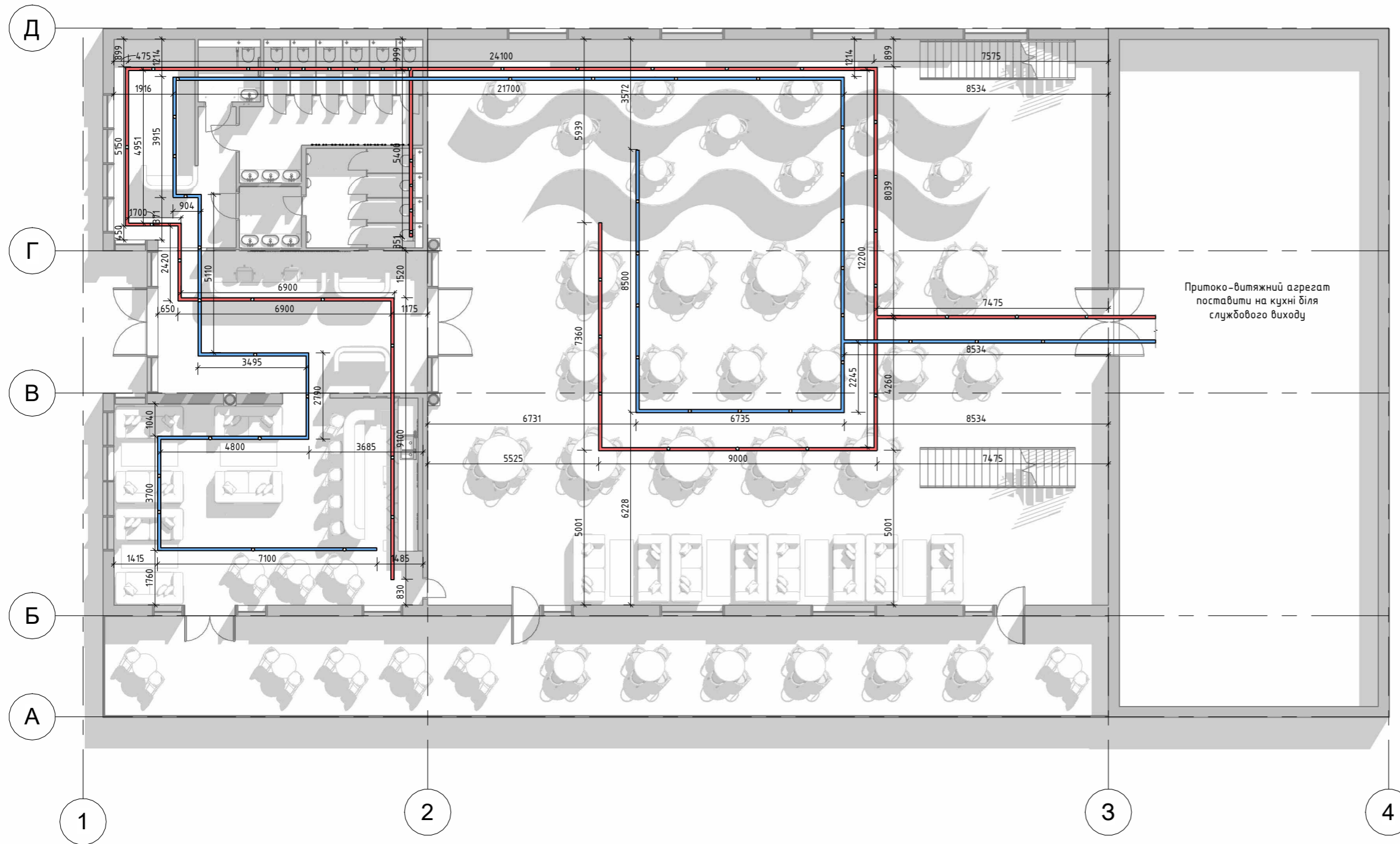

№	Символ	Тип елемента	Кількість (1 і 2 поверх)
		Вимикач 1-клавішній	5
		Вимикач 2-клавішній	11
		Вимикач 3-клавішній	2
		Master вимикач	1

Назва проекту:	Ресторан "Terracotta Garden"	
Адреса проекту:	м. Київ	
Креслення та дизайн:	Шекунова Лілія	
Перевірила:	ст. вкл. Ігор АНТОНЕНКО	Аркуш
План регулювання освітленням (2 поверх)		39

План вентиляції та кондиціювання (1 поверх)



Умовні позначення

-  - зовнішня стіна
-  - перегородка 150 мм
-  - перегородка 100 мм
-  - скляна огорожа, h=1500 мм
-  - колона
-  - повітряний канал для витяжки повітря
-  - повітряний канал для припливу повітря
-  - круглий дифузор (витяжка / приплив повітря)

Притоко-витяжний агрегат поставити на кухні біля службового виходу

Ескплікація приміщень

№	Найменування	Площа, м ²
1	Вестибюль	41.48
2	Гардероб	23.58
3	Санвузол для інвалідів	4.08
4	Санвузол жіночий	19.75
5	Санвузол чоловічий	15.42
6	Фуршетний зал з баром	66.99
7	Банкетний зал на 134 чол.	403.64
8	Тераса	107.94
9	Кухня (існуюче приміщення)	180.33
10	Зала №2 (2 поверх) на 142 чол.	432.15

Масштаб 1:150

Примітки:



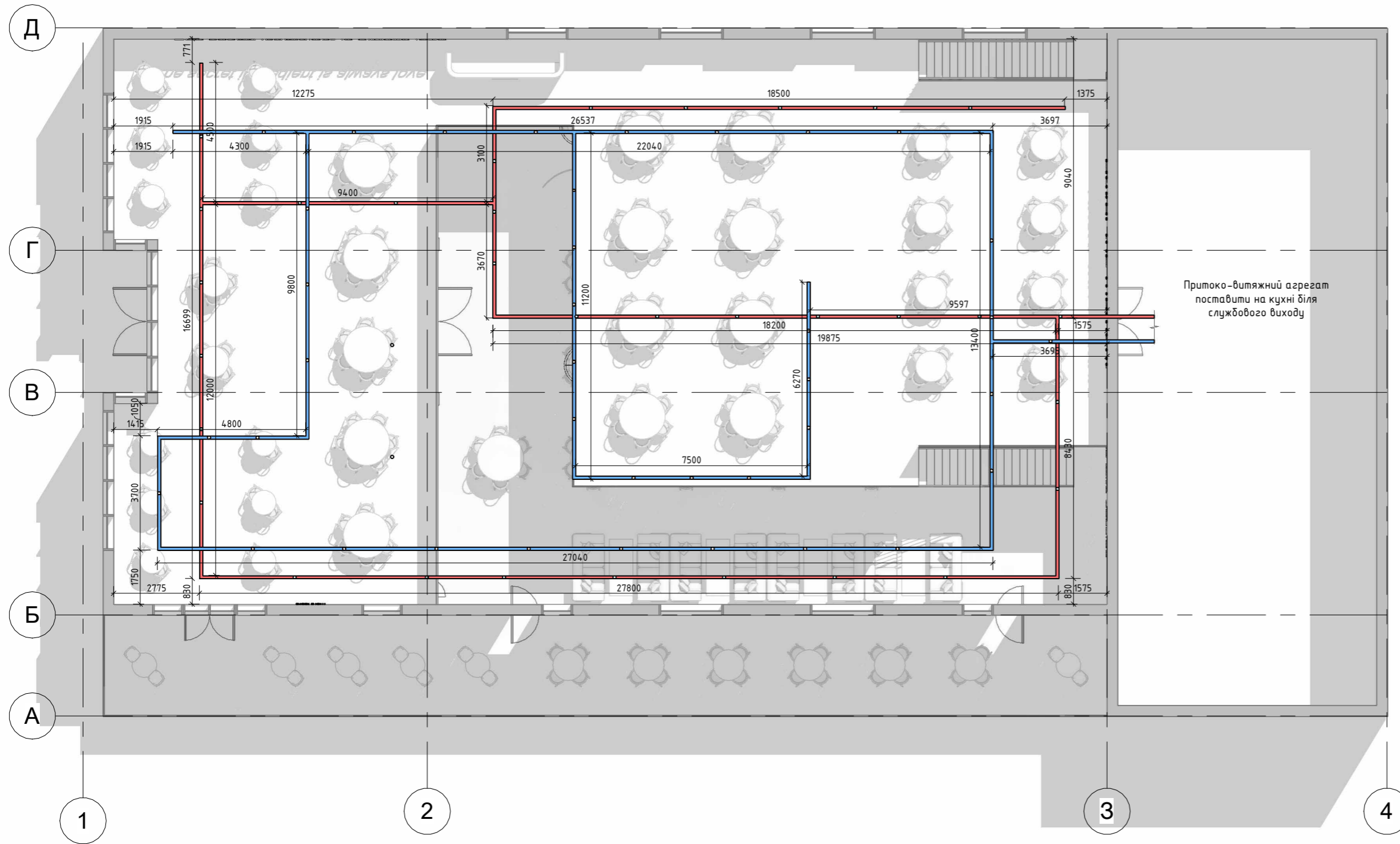

- Усі розміри наведено в міліметрах.
- Монтаж вентиляційних і кондиціонерних систем виконувати згідно з робочим проектом та чинними нормами.
- Перед монтажем перевірити всі фактичні будівельні розміри на об'єкті.
- Повітроводи встановлювати з урахуванням забезпечення необхідних ухилів, доступу до обслуговування та безперешкодного проходження повітря.
- Підвісні системи та кріплення до конструкції будівлі повинні відповідати ваговим та вібраційним навантаженням.

Назва проекту:	Ресторан "Terracotta Garden"	
Адреса проекту:	м. Київ	
Креслення та дизайн:	Шекунова Лілія	
Перевірив:	ст. вкл. Ігор АНТОНЕНКО	Аркуш
План вентиляції та кондиціювання (1 поверх)		40

План вентиляції і кондиювання (2 поверх)



Умовні позначення

-  - зовнішня стіна
-  - перегородка 150 мм
-  - перегородка 100 мм
- - скляна огорожа, h=1500 мм
-  - колона
- - повітряний канал для витяжки повітря
- - повітряний канал для припливу повітря
-  - круглий дифузор (витяжка / приплив повітря)

Притоко-витяжний агрегат поставити на кухні біля службового виходу

Ескплікація приміщень

№	Найменування	Площа, м ²
1	Вестибюль	41.48
2	Гардероб	23.58
3	Санвузол для інвалідів	4.08
4	Санвузол жіночий	19.75
5	Санвузол чоловічий	15.42
6	Фуршетний зал з баром	66.99
7	Банкетний зал на 134 чол.	403.64
8	Тераса	107.94
9	Кухня (існуюче приміщення)	180.33
10	Зала №2 (2 поверх) на 142 чол.	432.15

Масштаб 1:150

Примітки:

- Усі розміри наведено в міліметрах.
- Монтаж вентиляційних і кондиціонерних систем виконувати згідно з робочим проектом та чинними нормами.
- Перед монтажем перевірити всі фактичні будівельні розміри на об'єкті.
- Повітроводи встановлювати з урахуванням забезпечення необхідних ухилів, доступу до обслуговування та безперешкодного проходу повітря.
- Підвісні системи та кріплення до конструкції будівлі повинні відповідати ваговим та вібраційним навантаженням.

Назва проекту:	Ресторан "Terracotta Garden"	
Адреса проекту:	м. Київ	
Креслення та дизайн:	Шекунова Лілія	
Перевірила:	ст. викл. Ігор АНТОНЕНКО	Аркуш
План вентиляції і кондиювання (2 поверх)		41

План розташування розрізів

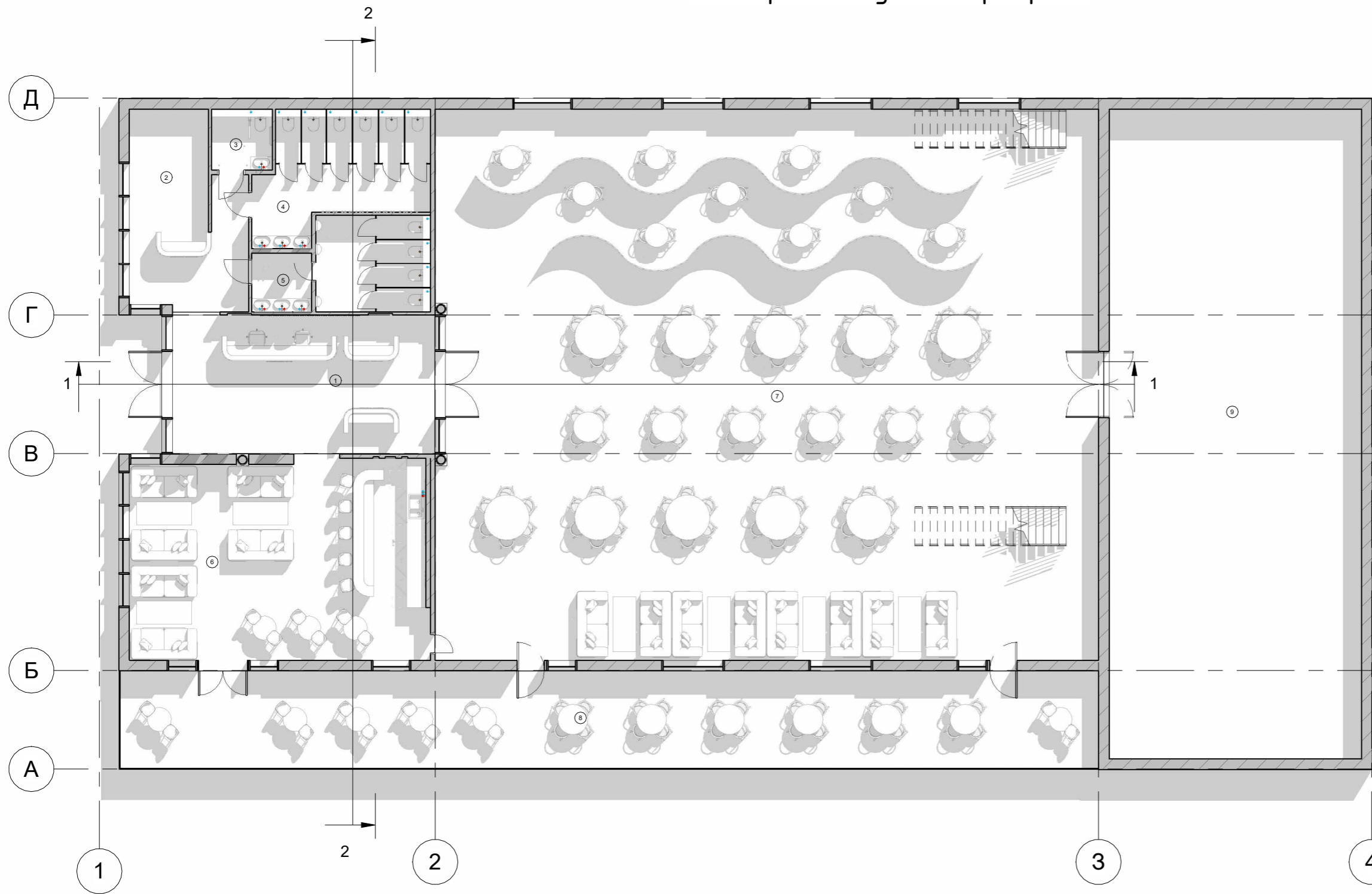

Умовні позначення

- зовнішня стіна
- перегородка 150 мм
- перегородка 100 мм
- скляна огорожа, h=1500 мм
- колона

Ескплікація приміщень

№	Найменування	Площа, м ²
1	Вестибюль	41.48
2	Гардероб	23.58
3	Санвузол для інвалідів	4.08
4	Санвузол жіночий	19.75
5	Санвузол чоловічий	15.42
6	Фуршетний зал з баром	66.99
7	Банкетний зал на 134 чол.	403.64
8	Тераса	107.94
9	Кухня (існуюче приміщення)	180.33
10	Зала №2 (2 поверх) на 142 чол.	432.15

Примітки:

1. Усі меблі розташовувати згідно з планом, з урахуванням габаритів, напрямку відкриття дверцят, висувних елементів та зон обслуговування.
2. Перед монтажем і встановленням меблів виконати перевірку фактичних розмірів приміщення. У разі розбіжностей – узгодити з дизайнером.
3. М'які меблі розташовувати після остаточного монтажу освітлення, плінтусів і декоративних елементів, щоб уникнути пошкоджень.

Масштаб 1:150

Назва проекту:	Ресторан "Terracotta Garden"	
Адреса проекту:	м. Київ	
Креслення та дизайн:	Шекунова Лілія	
Перевірила:	ст. вкл. Ігор АНТОНЕНКО	Аркуш
План розташування розрізів		42

Розріз 1

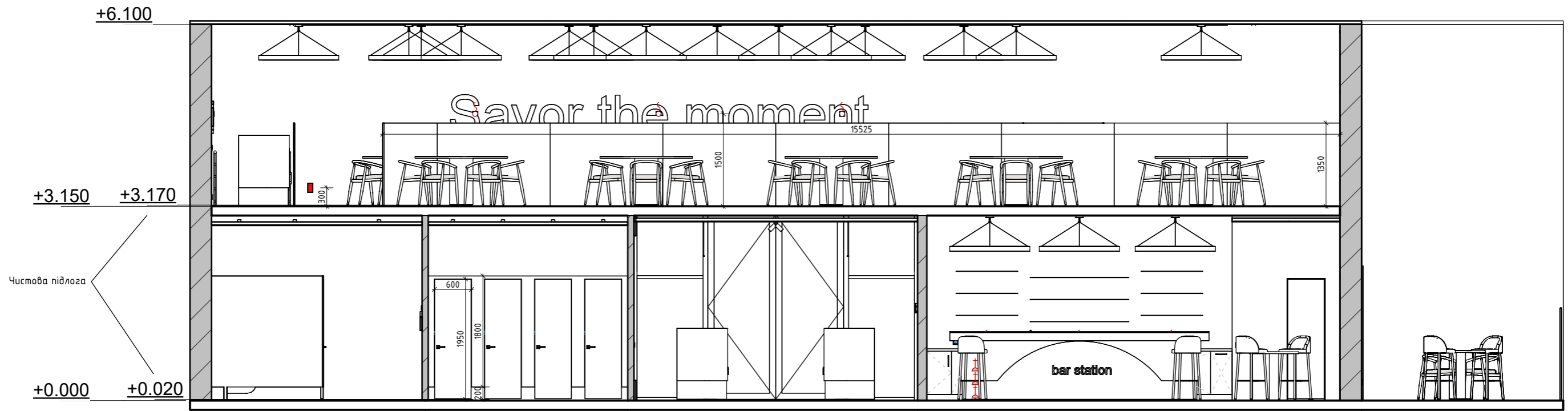

Масштаб 1:70

Назва проекту:	Ресторан "Terracotta Garden"	
Адреса проекту:	м. Київ	
Креслення та дизайн:	Шекунова Лілія	
Перевірила:	ст. вкл. Ігор АНТОНЕНКО	Аркуш
	Розріз 1	43

Розріз 2

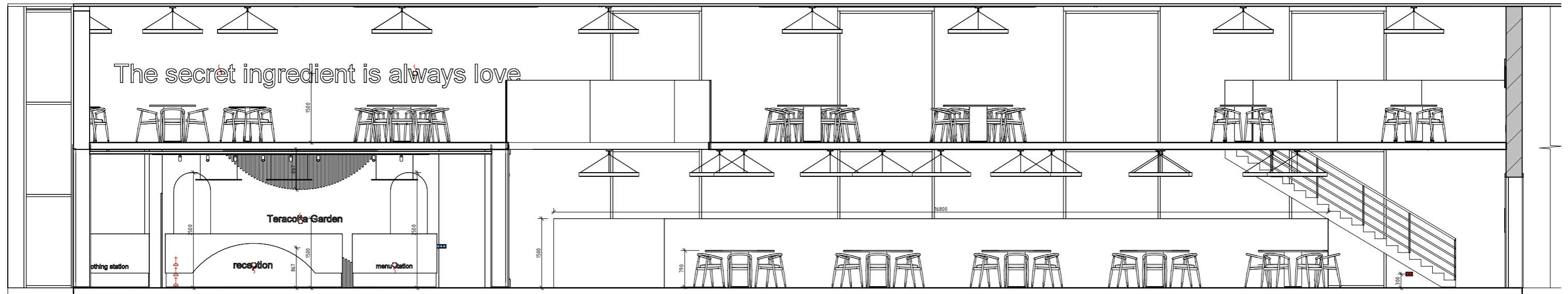

Масштаб 1:85

Назва проекту:	Ресторан "Terracotta Garden"	
Адреса проекту:	м. Київ	
Креслення та дизайн:	Шекунова Лілія	
Перевірила:	ст. викл. Ігор АНТОНЕНКО	Аркуш
	Розріз 2	44

Ресепшен

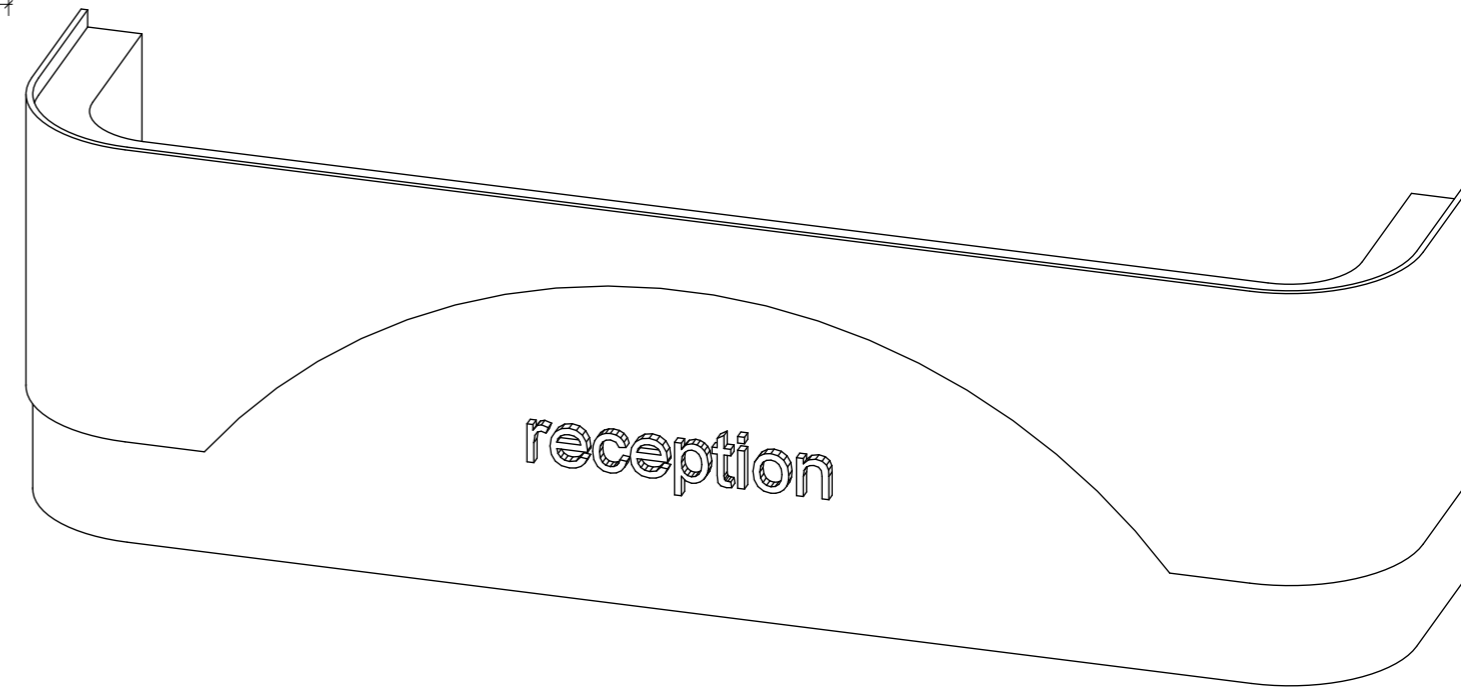
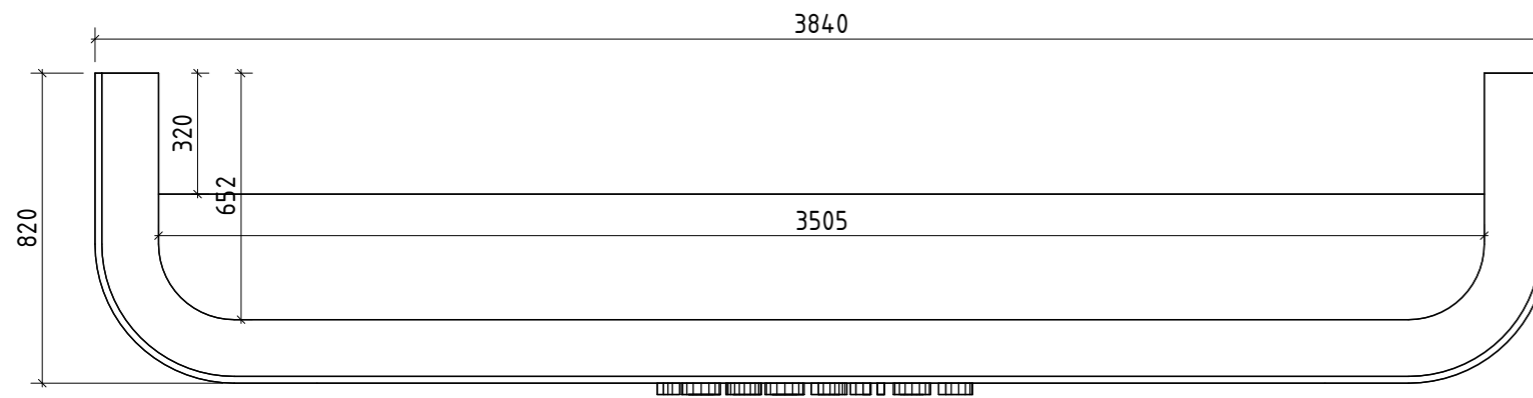
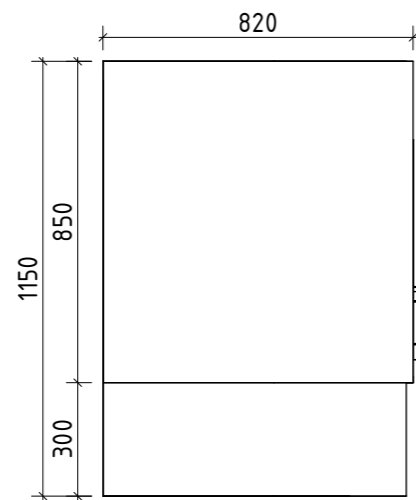
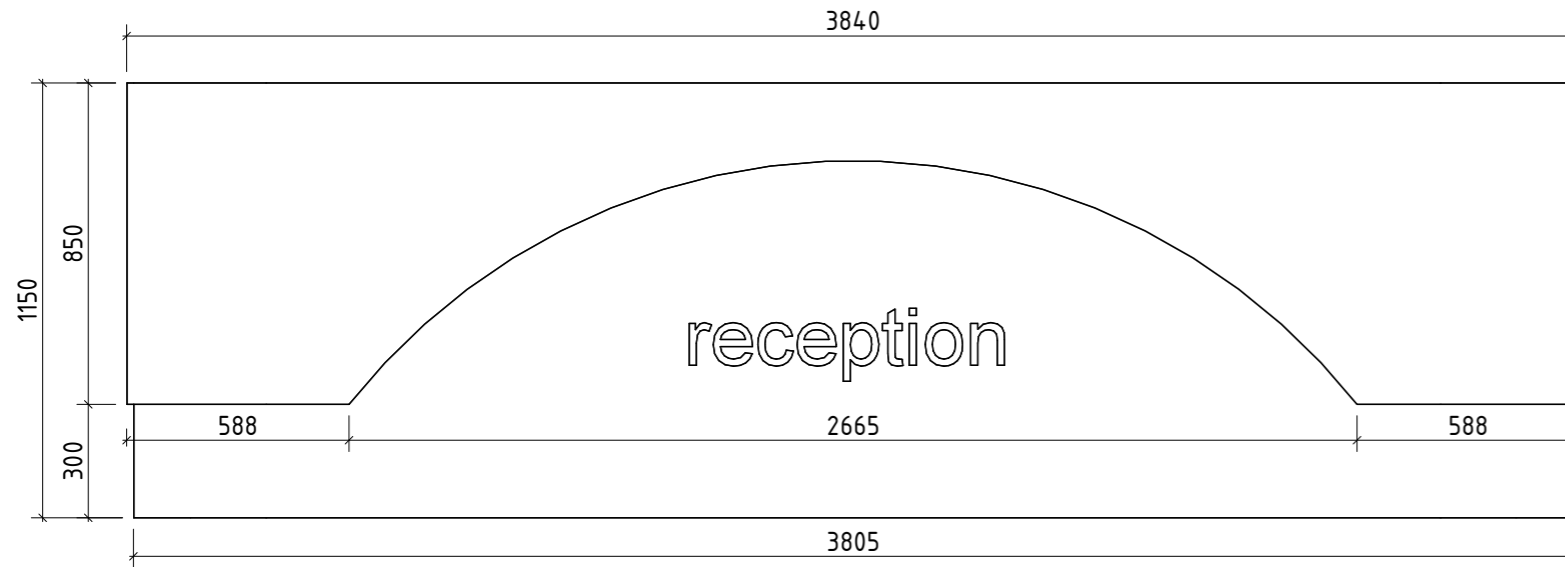

Назва проекту:	Ресторан "Terracotta Garden"	
Адреса проекту:	м. Київ	
Креслення та дизайн:	Шекунова Лілія	
Перевірила:	ст. вкл. Ігор АНТОНЕНКО	Аркуш
	Ресепшен	45

Візуалізація



Назва проекту:	Ресторан "Terracotta Garden"	
Адреса проекту:	м. Київ	
Креслення та дизайн:	Шекунова Лілія	
Перевірила:	ст. вкл. Ігор АНТОНЕНКО	Архуш
	Візуалізація	46

Візуалізація



Назва проекту:	Ресторан "Terracotta Garden"	
Адреса проекту:	м. Київ	
Креслення та дизайн:	Шекунова Лілія	
Перевірила:	ст. вкл. Ігор АНТОНЕНКО	Аркуш
	Візуалізація	47

Візуалізація



Назва проекту:	Ресторан "Terracotta Garden"	
Адреса проекту:	м. Київ	
Креслення та дизайн:	Шекунова Лілія	
Перевірила:	ст. викл. Ігор АНТОНЕНКО	Аркуш
	Візуалізація	48

Візуалізація



Назва проекту:	Ресторан "Terracotta Garden"	
Адреса проекту:	м. Київ	
Креслення та дизайн:	Шекунова Лілія	
Перевірила:	ст. вкл. Ігор АНТОНЕНКО	Аркуш
	Візуалізація	49

Візуалізація



Назва проекту:	Ресторан "Terracotta Garden"	
Адреса проекту:	м. Київ	
Креслення та дизайн:	Шекунова Лілія	
Перевірила:	ст. вкл. Ігор АНТОНЕНКО	Аркуш
	Візуалізація	50

Специфікація

Специфікація меблів					
№	Назва	Ширина, мм	Довжина, мм	Висота, мм	Кількість, шт
1.	Барний стілець	470	560	280	23
2.	Диван	1050	2200	400	14
3.	Стільці у залах	600	560	830	268
4.	Класична тумба за баром	600	600	700	2
5.	Тумба для посудомийки за баром	600	600	700	1
6.	Подвійна тумба за баром	1200	600	700	2
7.	Карго за баром	350	600	700	1
8.	Тумба з ящиками за баром	600	600	700	1
9.	Дзеркало	600		1400	9
10.	Стілець за ресепшен	510	420	780-870	2
11.	Стіл 800 мм	800	800	790	21
12.	Стіл 1000 і 1500 мм	1000/1500	1000/1500	790	54
13.	Барна стійка	820	3805	1150	17
14.	Стіл у барну залу	762	1830	762	1
15.	Стійка гардероб-ресепшен	820	3805	1150	1
16.	Столешня під раковину (720 мм)	450	720	150	1
17.	Столешня під раковину (2013 мм)	450	2013	150	1
18.	Стойка меню-ресепшен	820	1835	1150	2
19.	Ресепшен	3805	820	1150	2

Назва проекту:	Ресторан "Terracotta Garden"	
Адреса проекту:	м. Київ	
Креслення та дизайн:	Шекунова Лілія	
Перевірила:	ст. вкл. Ігор АНТОНЕНКО	Аркуш
	Специфікація	51