



GYMNÁZIUM JESENICE

Stavba se nachází v obci Jesenice nedaleko hlavního města Prahy. Toto umístění s sebou nese ideální syngii klidného příměstského života a perfektní dostupnosti do hlavního města. Budova reaguje na okolní rezidenční zástavbu a přiléhá k náměstí, se kterým se propojuje skrze otevřený veřejný prostor.

KATEDRA ARCHITEKTURY
FAKULTA STAVEBNÍ
ČVUT V PRAZE

program / katedra

A+S (Architektura a stavitelství)
K129 (Katedra architektury)

semestr

ATA3

Ateliér architektonické tvorby 3
(3. ročník / 6. semestr)

semestr

LS 2025/2026

vedoucí ateliéru

Ing. arch. Petra Novotná

doc. Ing. arch. Anna Šlapetová



autorka práce

**Klára
Nevešilová**

IDEA ŘEŠENÍ

Hlavní inspirací návrhu je urbanistický kontext a charakter okolní zástavby. Vzhledem k tomu že v obci Jesenice převažuje zástavba tvořená rodinnými domy se sedlovými střechami, reaguje objekt gymnázia na toto tradiční tvaroslovi. Cílem bylo organicky začlenit novou veřejnou budovu do stávajícího kontextu obce a zachovat lidské měřítko urbanistické struktury.

AXONOMETRIE

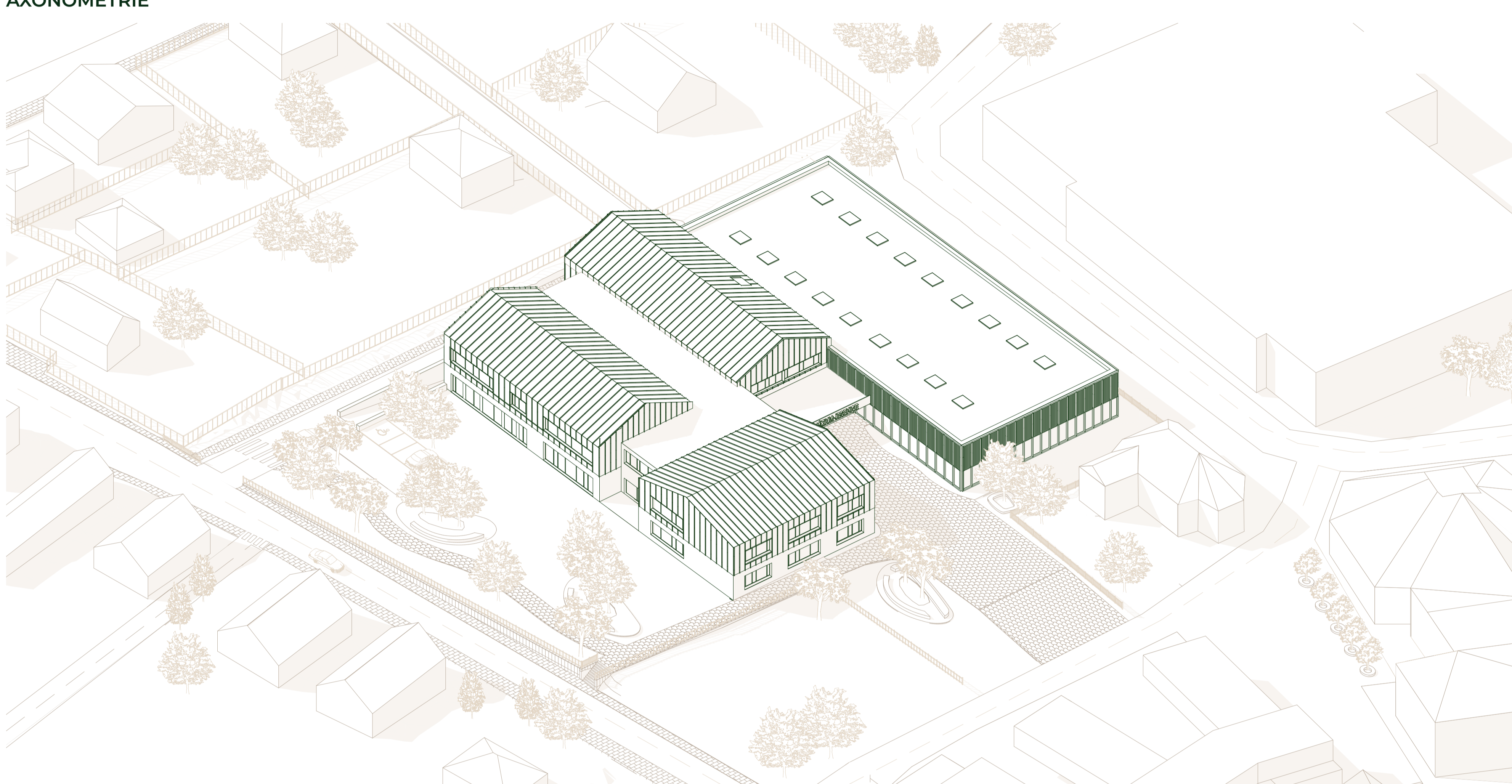

KONCEPT

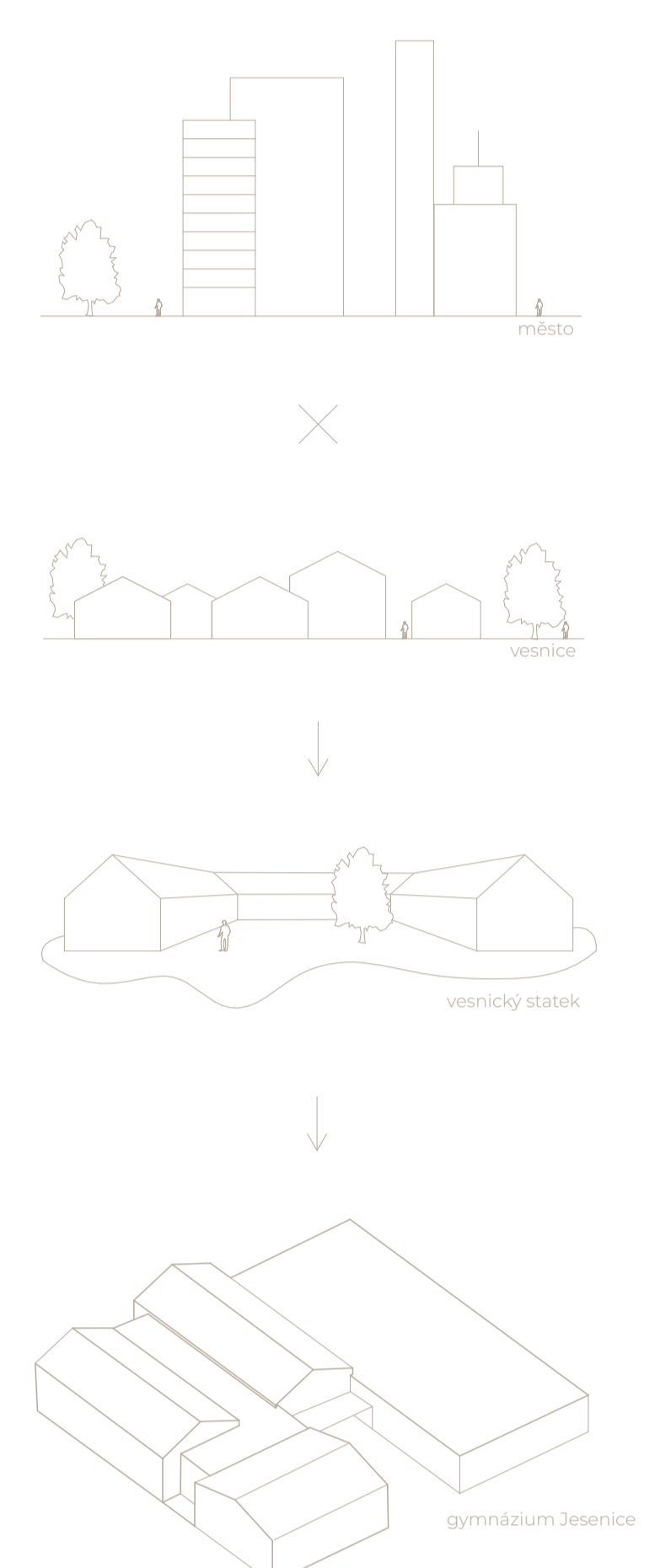

DOKUMENTACE

měřítko 1:300

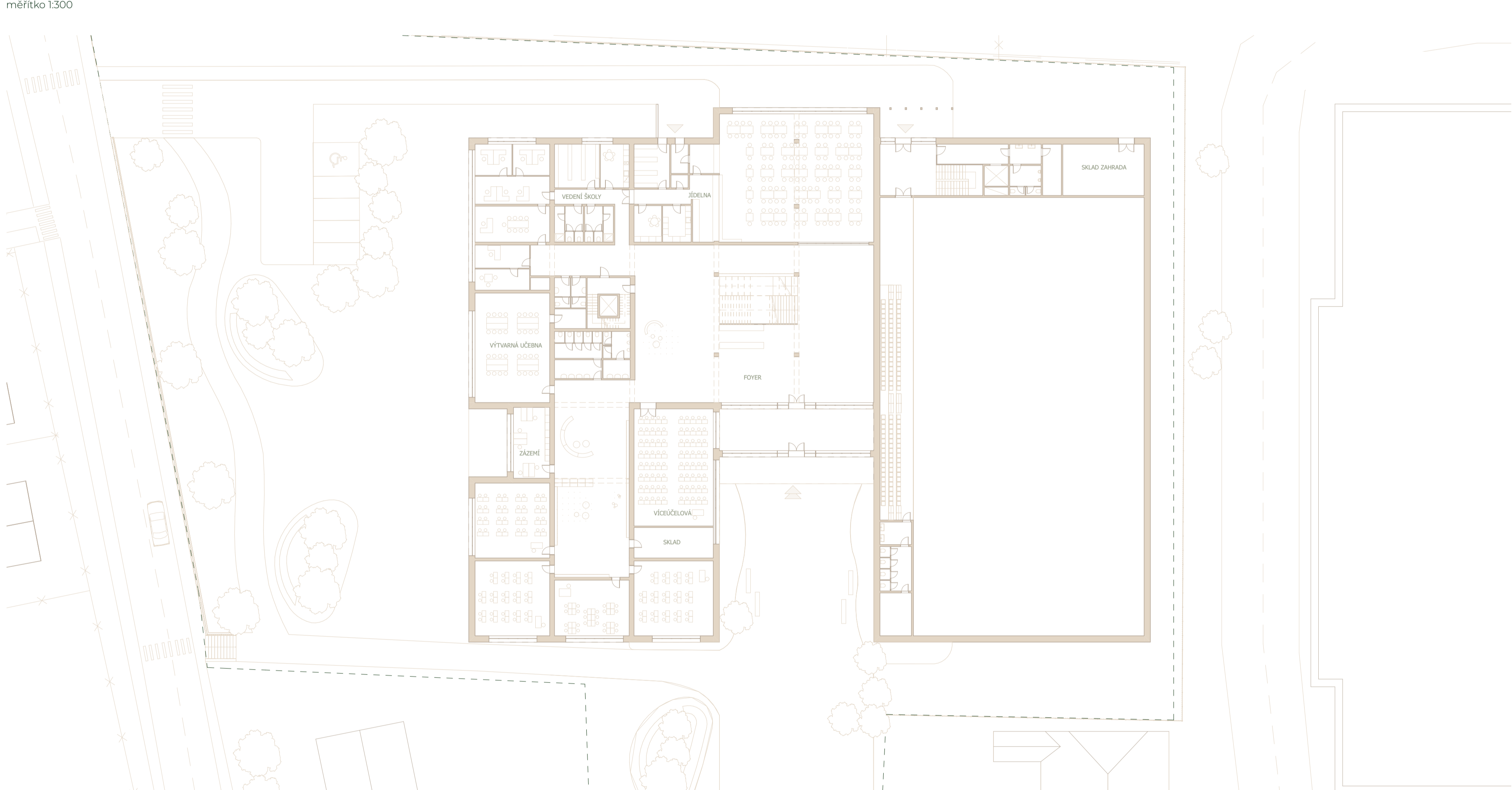

PROSTOROVÉ ŘEŠENÍ

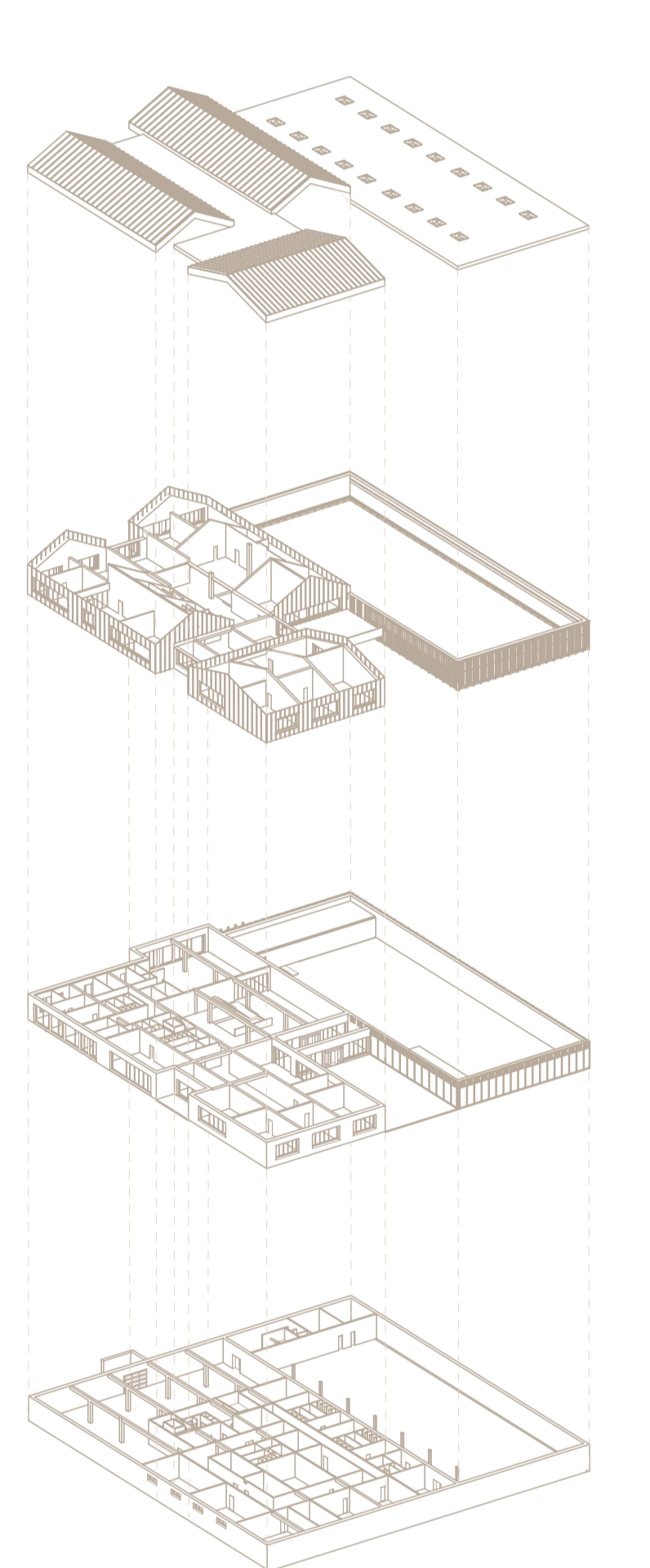

ZNP

1PP

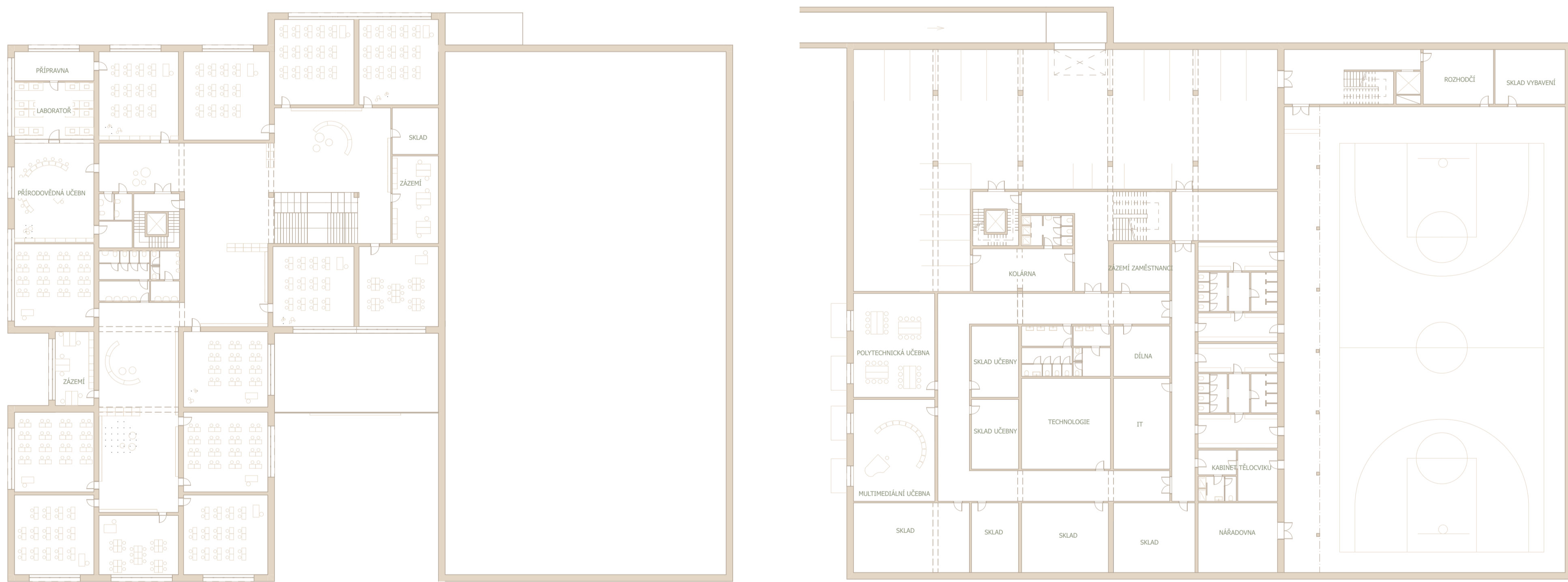

REZ PŘIČNÝ

REZ PODELNÝ

POHLED VÝCHODNÍ

POHLED JIŽNÍ

POHLED SEVERNÍ



SITUACE

měřítko 1:500

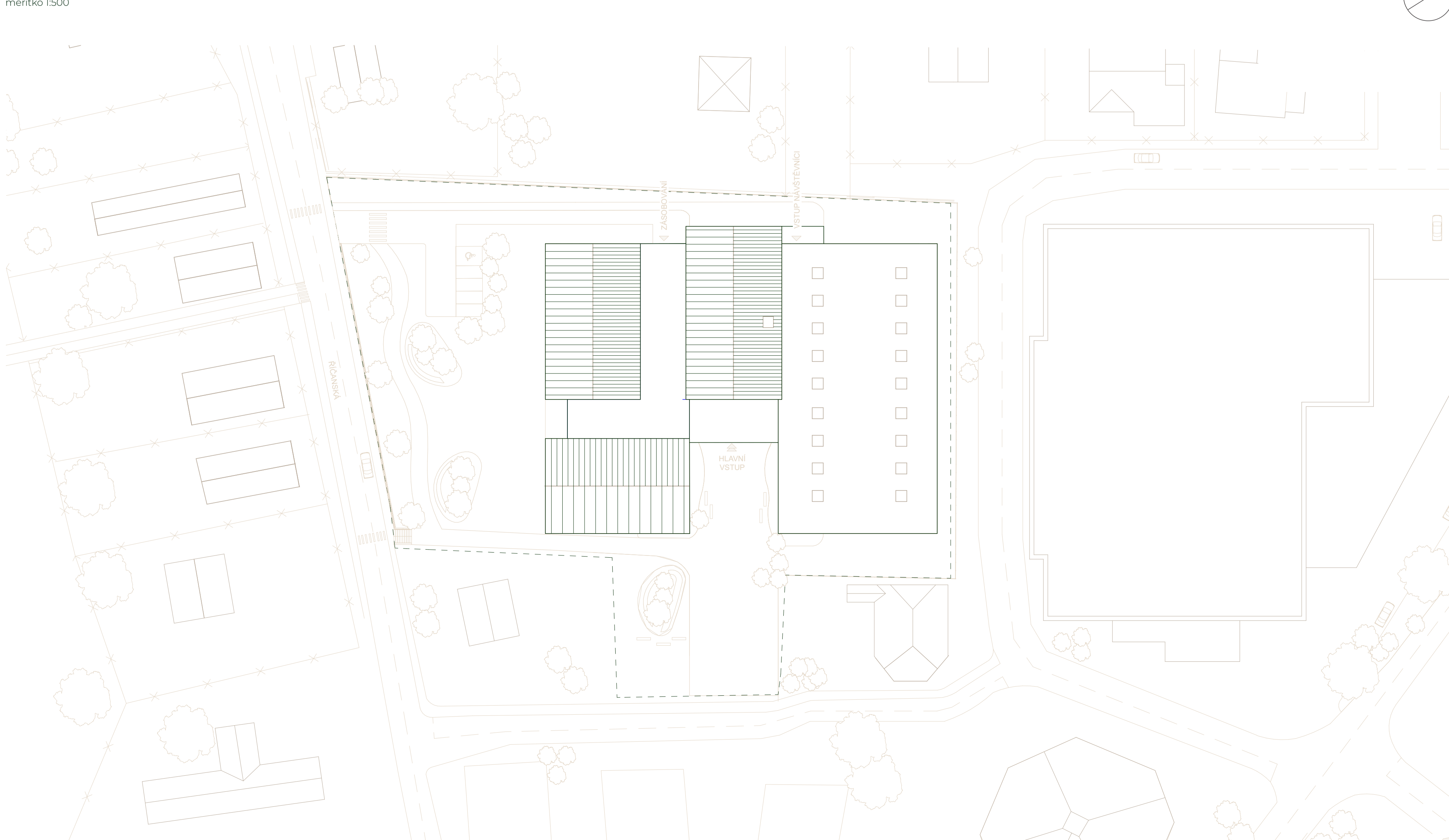

SITUACE ŠIRŠÍCH VZTAHŮ

měřítko 1:7500

