



**DZR  
PEKAŘSKÁ**

**DŮM ZVLÁŠTNÍHO  
REŽIMU - PRAHA 5**

Můj návrh DZR v klidné lokalitě Prahy 5 nabízí důstojné zázemí pro seniory a osoby se sníženou schopností pohybu. Cílem projektu je zajistit dostatečnou a nepřetržitou péči pro lidi, co to potřebují. Objekt je plně bezbariérový s rozmanitým výběrem aktivit pro volný čas uvnitř domu i venku na rozlehlé zahradě.

KATEDRA  
ARCHITEKTURY  
FAKULTA STAVEBNÍ  
CVUT V PRAZE

program / katedra  
**A+S** (Architektura a stavitelství)  
**k129** (Katedra architektury)

**AT03**

Ateliér architektonické tvorby 3  
(3 ročník / 6. semestr)

semestr  
**LS 2025/2026**

vedoucí ateliéru  
Ing. arch. Petr Lédl, Ph.D.  
Ing. arch. Štěpánka Hájková  
Ing. arch. Tadeáš Slavkovský

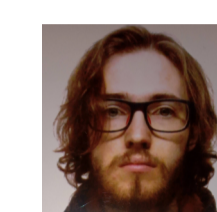

autor práce  
**Vojtěch  
Brázda**

**IDEA ŘEŠENÍ**

Návrh je založen na kompozici tří pevných ploch, reagujících na okolní zástavbu, které jsou ještě propojené lehkými skleněnými průchody. Každá hmota výškově reaguje na jiný sousedící objekt, čímž tvoří zajímavou souhru.

**AXONOMETRIE**



**KONCEPT**

Tím jak jsou každé bloky orientovány na jinou sousedící stavbu vzniká pestrá a zajímavá hmota objektu, která ještě je vylepšena o plastickou fasádu, která vytváří stíny podle toho, kde se nachází zrovna slunce, takže každou hodinu může působit jinak. Pravidelný řád a rozdělení sloupů balancuje harmonii fasády, kde šikmými, vytvářející stínovou hru, se mohou zdát v některých intervalech poněkud náhodně položené. Rastr se stíhá tak, aby zachytilo oko kolemjdoucího. Fasáda čerpá inspiraci ze stavby obytného domu v Portugalsku od taktéž portugalského studia AA.VV. Objekt dovtváří klidný prostor na rohu ulice Pekařská.

**URBANISMUS**

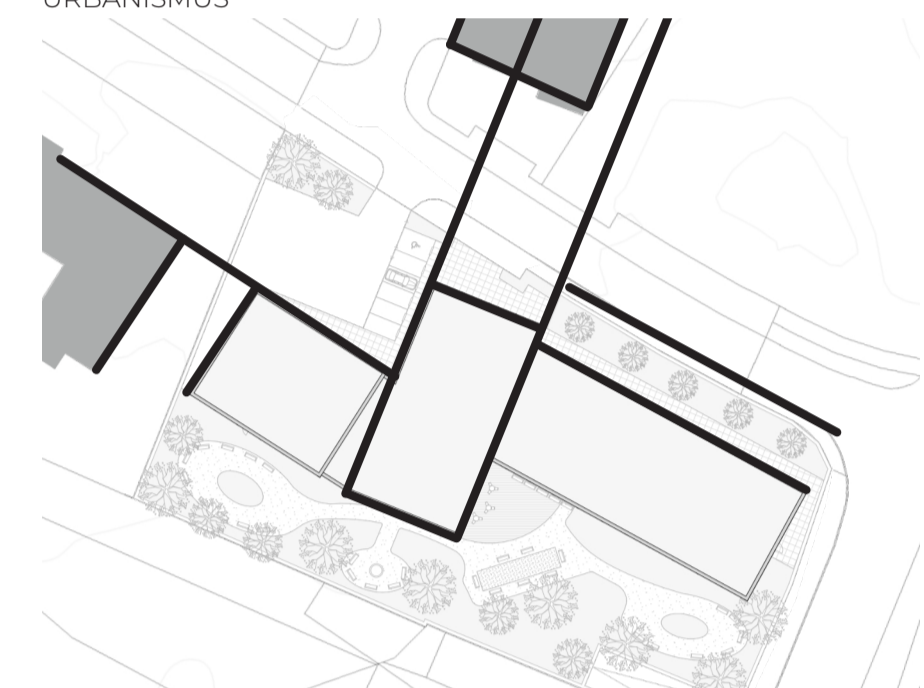

**KONCEPT FASÁDY**

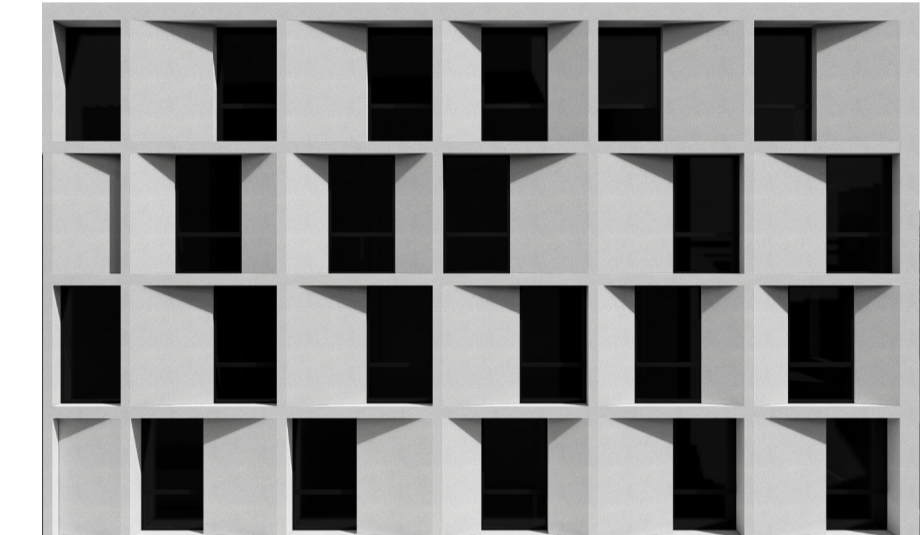

**PŮDORYS 1. NP**



**AXONOMETRIE**

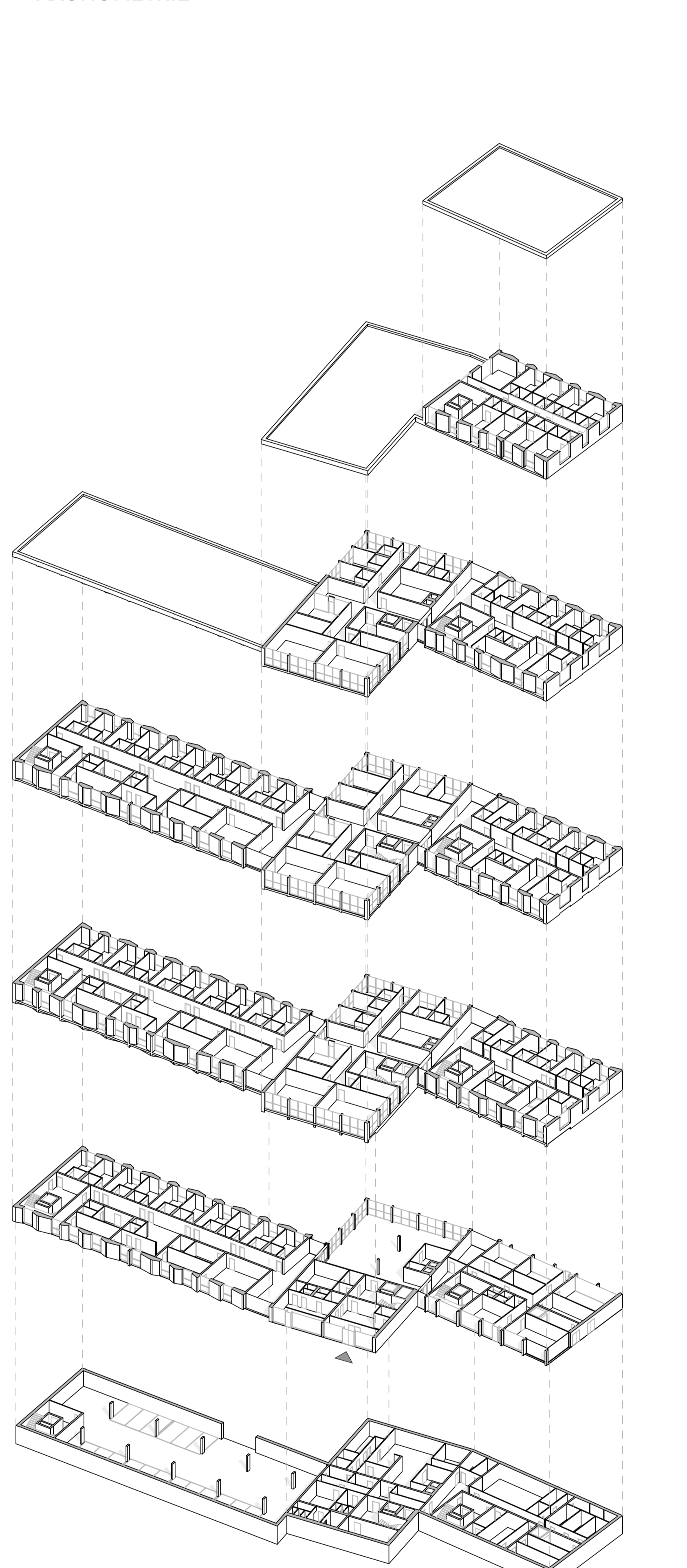

**PŮDORYS 2. NP**



**PODÉLNÝ ŘEZ**

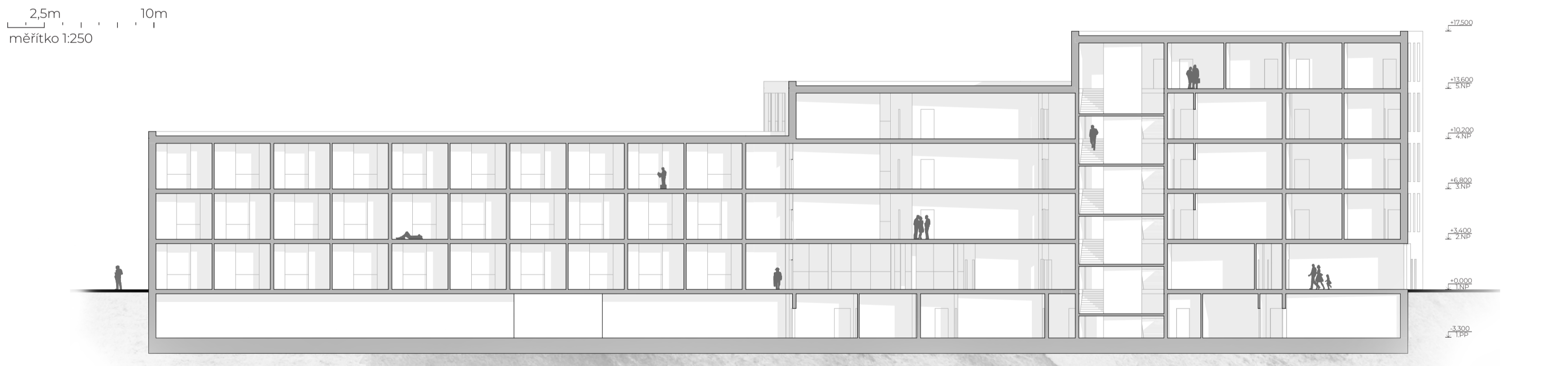

**SEVERNÍ POHLED**



**JIŽNÍ POHLED**

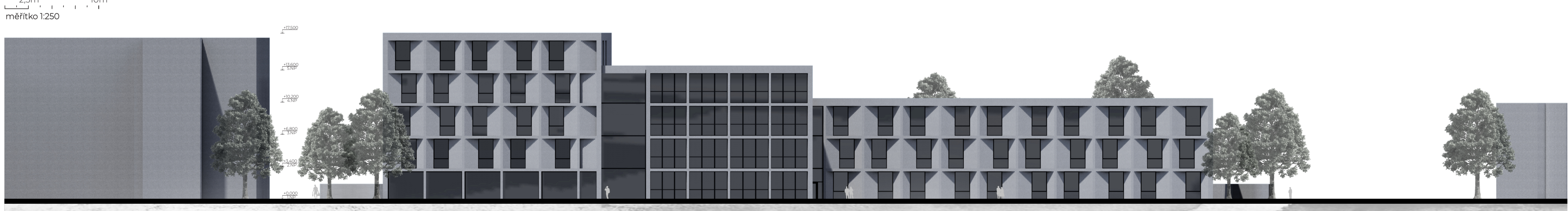

**SITUACE**

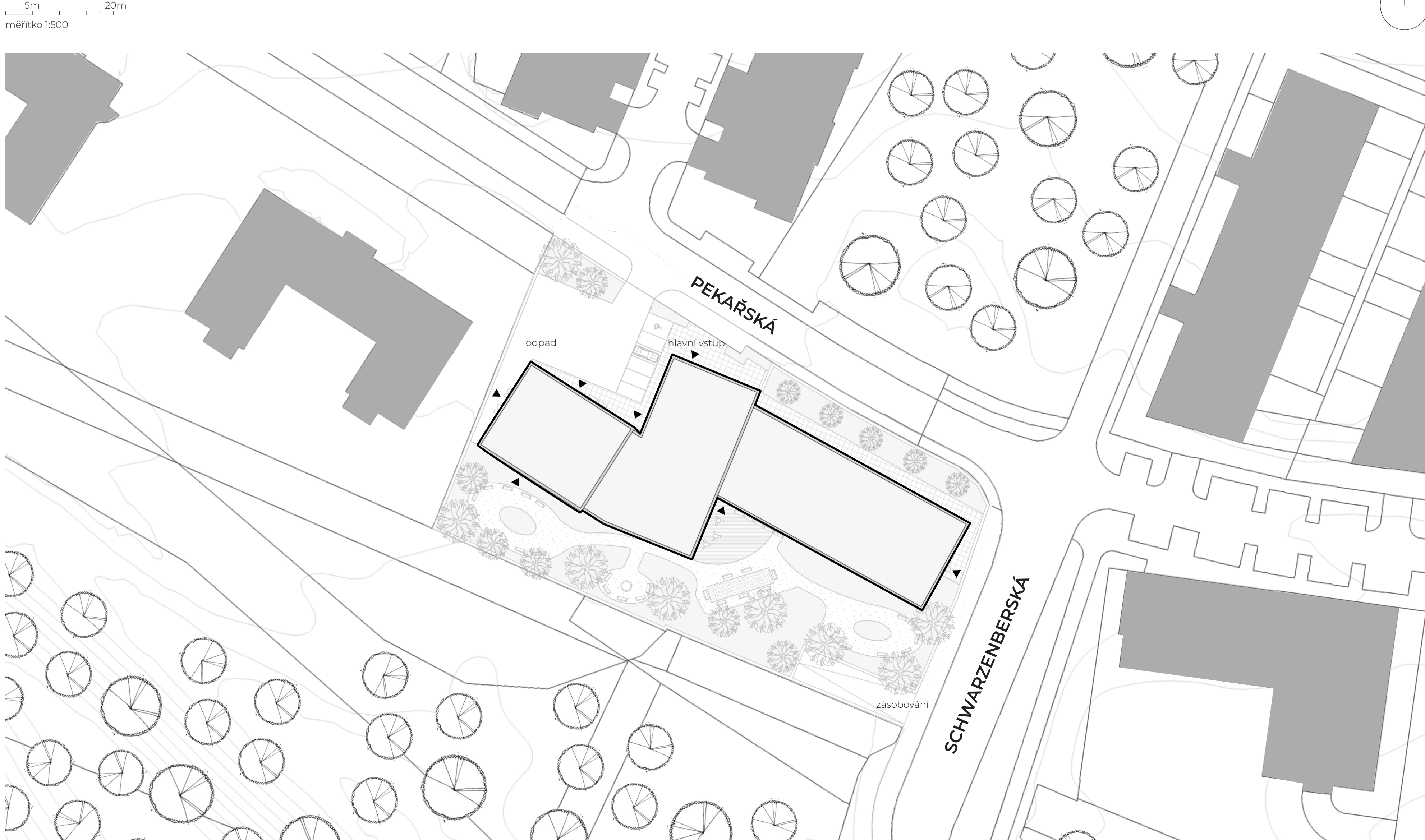

**MAPA PRAHY**

