

DOMOV ZVLÁŠTNÍHO REŽIMU PRAHA 5 TŘI KŘÍDLA

Území se nachází v městské části Praha 5 - na rohu ulice Pekařská a Schwarzenberská. Cílem byl návrh pobytové sociální služby, která je poskytována osobám se sníženou soběstačností. Důvodem jsou chronické duševní onemocnění nebo závislosti na návykových látkách a osobám se stářekou, Alzheimerovou demencí a ostatními typy demencí.



program / katedra
A+S (Architektura a stavitelství)
K129 (Katedra architektury)
 autor

ATA3

Ateliér architektonické tvorby 3
 (3. ročník / 6. semestr)
 semestr
LS 2025/2026
 vedoucí ateliéru
 Ing. arch. Petr Lédl, Ph.D.
 Ing. arch. Štěpánka Hájková
 Ing. arch. Tadeáš Slavkovský

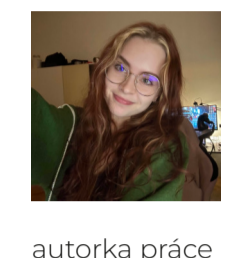

autorka práce
Eliška Chrástková

IDEA ŘEŠENÍ

Architektonická idea vychází ze snahy citlivě začlenit objekt do okolní zástavby a zároveň vytvořit příjemné prostředí. Důležité je poskytnout klientům prostředí, které respektuje jejich specifické potřeby.

AXONOMETRIE

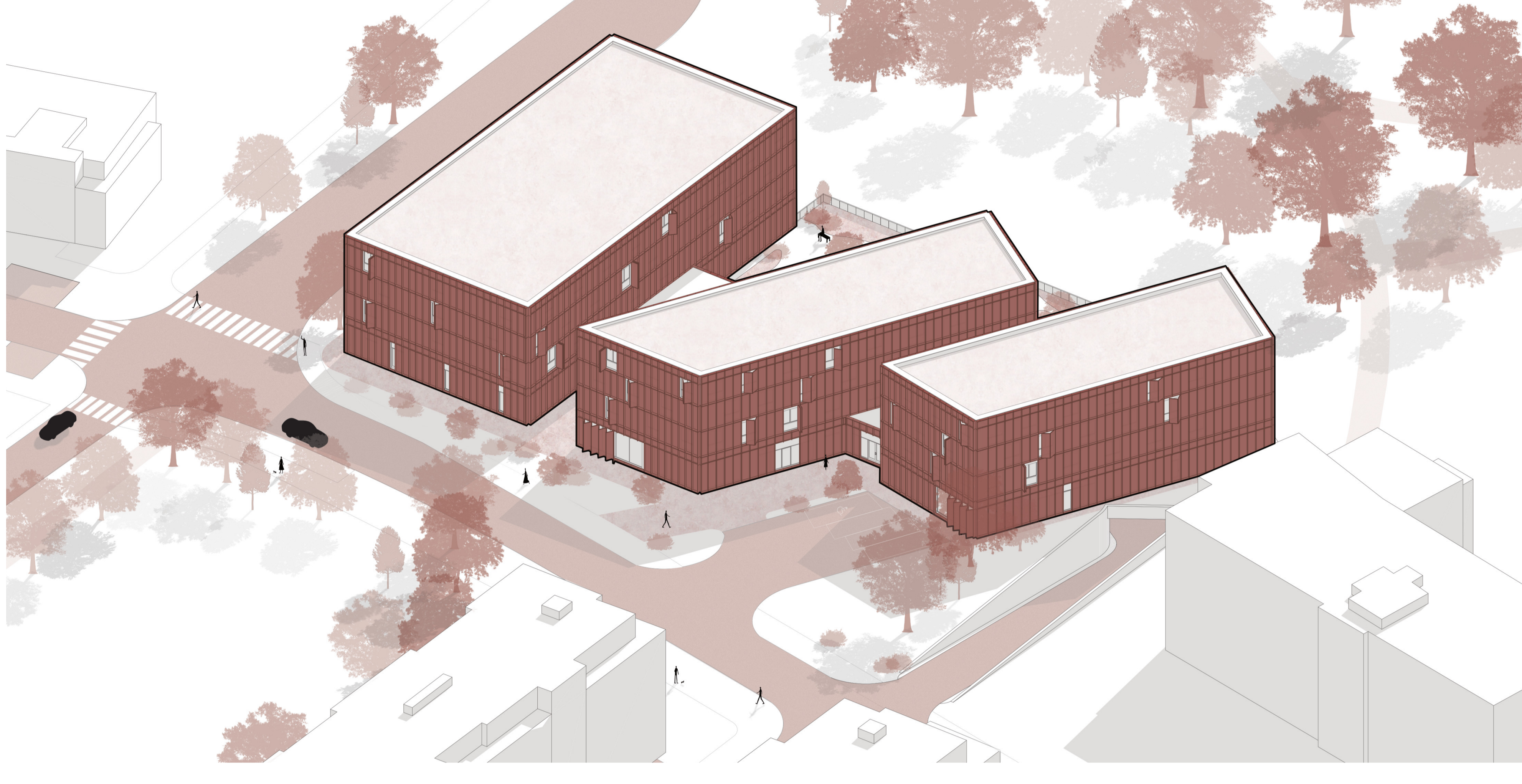

KONCEPT

Řešení spočívá v rozložení hmoty do tří pavilonů s chráněnou pobytovou zahradou v jejich středu. K dodržení uliční čáry bylo využito dynamického zkosení základních kvádrů, což rozbiží monotónnost fasád. Fasády lemující zahradu orientovanou na jižní stranu maximalizují přísun přirozeného denního světla nezbytného pro biorytmus klientů. Samotná zkosená hmota budovy přitom funguje jako štít, který tento dvůr přirozeně izoluje od ruchu ulice, čímž vytváří bezpečné a prosluněné útočiště pro volný pohyb na čerstvém vzduchu.

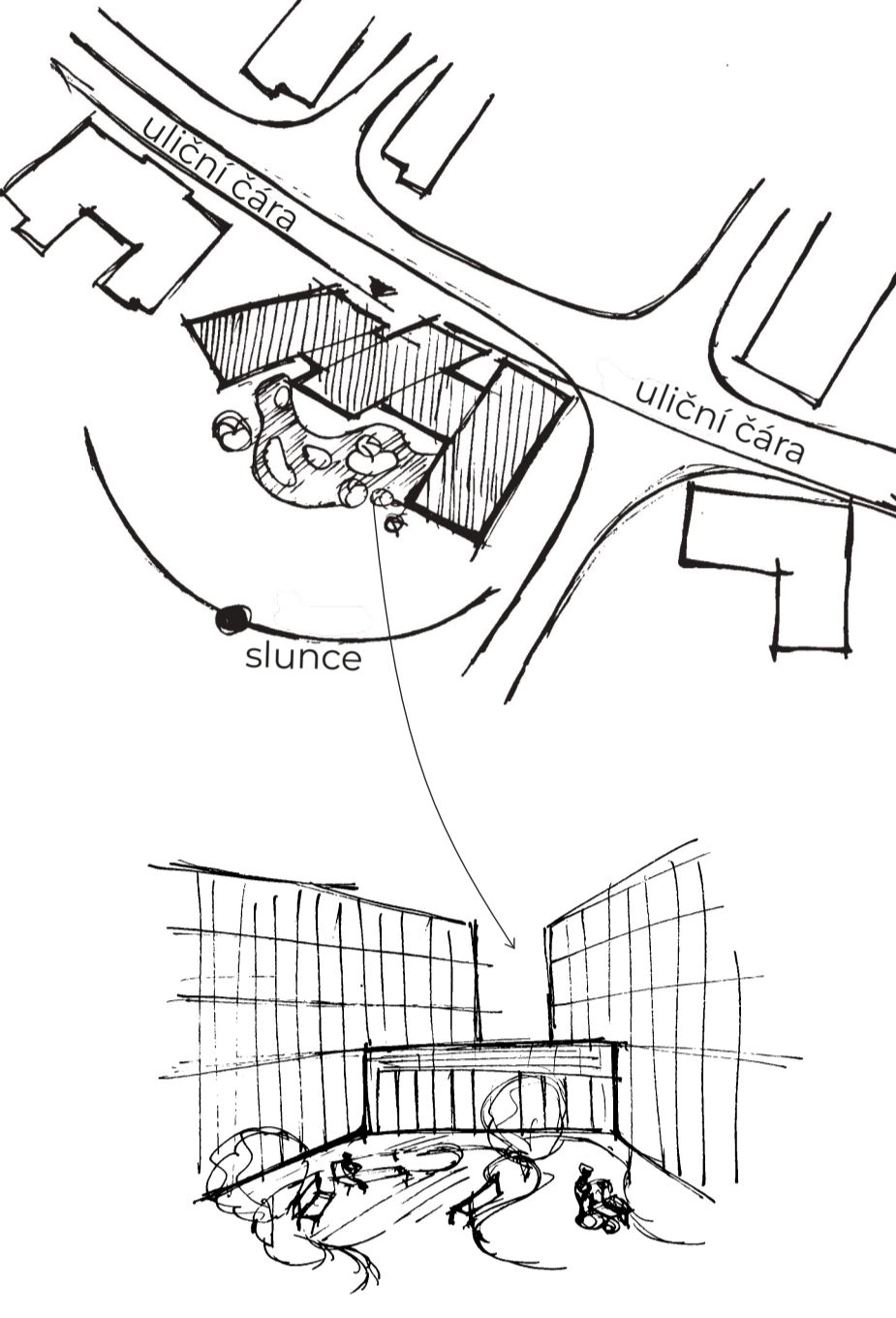

DOKUMENTACE

10m
 měřítko 1:200



LEGENDA MÍSTNOSTÍ

- | | |
|---------------------------------|-------------------------|
| 101 - zádveň/recepce | 123 - kadeřnický salon |
| 102 - čekárna | 124 - denní místnost |
| 103 - zázemí recepce | 125 - sklad |
| 104 - čekárna rehabilitace | 126 - kuchyň |
| 105 - rehabilitace | 127 - ofs |
| 106 - skupinové rehabilitace | 128 - bile nádobí |
| 107 - zázemí rehabilitace | 129 - sklad nádobí |
| 108 - čekárna kliniky | 130 - příprava |
| 109 - klinika | 131 - sklad |
| 110 - zázemí kliniky | 132 - sklad |
| 111 - společné prostory | 133 - kancelář |
| 112 - kavárna | 134 - denní místnost |
| 113 - venkovní posezení kavárny | 135 - denní nádobí |
| 114 - denní místnost | 136 - jídelna |
| 115 - šatna | 137 - zahrada |
| 116 - sklad | 138 - zasedací místnost |
| 117 - kancelář | 139 - denní místnost |
| 118 - denní místnost | 140 - kancelář |
| 119 - laboratoř | 141 - sklad zahradníka |
| 120 - příprava léků | 142 - kancelář |
| 121 - sklad léků | 143 - kancelář |
| 122 - výdej léků | 144 - kancelář |

2.-4.NP

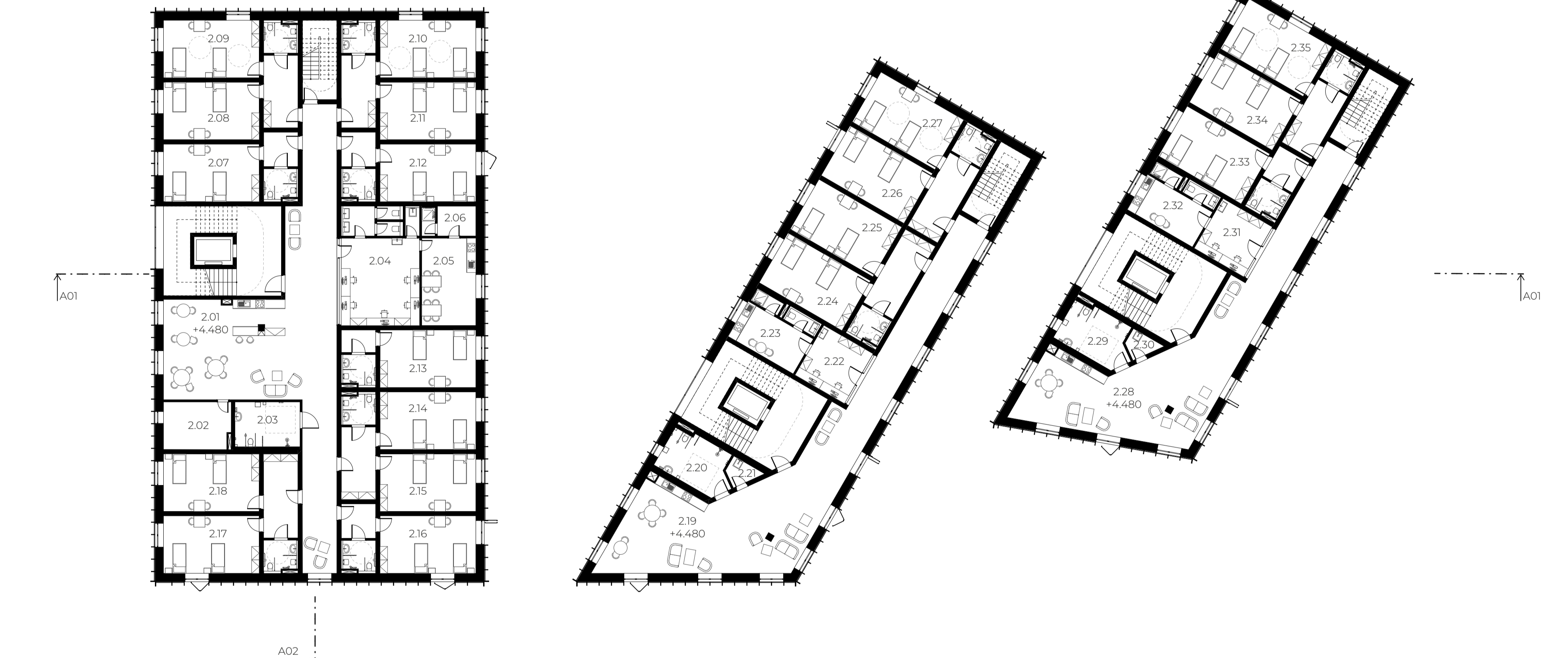

- 2.-4.NP**
- | | |
|------------------------------------|---|
| 2.01 - společné prostory s kuchyní | 2.21 - uklídková místnost |
| 2.02 - sklad lůžek | 2.22 - sesterna |
| 2.03 - koupelna s asistenti | 2.23 - denní místnost |
| 2.04 - sesterna | 2.24 - 2.27 - dvouložkový pokoj s kuchyní |
| 2.05 - denní místnost | 2.28 - společné prostory s kuchyní |
| 2.06 - sklad | 2.29 - koupelna s asistenti |
| 2.07 - 2.18 - dvouložkový pokoj | 2.30 - uklídková místnost |
| 2.19 - společné prostory s kuchyní | 2.31 - sesterna |
| 2.20 - koupelna s asistenti | 2.32 - denní místnost |
| | 2.33 - 2.35 - dvouložkový pokoj |



dvouložkový pokoj - 24,64m²
 koupelna - 4,35m²

PROSTOROVÉ ŘEŠENÍ

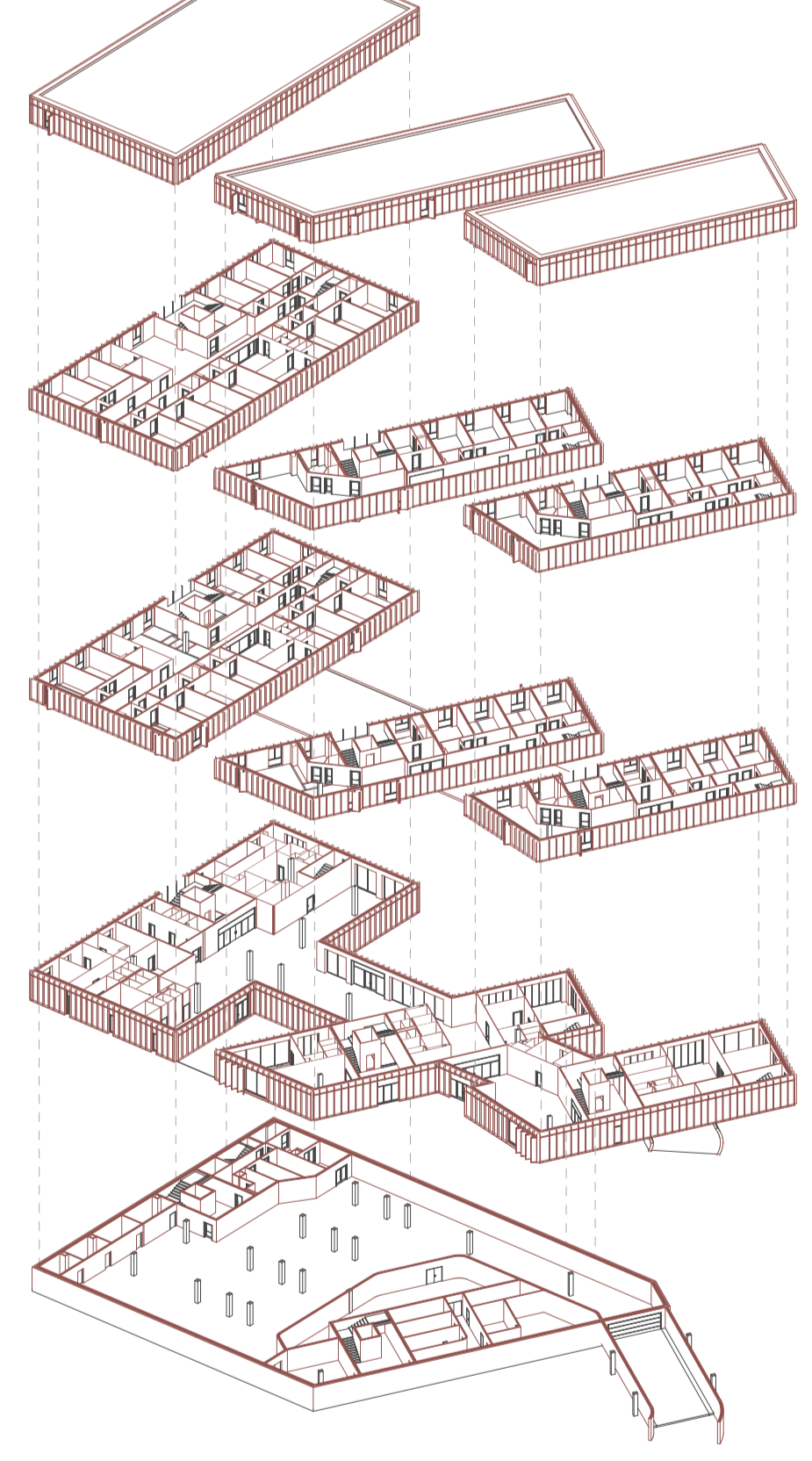

ŘEZ A01



FASÁDA

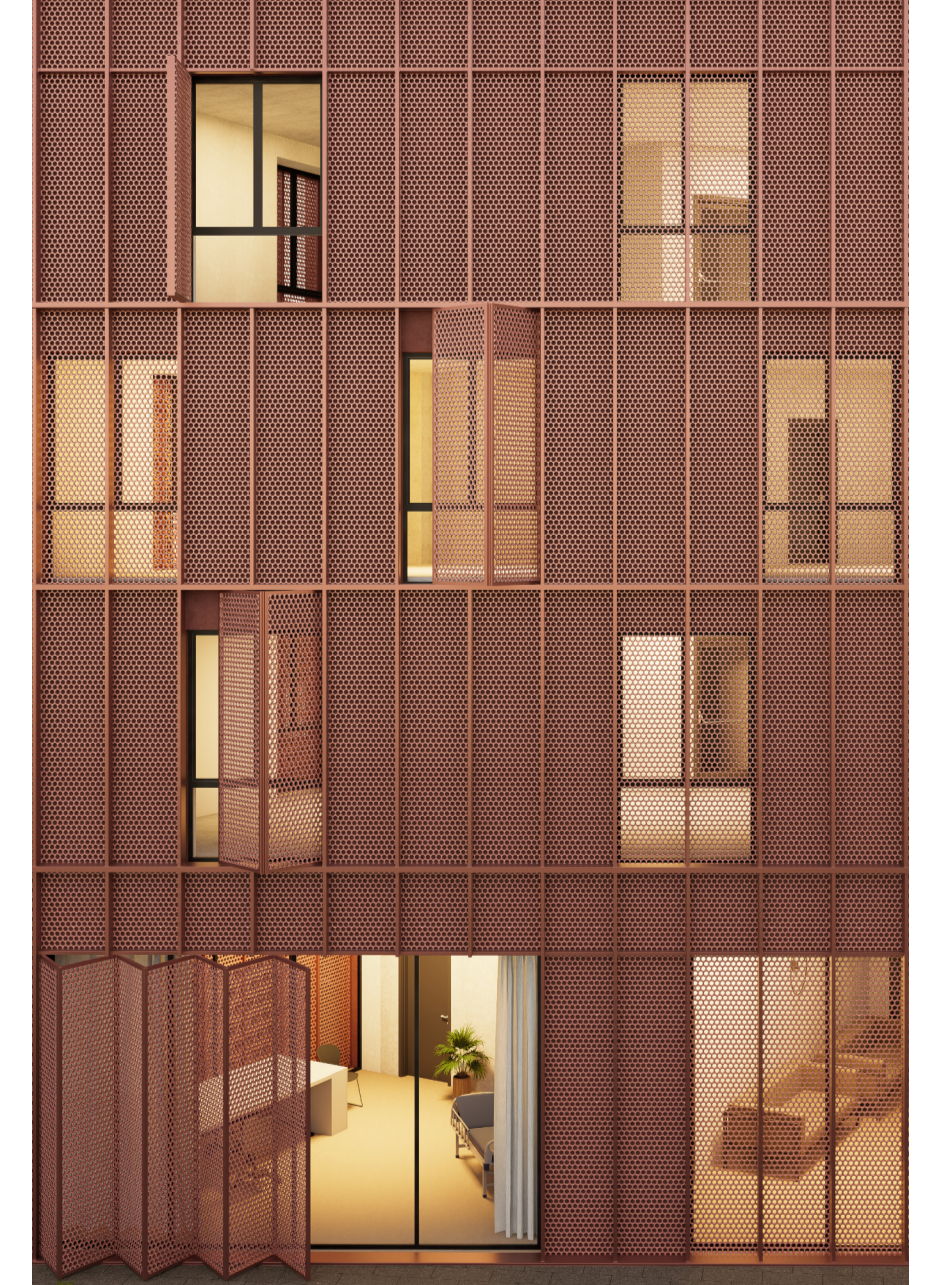

POHLED JIŽNÍ

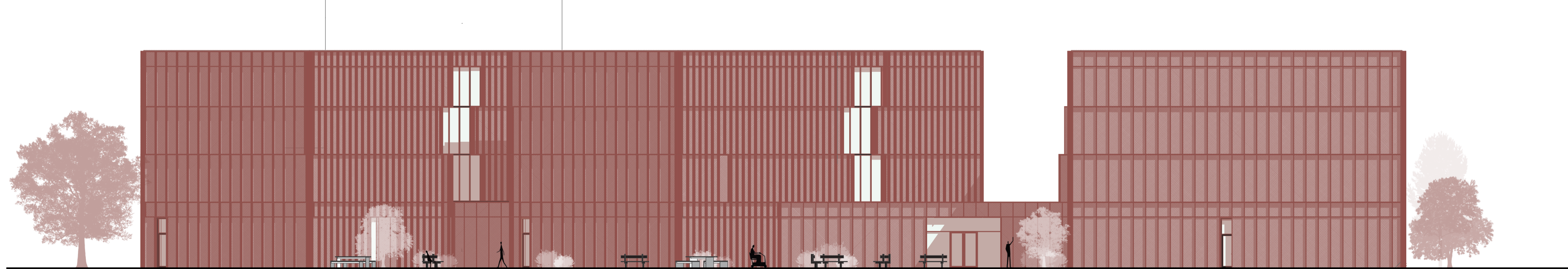

SITUACE

20m
 měřítko 1:500

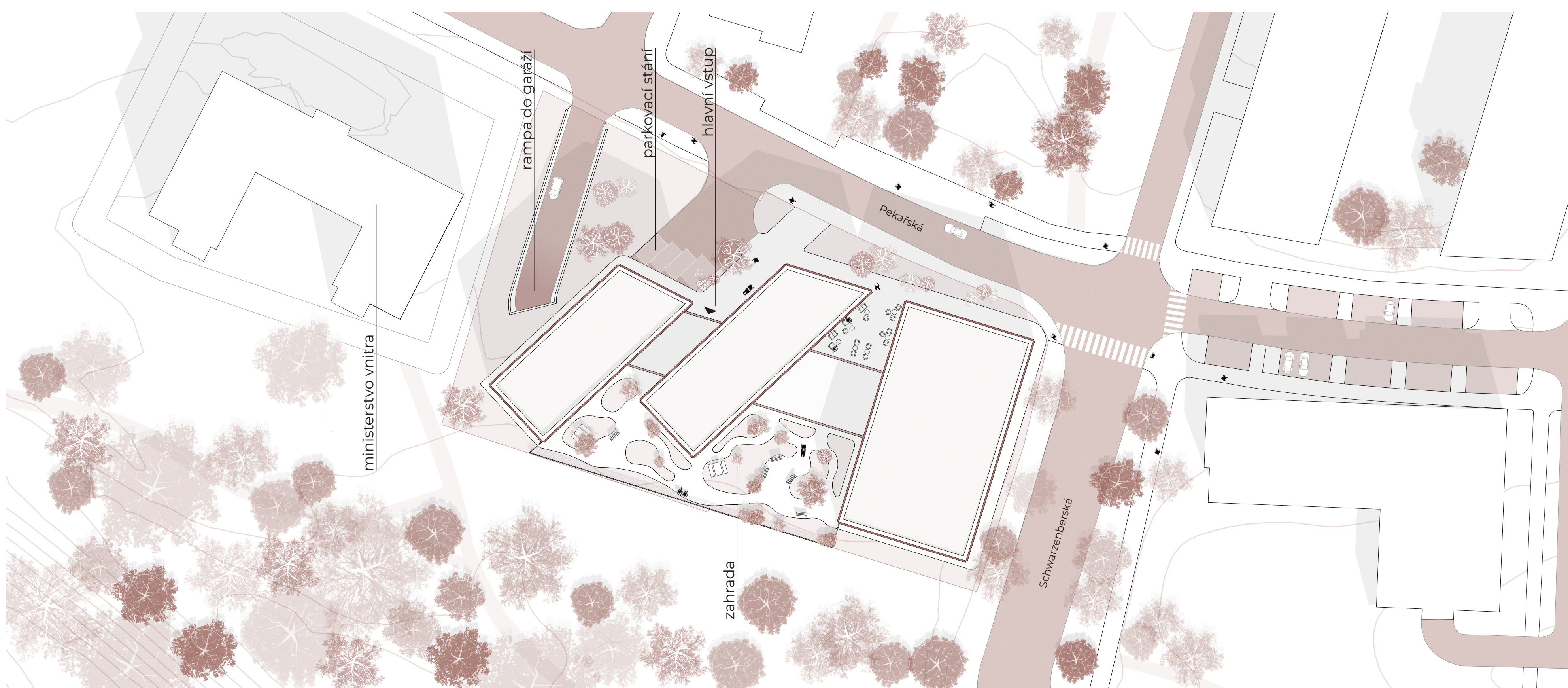

SITUACE ŠIRŠÍCH VZTAHŮ

200m
 měřítko 1:5000

