





Prichádzam k budove, ktorá ma vábi svojou fasádou. Vykukuje na mňa spoza stromov, zelenej húštiny uprostred zástavby. Smiech detí. Vrava dospelých. Pestrí ľudia v pestrých priestoroch. Pestré konverzácie. Chudobní s bohatými. Malí s veľkými. Všetci sú si tu rovní. Utópia? Dnes možno. Ale čo tak dať tomu šancu? Ľudia sú tu akosi viac ľuďmi. Tak si to predstavujem.

Úlohou architekta je bojovať za lepší svet, kde môže tvoriť architektúru, ktorá slúži každému, a nie len privilegovaným.

- Oscar Niemeyer

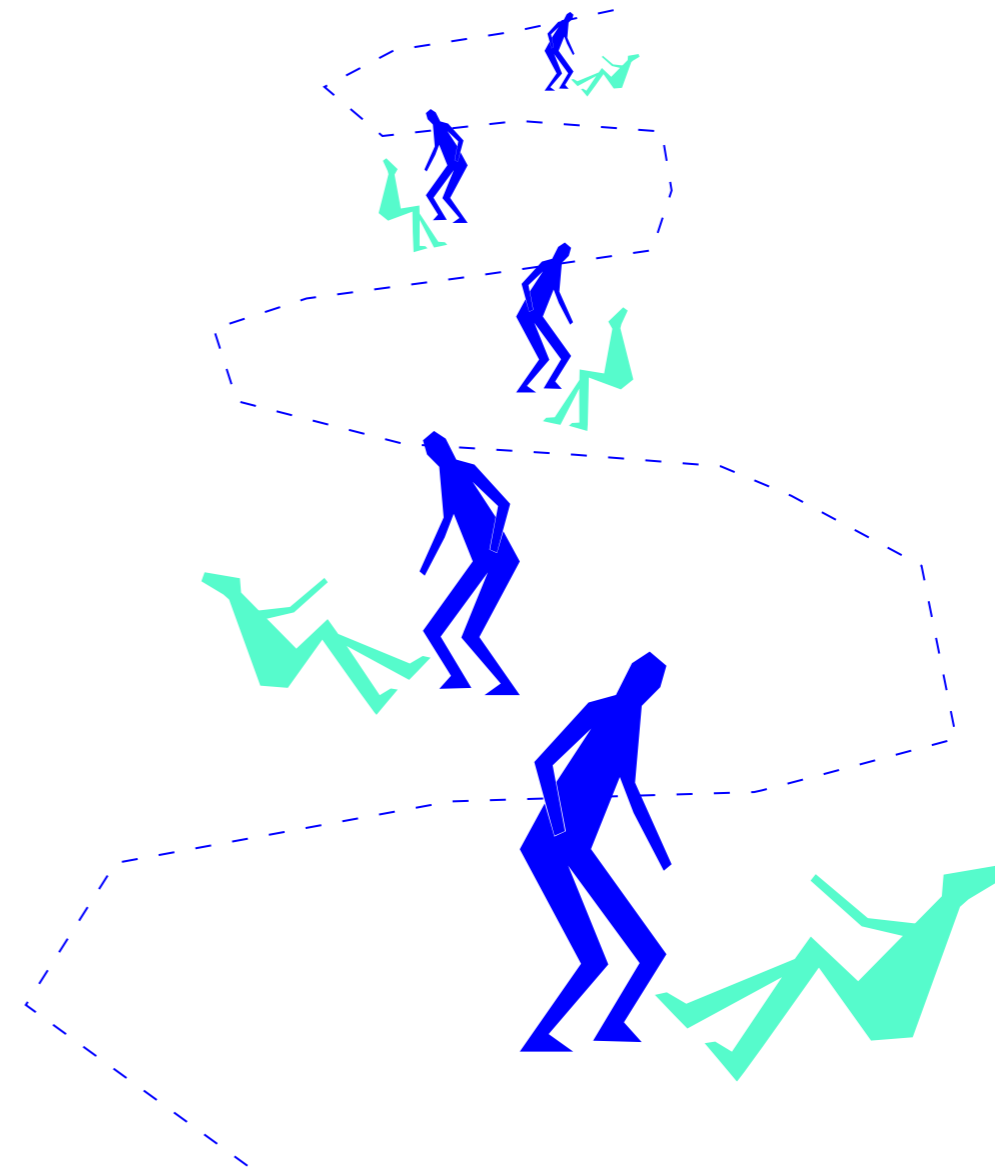



Projekt Integro predstavuje architektonickú odpoveď na viacero aktuálnych kríz Bratislavy. S narastajúcim problémom bytovej krízy a rozmachom developerských zásahov prehlídame tie najviac alarmujúce, život ohrozujúce problémy, ako napríklad krízu bezdomovectva. Spoločnosť odsudzuje, a zároveň normalizuje bezdomovectvo svojou ľahostajnosťou. V Bratislave žije podľa sčítania z roku 2023 takmer 2 200 ľudí bez domova alebo v bytovej núdzi. Preto som si zvolila zamerať sa v tejto semestrálnej práci na sociálne vylúčené osoby a použiť architektúru a urbanizmus ako nástroj pre navrátenie dôstojnosti a integráciu týchto osôb do spoločnosti.

Developerská výstavba vytvára cenovú bublinu, ktorá vylučuje bežných občanov. Projekt reaguje vytvorením cenovo dostupného nájomného bývania. Namiesto záberu ďalšieho greenfieldu má návrh zámer sanovať zanedbaný brownfield, čím šetrí zdroje, prinavracia mestu kompaktnosť a revitalizuje dlhodobo chátrajúci skelet.

integrácia 101

**alebo aj ako nevytvoriť iba miesto pre nich,
ale najmä s nimi:**

Participácia

Dôstojnosť

Parter

Štruktúra

Hierarchia

★ kde to má zmysel?

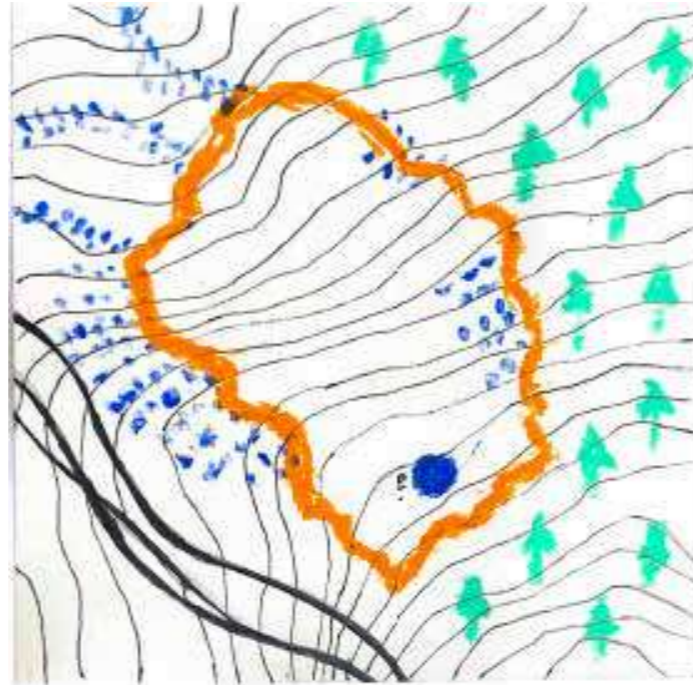

rázsochy



chorvátske rameno petržalka

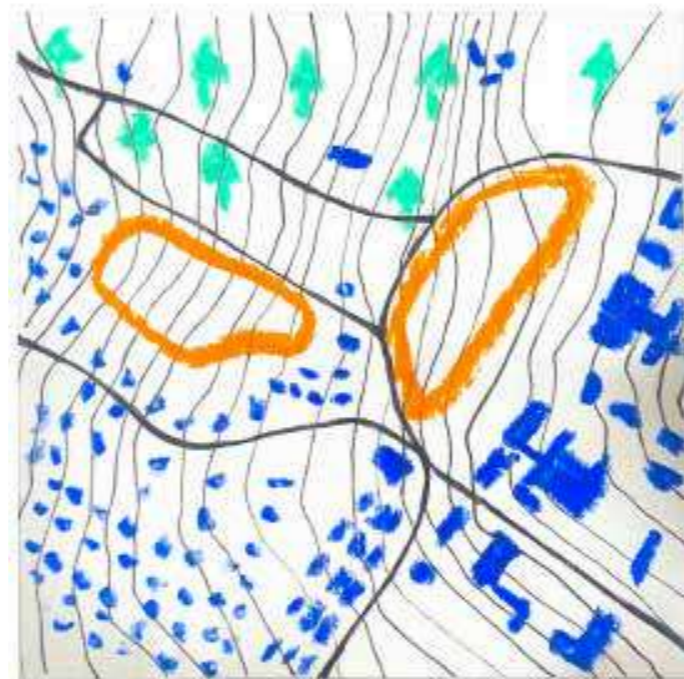

pekná cesta rača

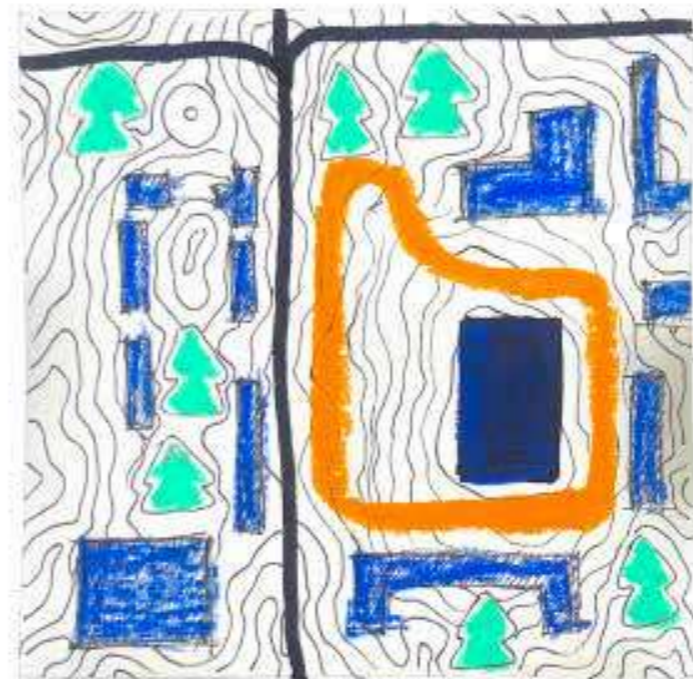

hirošima ružinov

hirošima dnes





m1:10 000





funkcie v okolí

^ kuchajda

m1:10 000

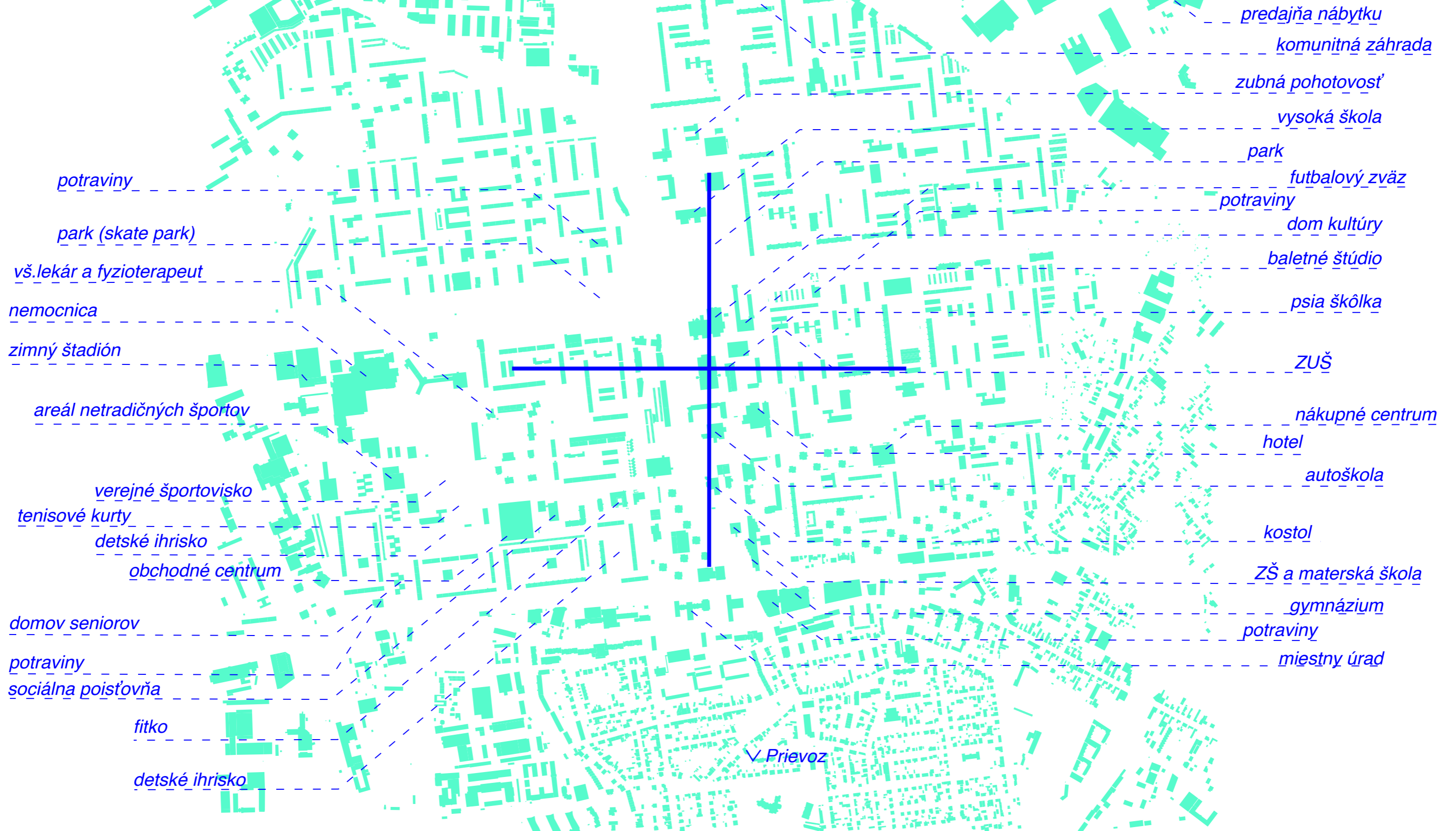



bližšie okolie

m1:10 000 

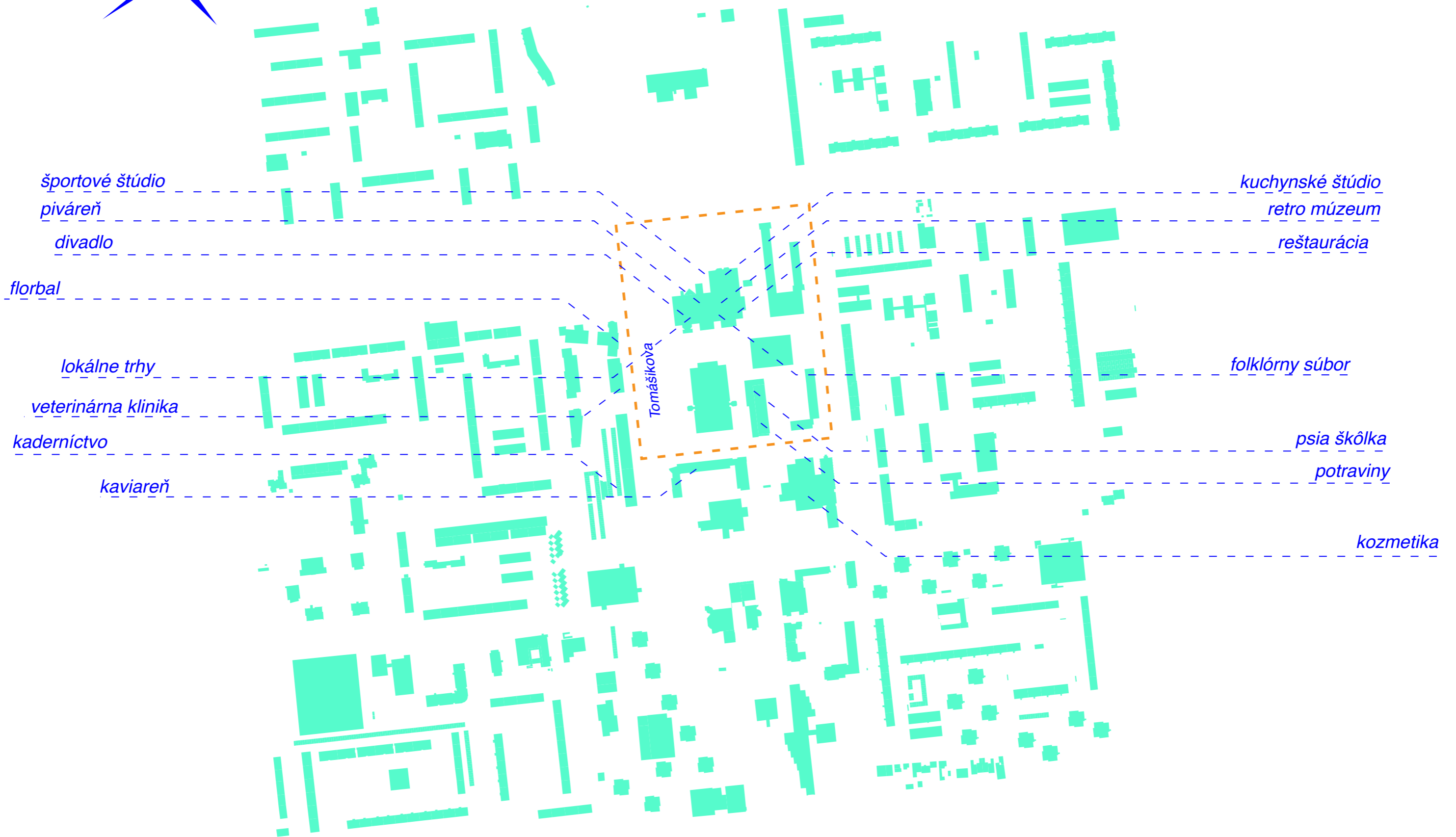



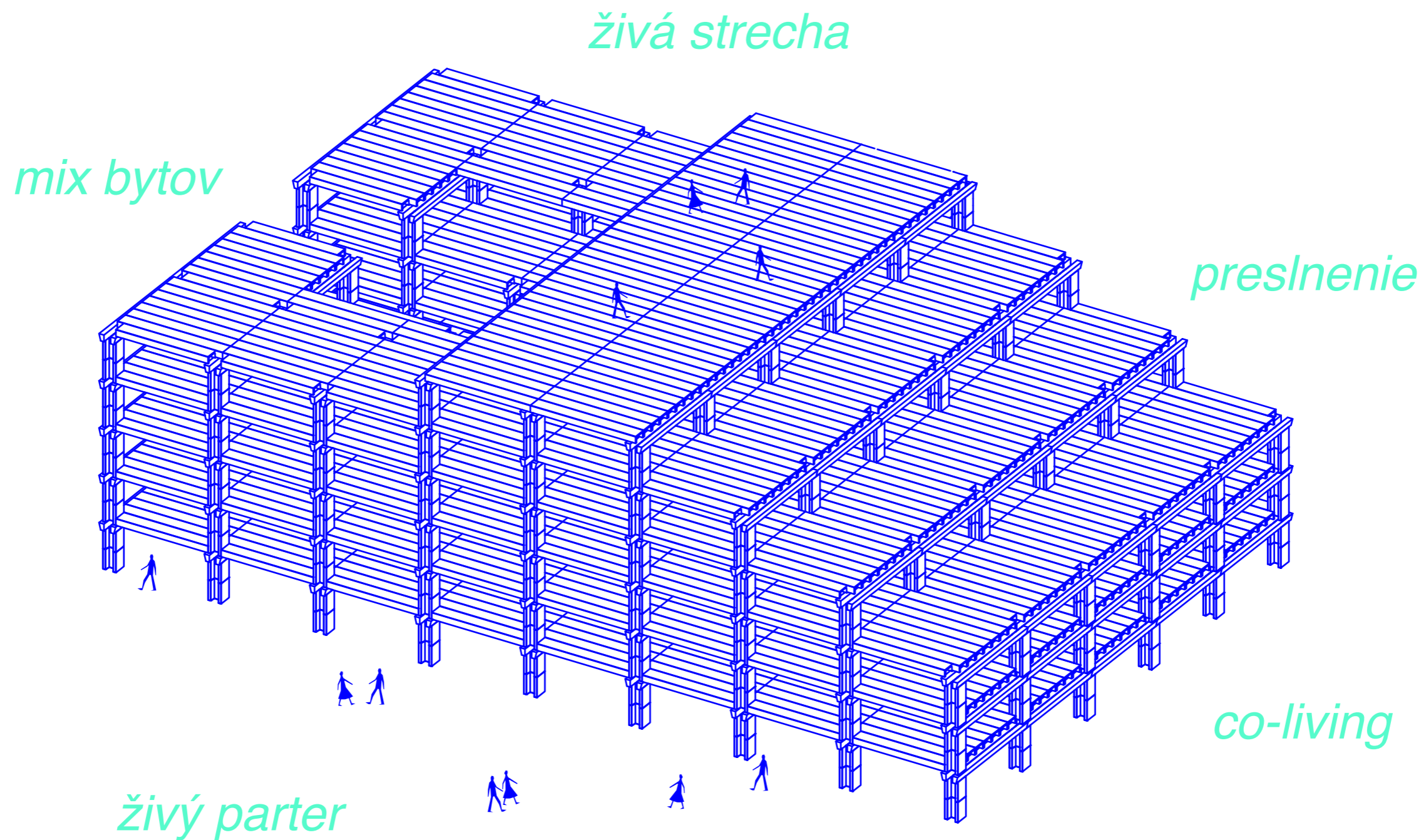

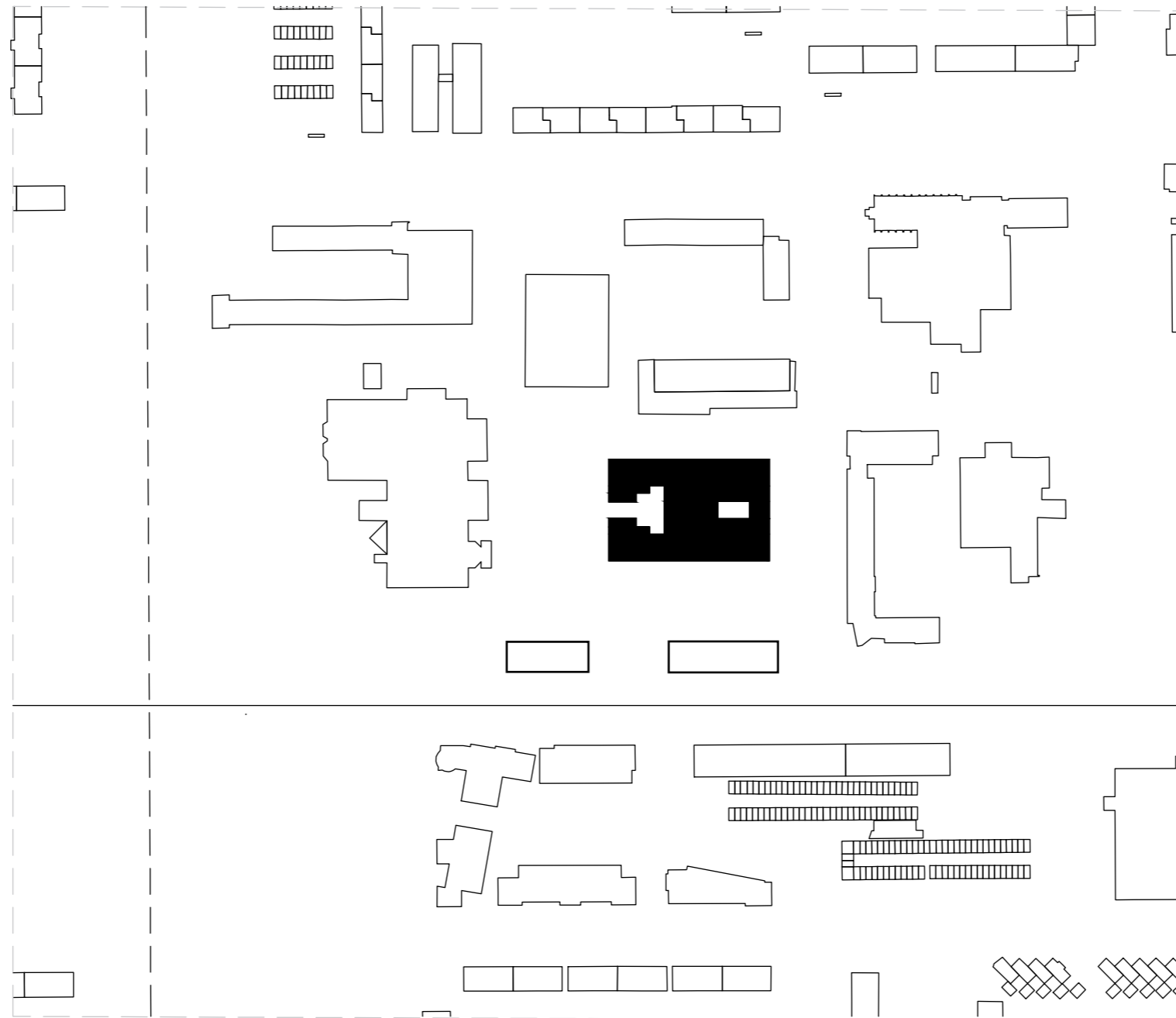

m1:2000

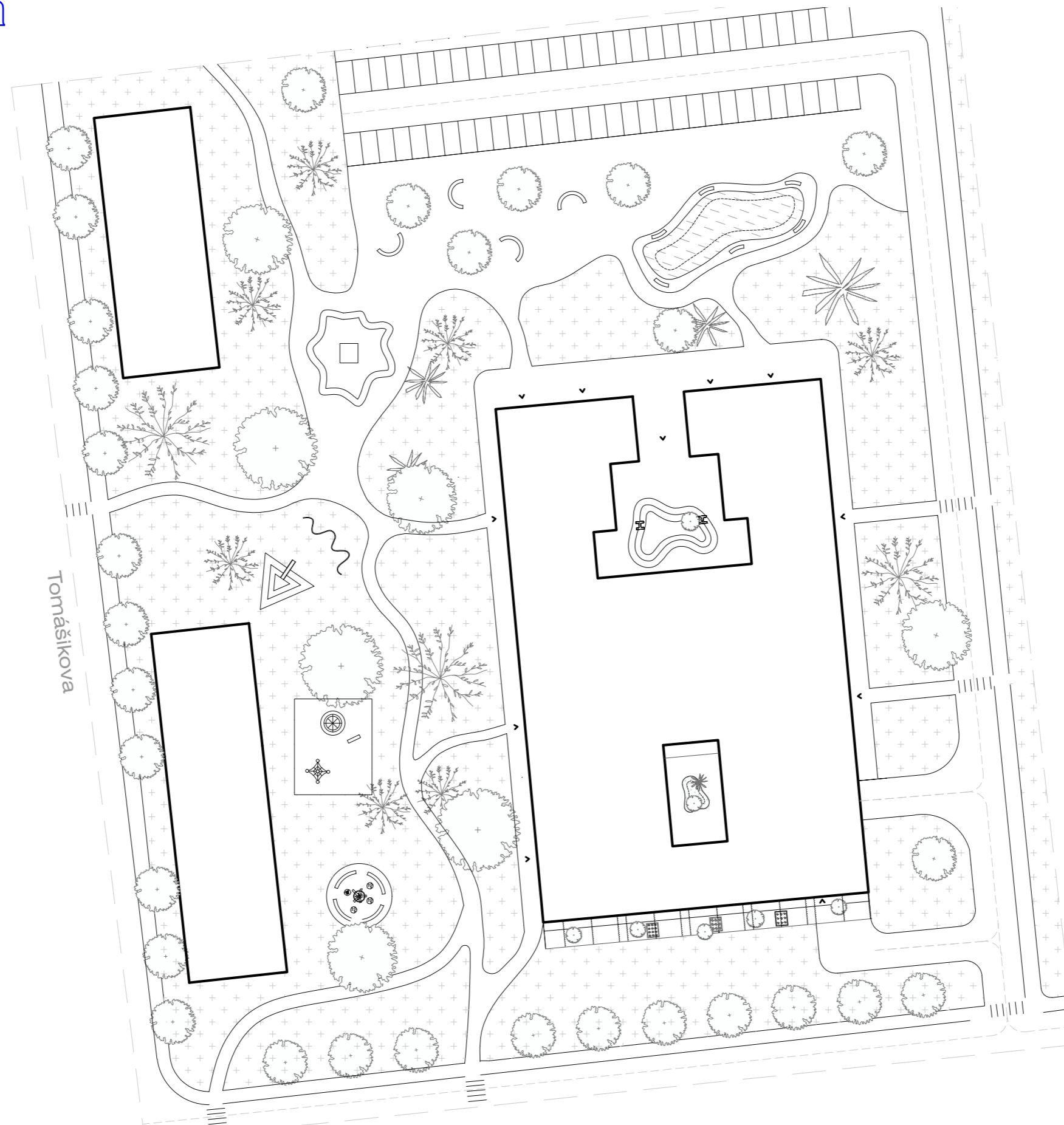

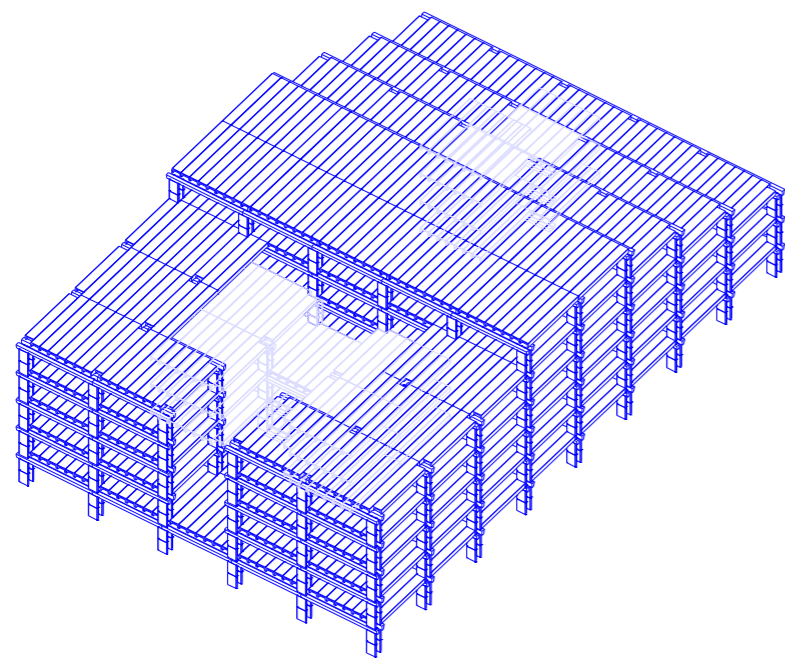

vytvorenie átrii pre presvetlenie

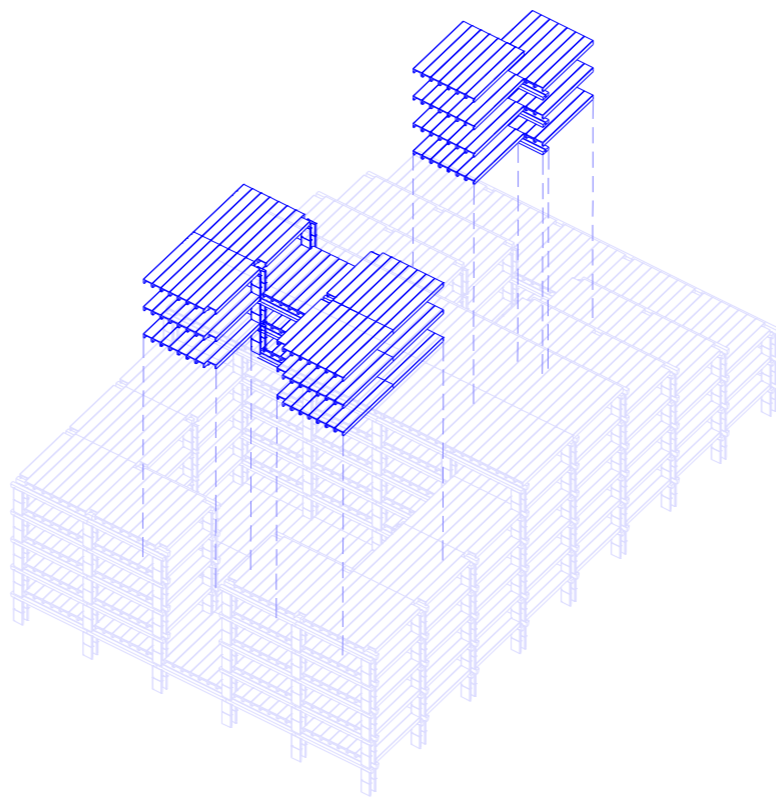

vybratie časti konštrukcie

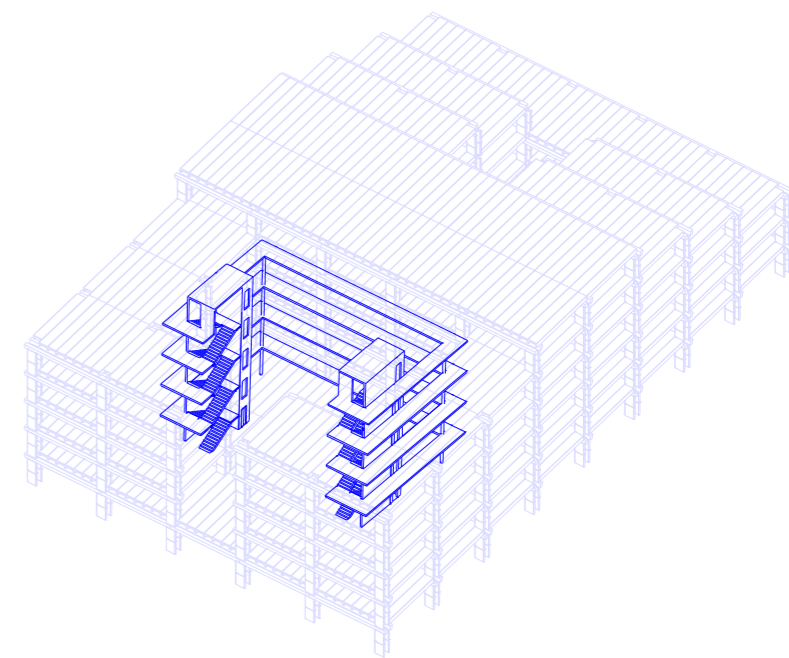

nahradenie novou konštrukciou

priznané konštrukcie versus udržateľnosť

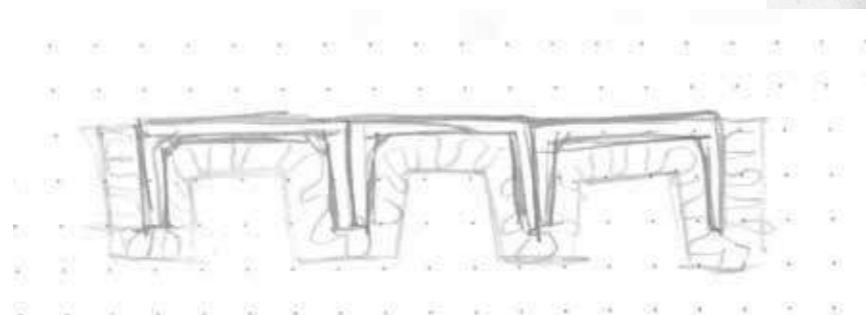
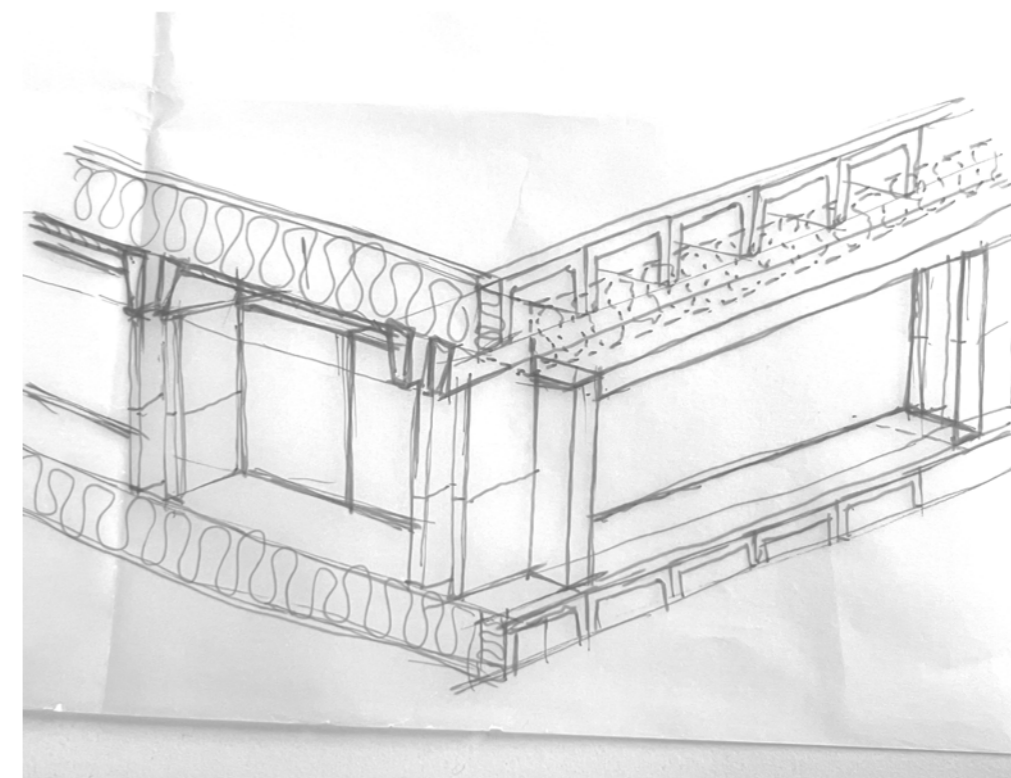
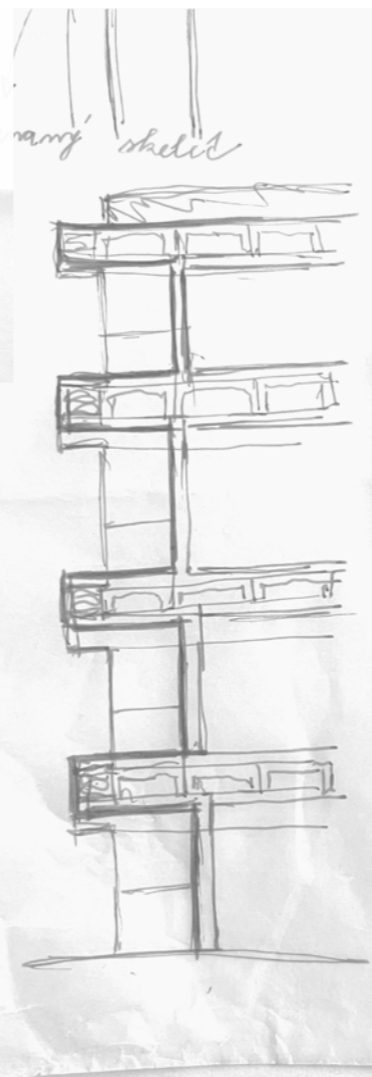
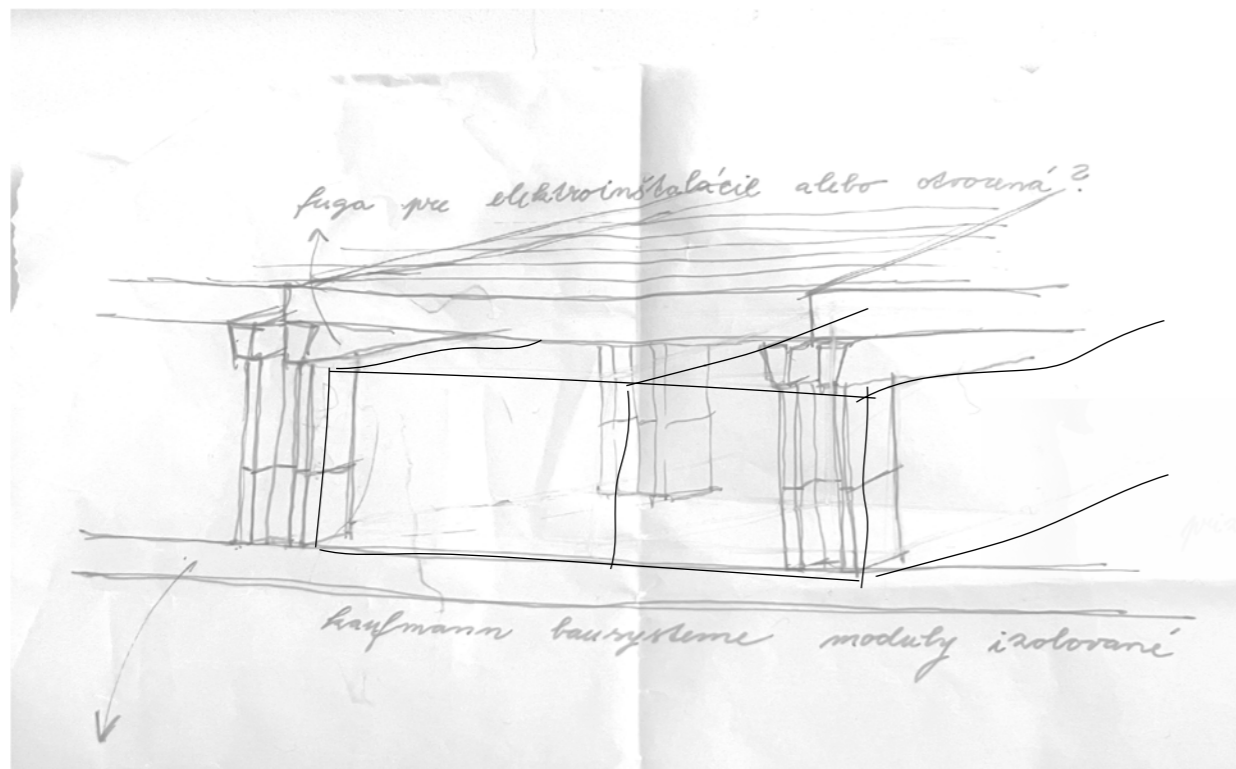



modulárne bunky

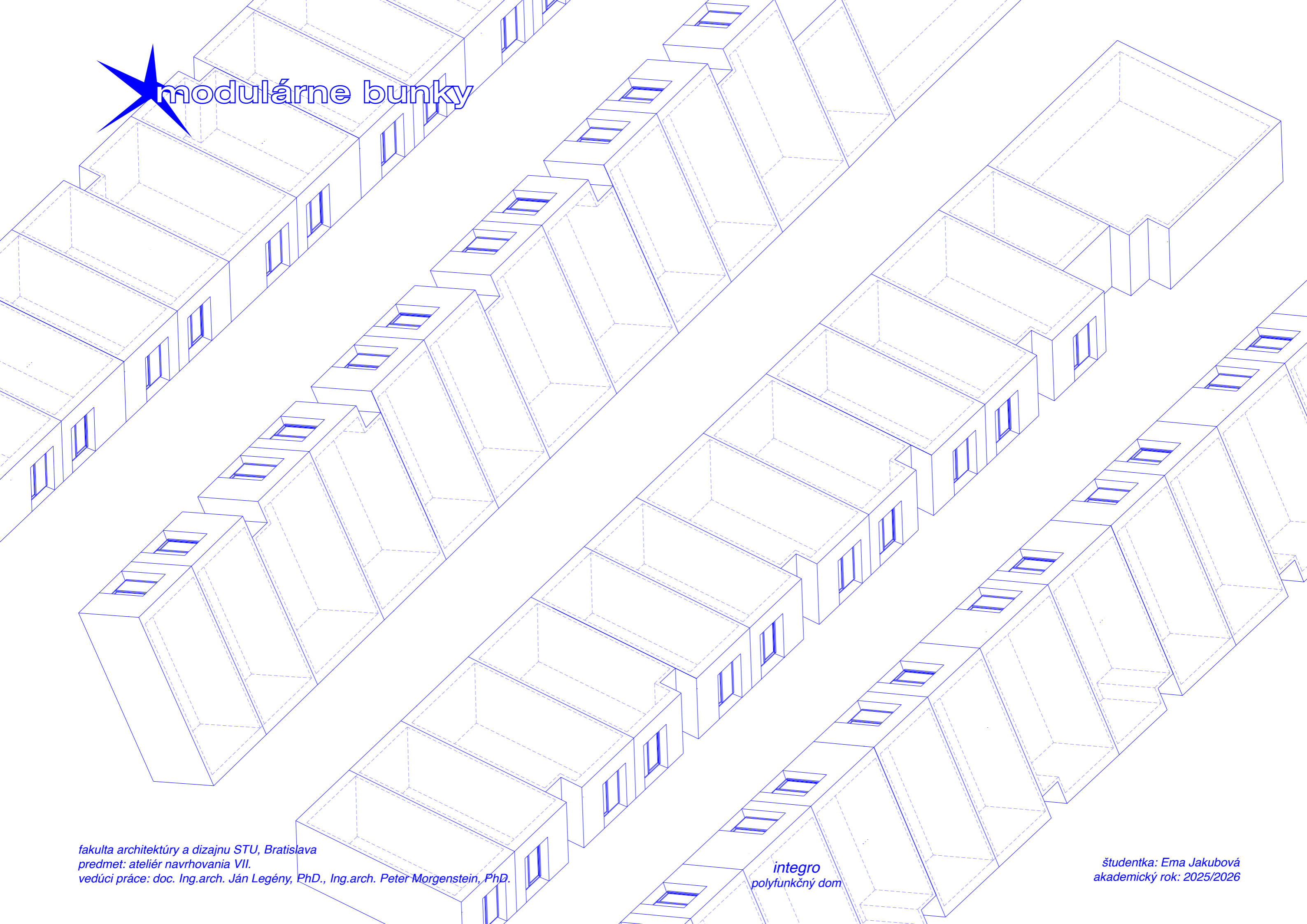

modulárne bunky

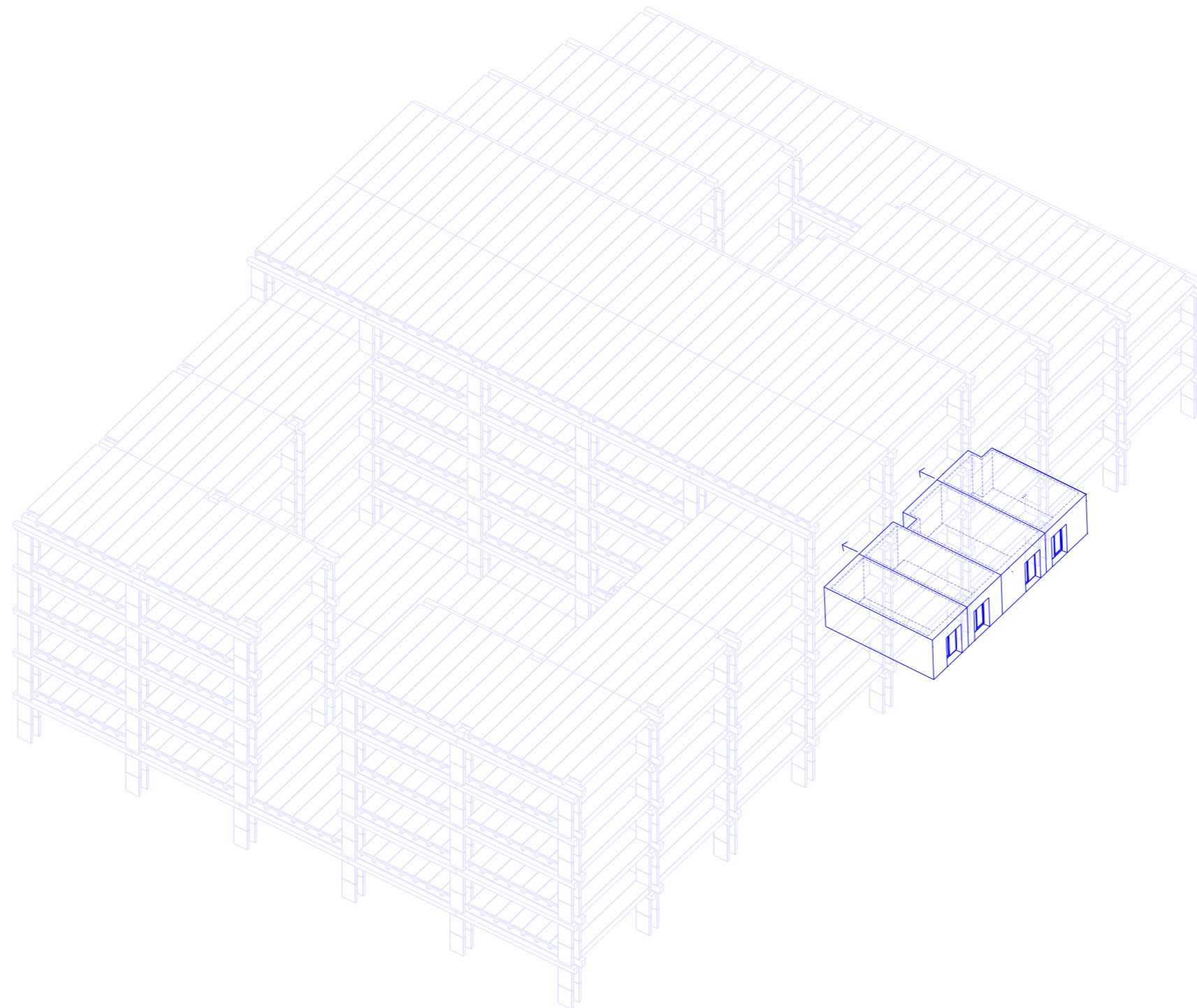

bunkový systém 2NP

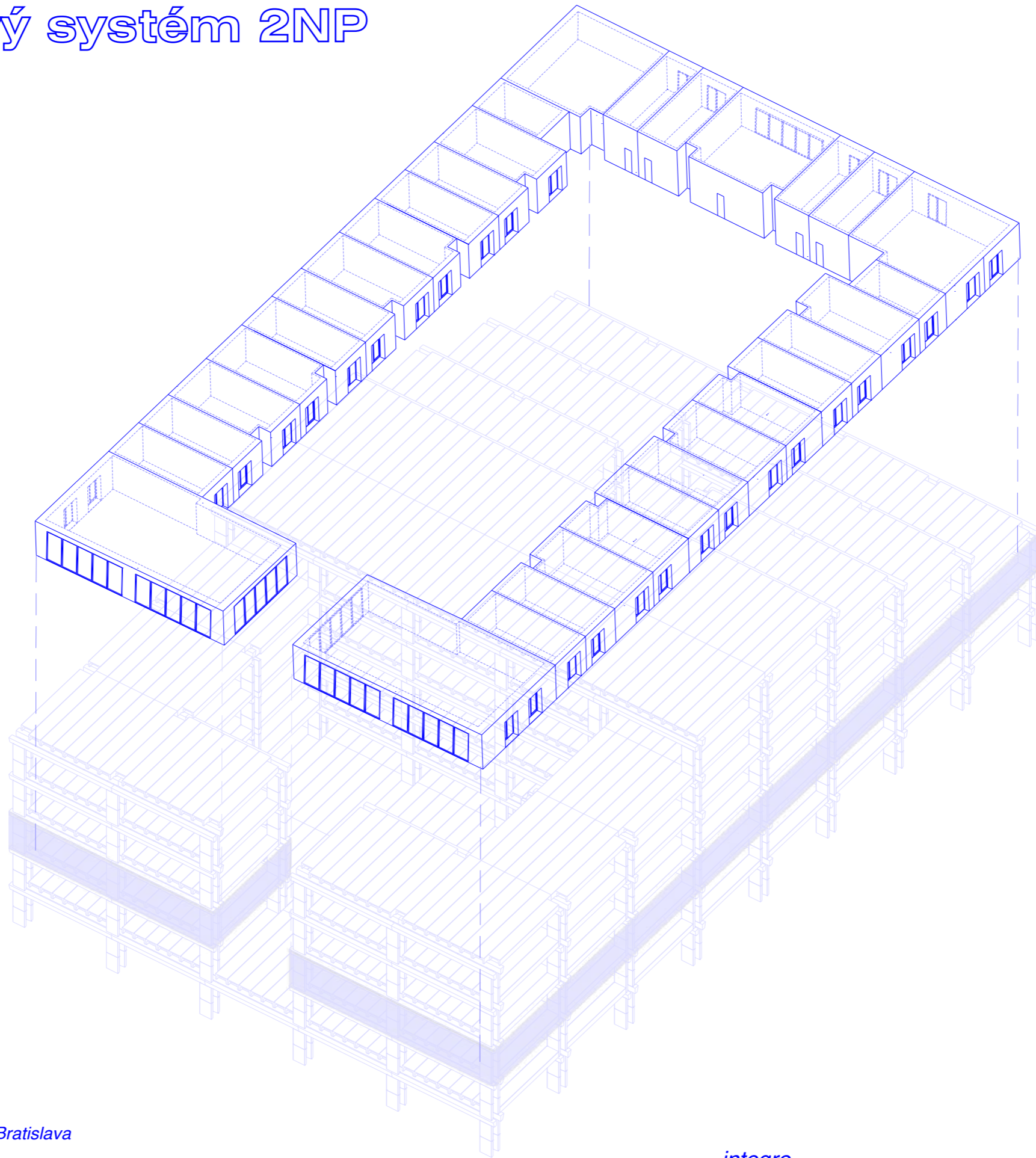

hierarchia ako integračný nástroj

nájomné bývanie - domov

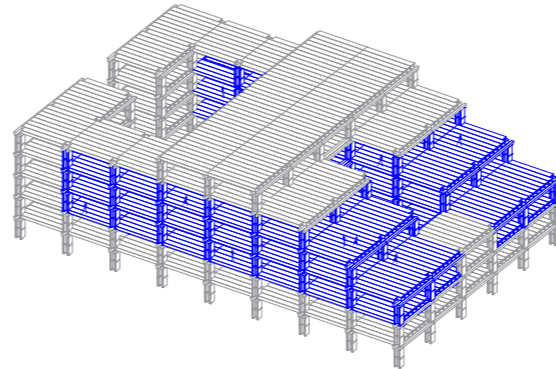

parter s chránenou dielňou ako integračná a interakčná zóna - pracovná príležitosť

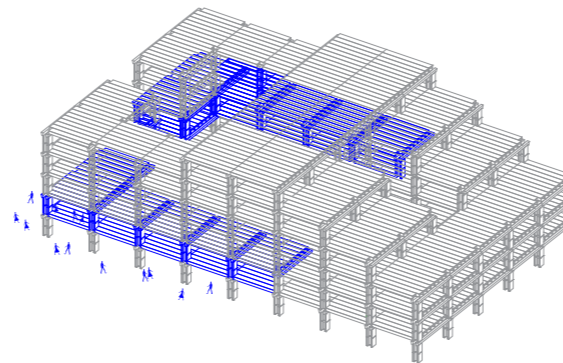

útulok a denné centrum ako dočasné útočisko

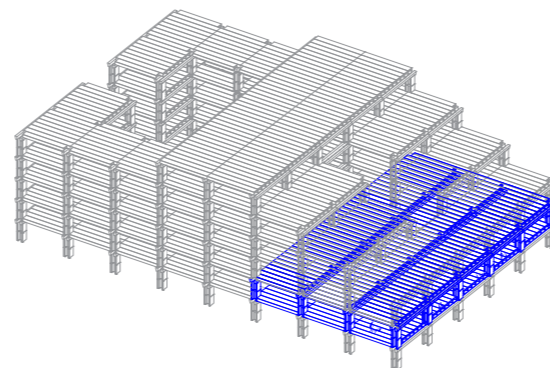

pôdorys 1pp

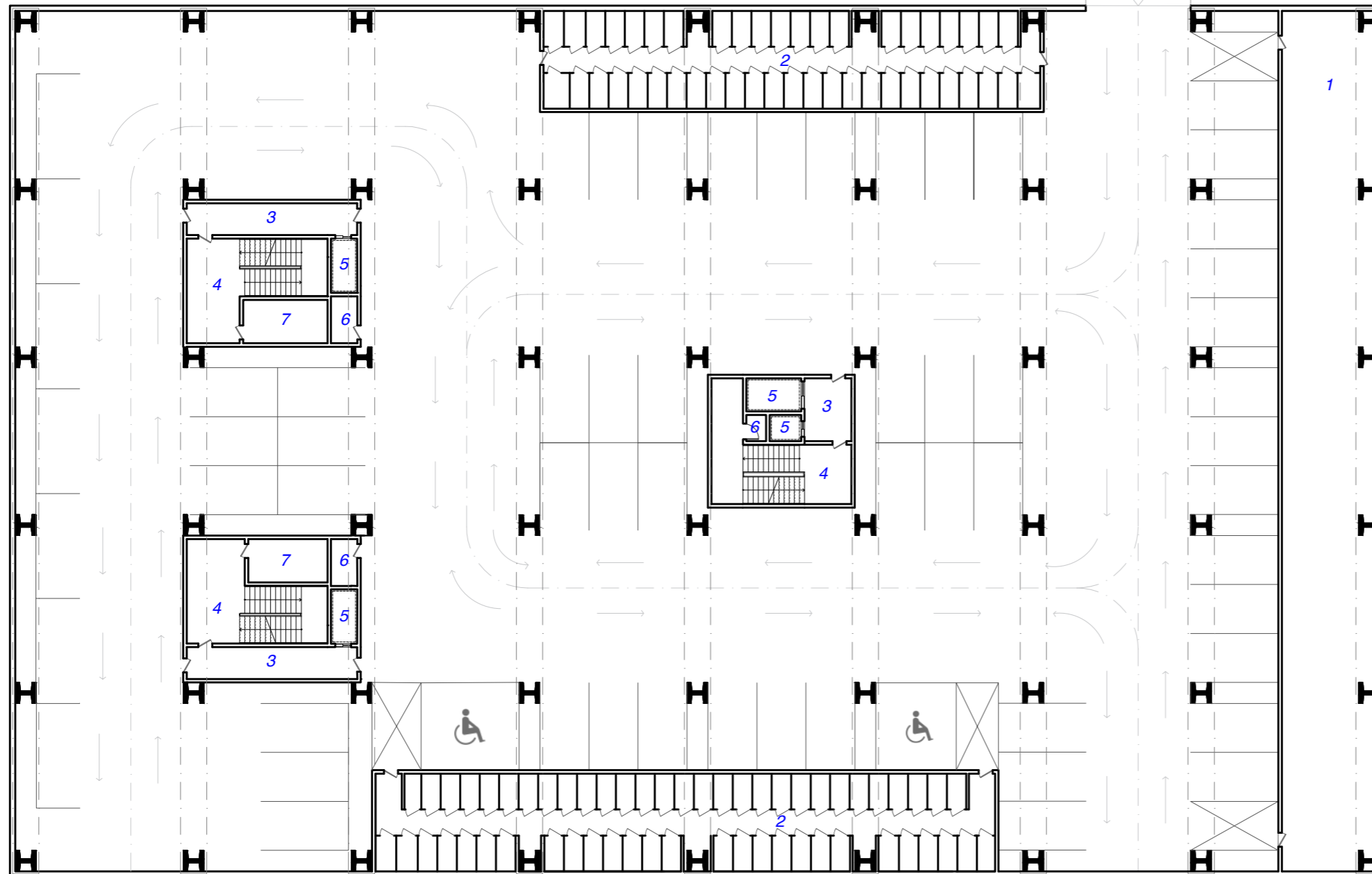

legenda:

- 1- technické zázemie, 274m²
- 2- pivničné kobky (102), 338m²
- 3- predsieň, 19,6m², 9,6m²
- 4- schodisko, 27m²
- 5- výťah
- 6- upratovacia miestnosť, 4m², 2m²
- 7- sklad, 11m²

✦ pôdorys 1np

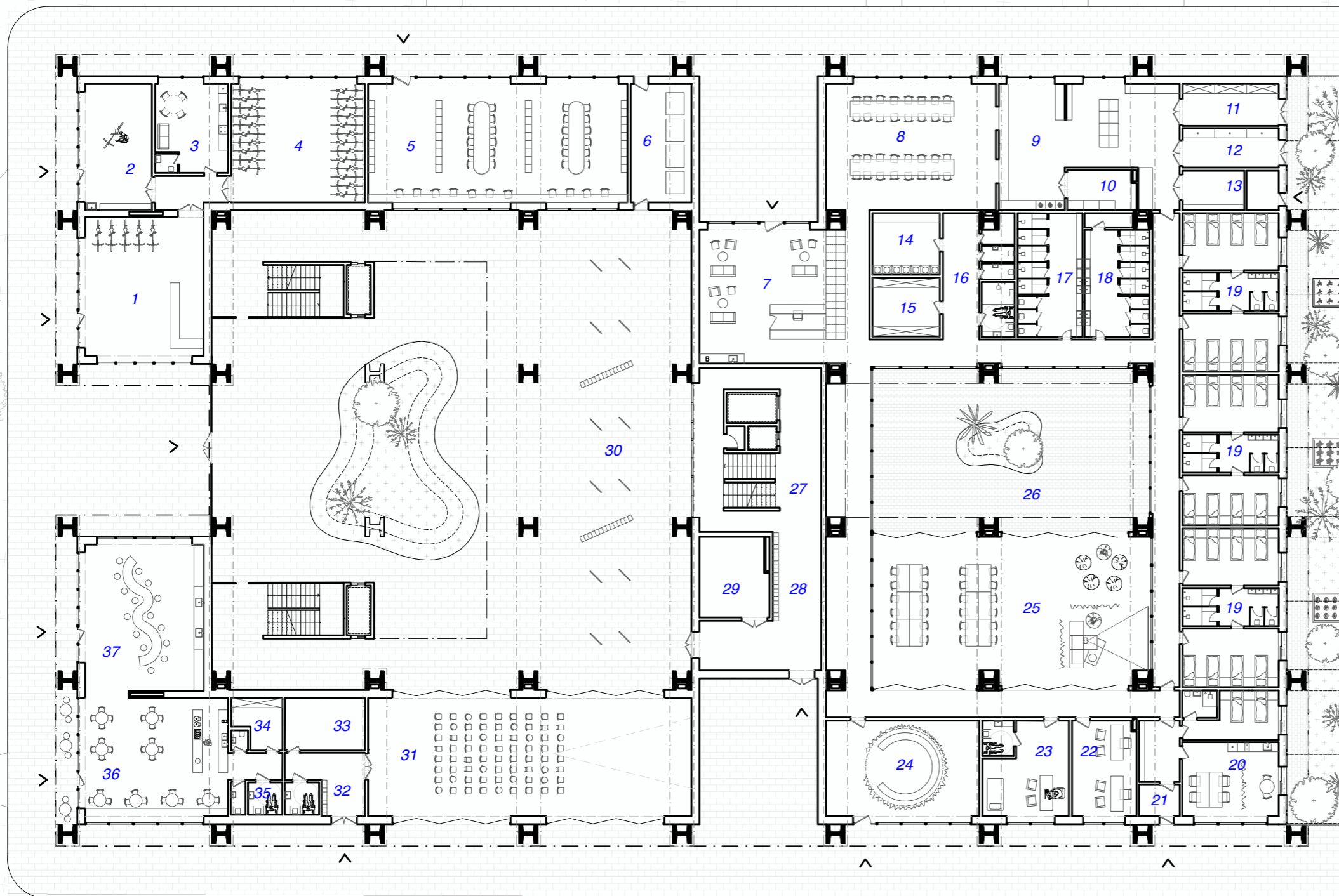

legenda:

- 1- predajňa bicyklov, 67,6m²
- 2- servis bicyklov, 35m²
- 3- zázemie zamestnancov, 25,2m²
- 4- sklad bicyklov, 62,5m²
- 5- verejná študovňa, 120m²
- 6- odpadové hospodárstvo, 28,1m²
- 7- príjem denného centra, 72,3m²
- 8- jedáleň, 82,3m²
- 9- kuchyňa s výdajom, 75,6m²
- 10- odpad, 10,6m²
- 11- suchý sklad, 15,2m²
- 12- mokrý sklad, 15,2m²
- 13- vstup so šatňou pre zamestnancov, 14,1m²
- 14- práčovňa, 16,1m²
- 15- sklad oblečenia, 15,3m²
- 16- wc zamestnancov, 14,8m²
- 17- wc a sprchy ženy, 31,3m²
- 18- wc a sprchy muži, 30,8m²
- 19- obytná bunka s hygienou, 59,5m²
- 20- zázemie pre zamestnancov, 47,5m²
- 21- vstup so šatňou pre zamestnancov, 15,2m²
- 22- sociálne poradenstvo, 26m²
- 23- lekár, 32,3m²
- 24- terapeutická miestnosť, 57,3m²
- 25- spoločenská miestnosť, 160,6m²
- 26- átrium, 165,5m²
- 27- vertikálne jadro, 80m²
- 28- vstup do bytového domu, 40m²
- 29 - sklad kočiarov a bicyklov, 21,3m²
- 30- átrium, 900m²
- 31- verejná spoločenská miestnosť, 150m²
- 32- vstup do spoločenskej miestnosti, 14,6m²
- 33- sklad, 16,2m²
- 34- sklad kaviarne, 10,5m²
- 35- wc kaviarne, 6,5m²
- 36- kaviareň, 71m²
- 37- reuse a diy centrum, 77m²

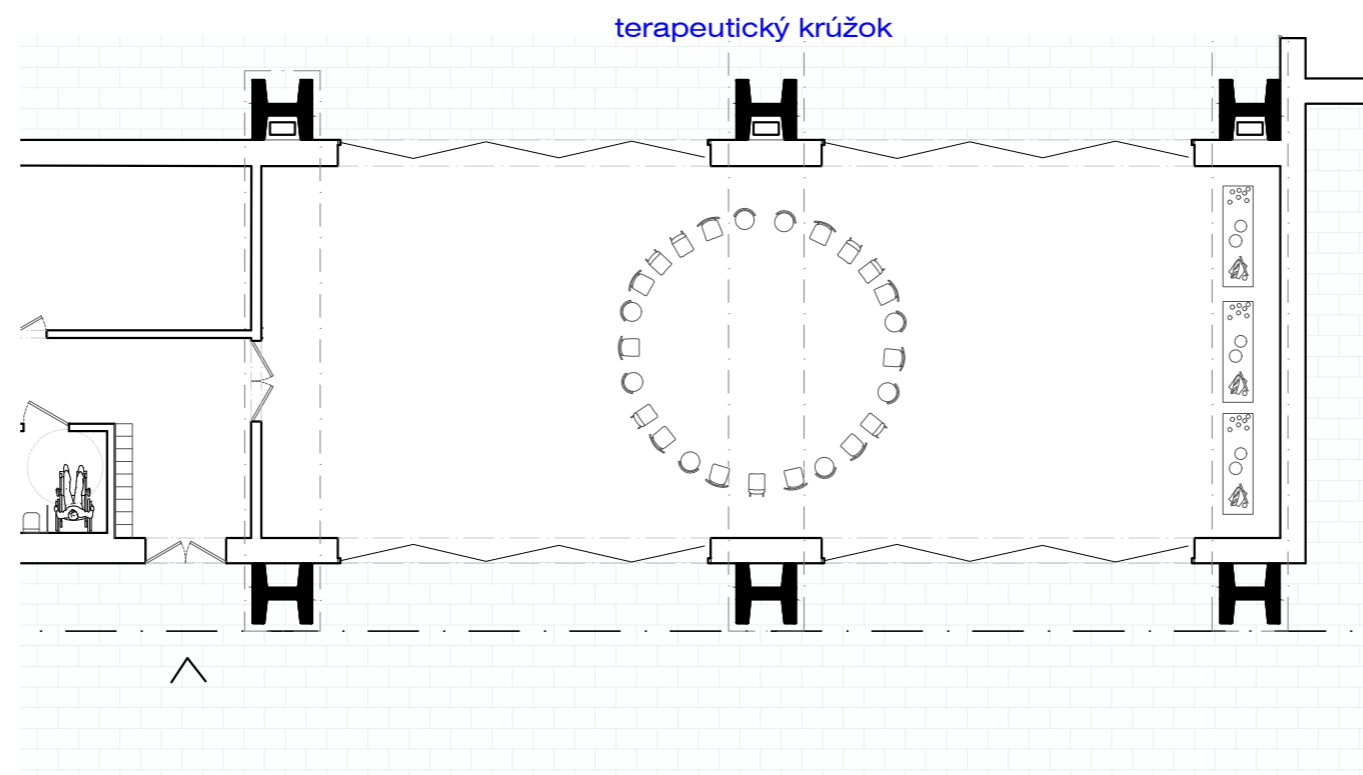
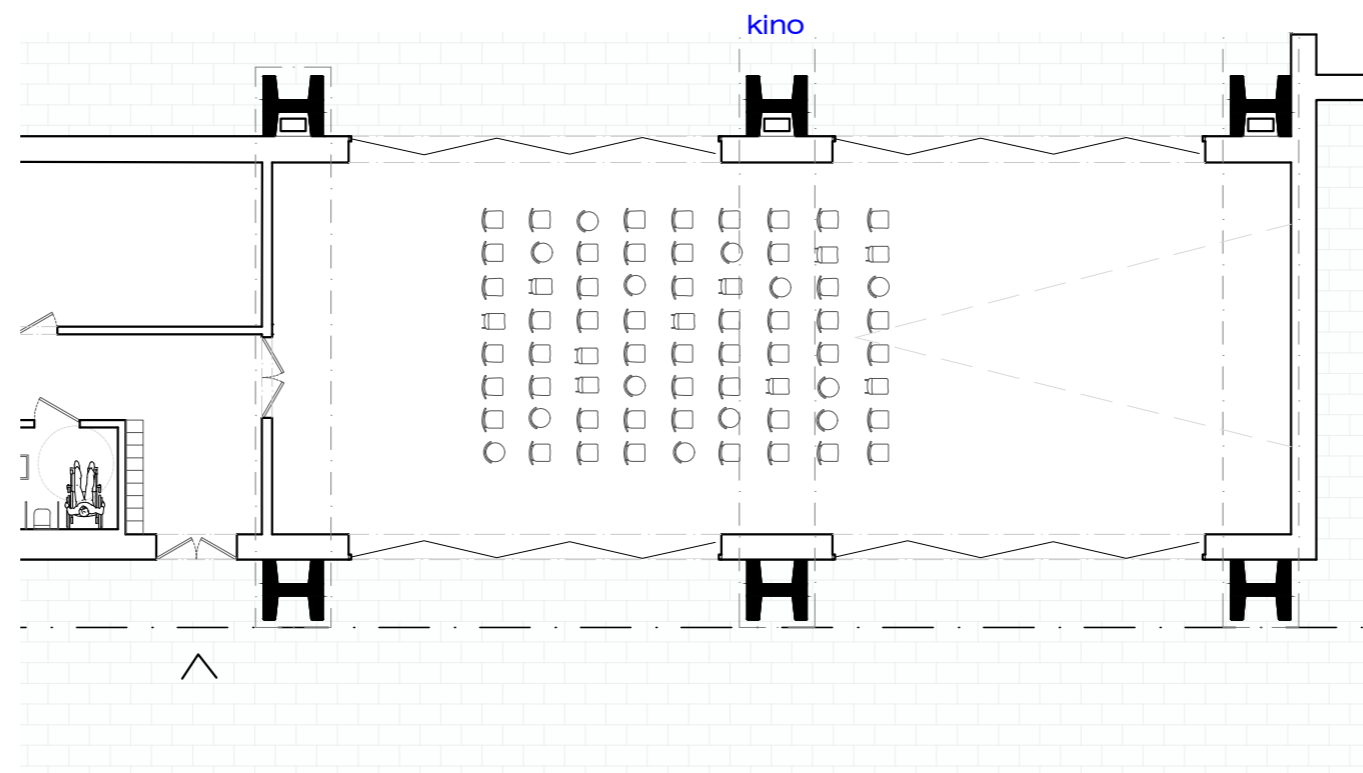

m1:150 +

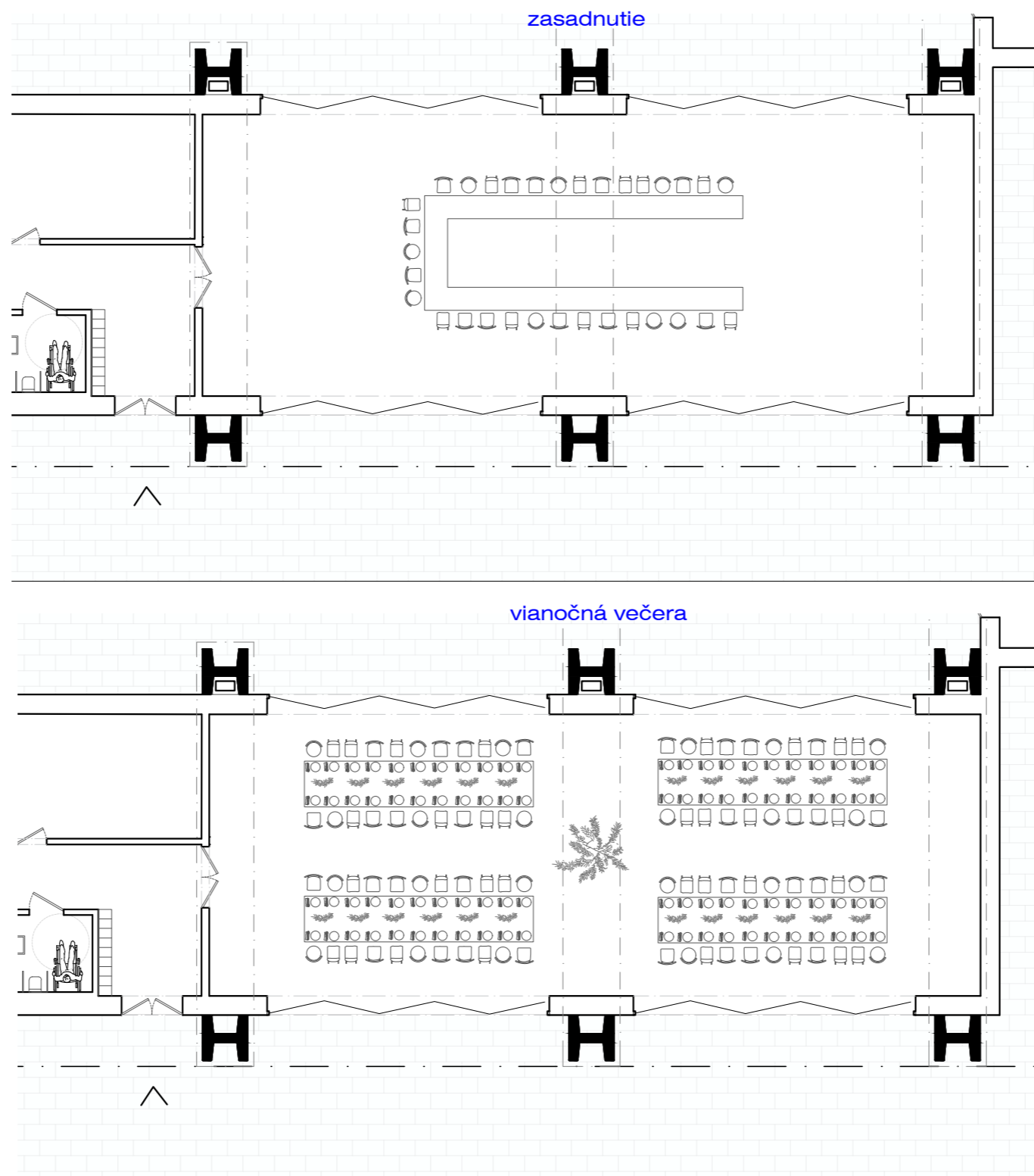

m1:150 +

pôdorys 2np

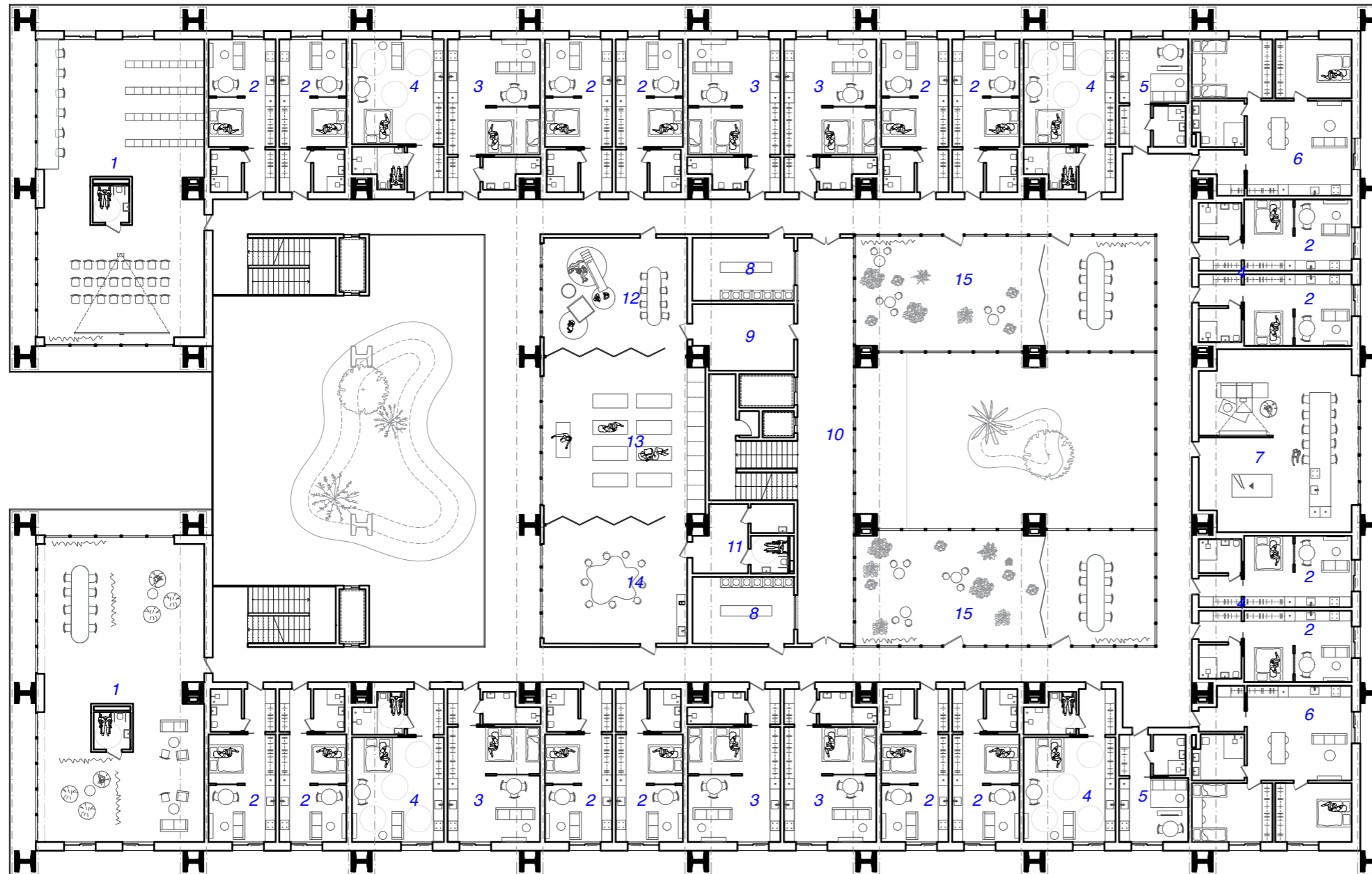

legenda:

- 1- spoločenská miestnosť, 165m²
- 2- byt 1kk, 2 lôžka, 33m²
- 3- byt 1kk, 3 lôžka, 44,5m²
- 4- byt bezbariérový, 44,5m²
- 5- byt 1kk úsporný, 24m²
- 6- byt 3kk, 78,28m²
- 7- exteriérová kuchynka, 46m²
- 8- práčovňa, 20,8m²
- 9- sklad, 20,7m²
- 10- komunikácie, 102m²
- 11- wc a upratovací kút, 21,2m²
- 12- detská miestnosť, 55m²
- 13- miestnosť na cvičenie, 77,5m²
- 14- občerstvenie, 55m²
- 15- zimná záhrada, 110m²

✦ pôdorys 3np

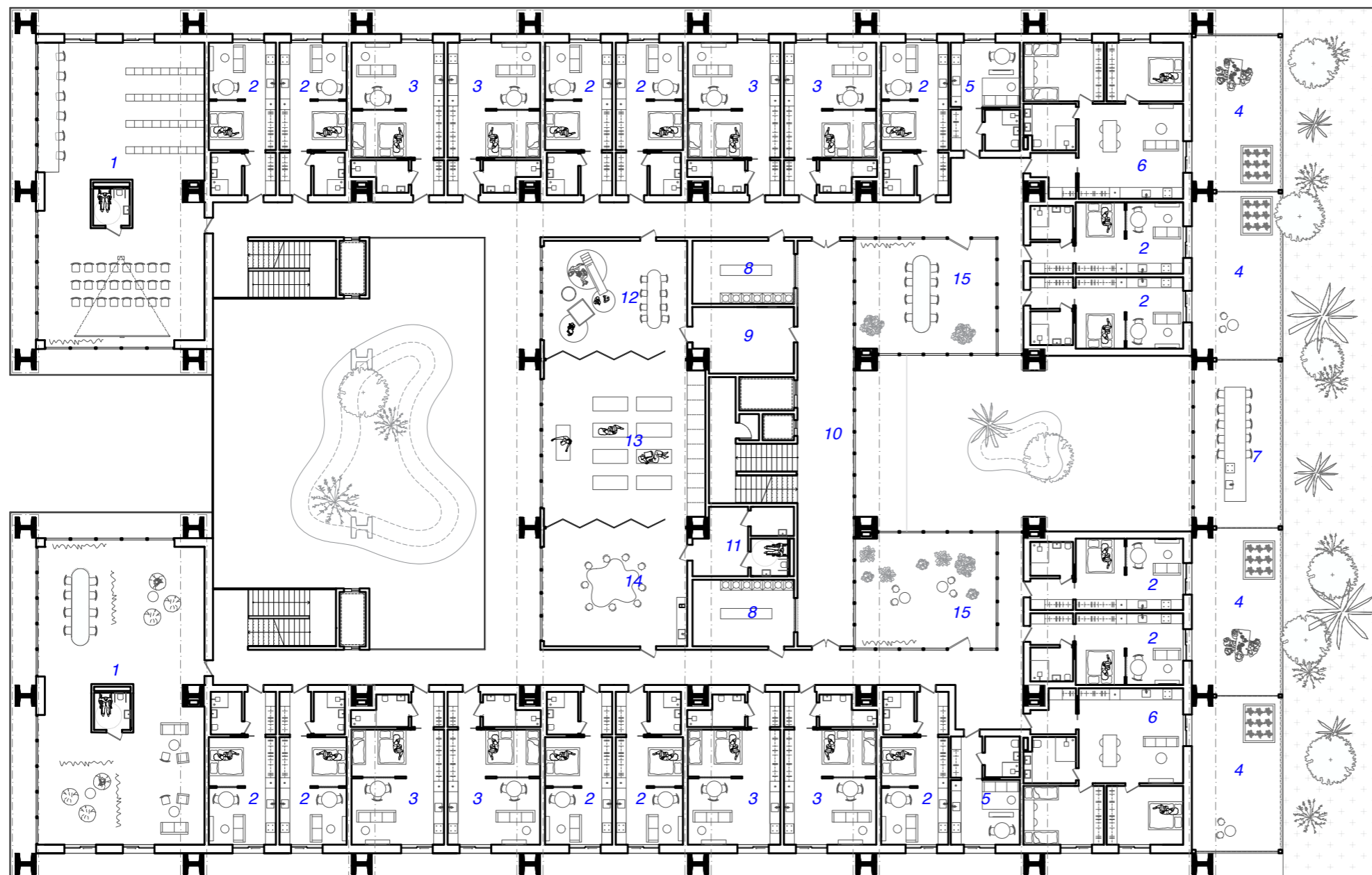

legenda:

- 1- spoločenská miestnosť, 165m²
- 2- byt 1kk, 2 lôžka, 33m²
- 3- byt 1kk, 3 lôžka, 44,44m²
- 4- terasa, 44,5
- 5- byt 1kk úsporný, 24m²
- 6- byt 3kk, 78,28m²
- 7- exteriérová kuchynka, 46m²
- 8- práčovňa, 20,8m²
- 9- sklad, 20,7m²
- 10- komunikácie, 82m²
- 11- wc a upratovací kút, 21,2m²
- 12- detská miestnosť, 55m²
- 13- miestnosť na cvičenie, 77,5m²
- 14- občerstvenie, 55m²
- 15- zimná záhrada, 52,5m²

✦ pôdorys 4np

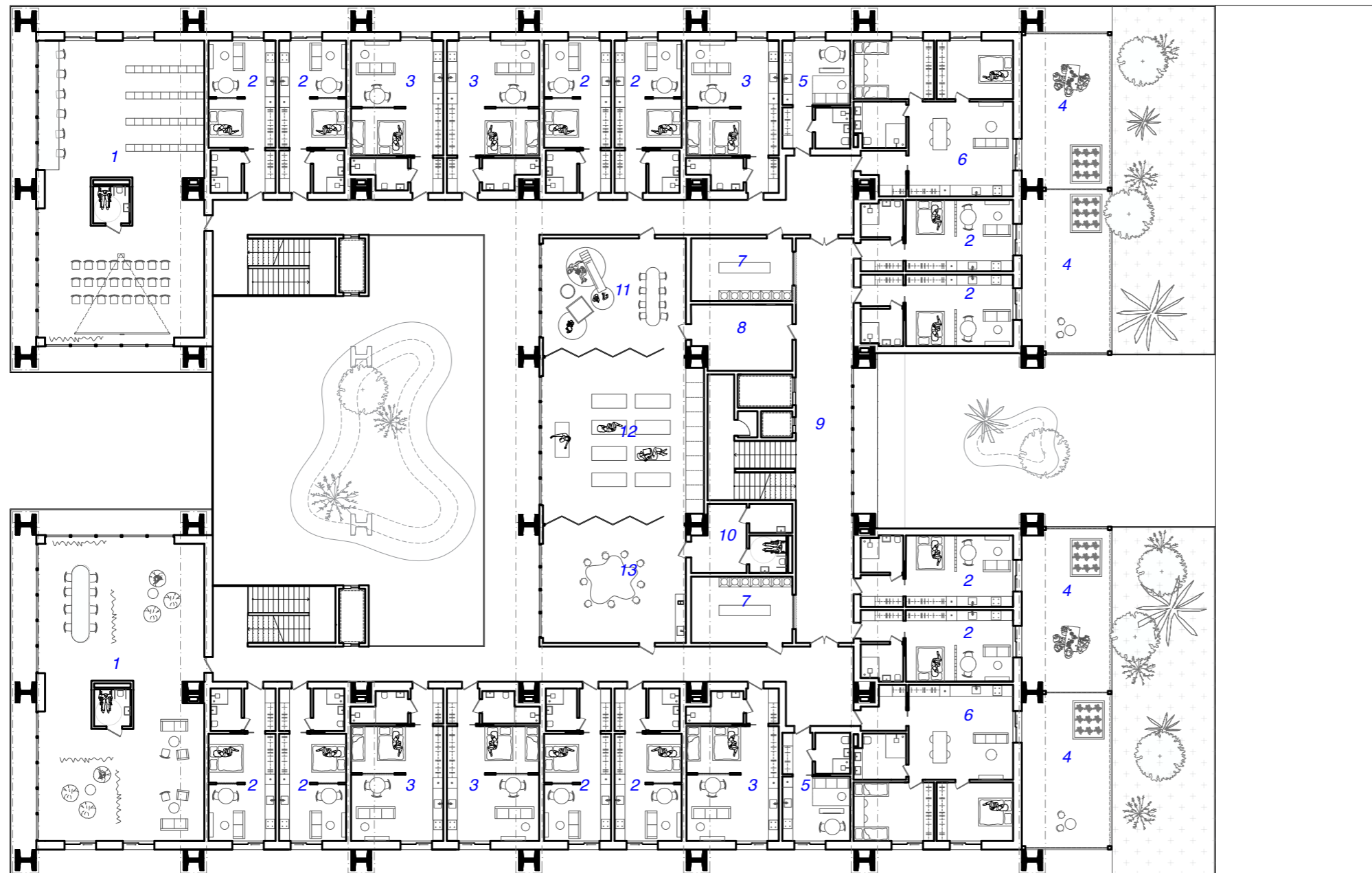

legenda:

- 1- spoločenská miestnosť, 165m²
- 2- byt 1kk, 2 lôžka, 33m²
- 3- byt 1kk, 3 lôžka, 44,44m²
- 4- terasa, 44,5
- 5- byt 1kk úsporný, 24m²
- 6- byt 3kk, 78,28m²
- 7- práčovňa, 20,8m²
- 8- sklad, 20,7m²
- 9- komunikácie, 50,5m²
- 10- wc a upratovací kút, 21,2m²
- 11- detská miestnosť, 55m²
- 12- miestnosť na cvičenie, 77,5m²
- 13- občerstvenie, 55m²

byty v moduloch skeletu

2 x 33m²

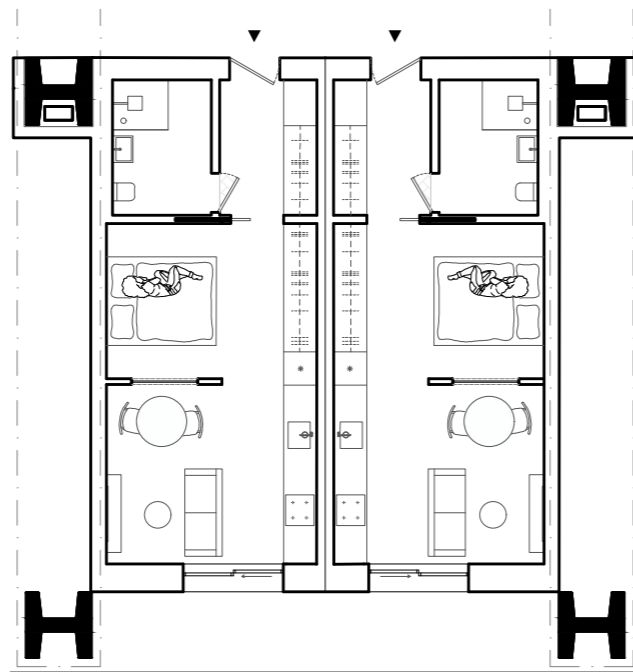

2 x 44,44m²

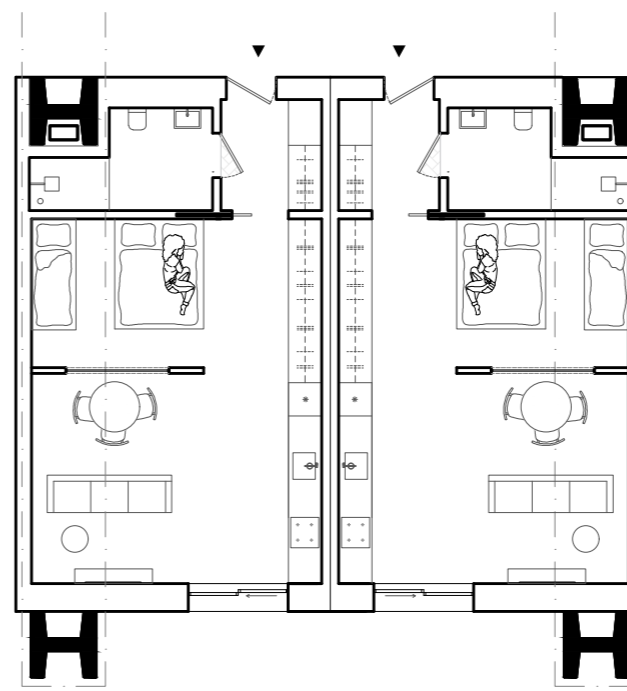

44,5m² + 24m²

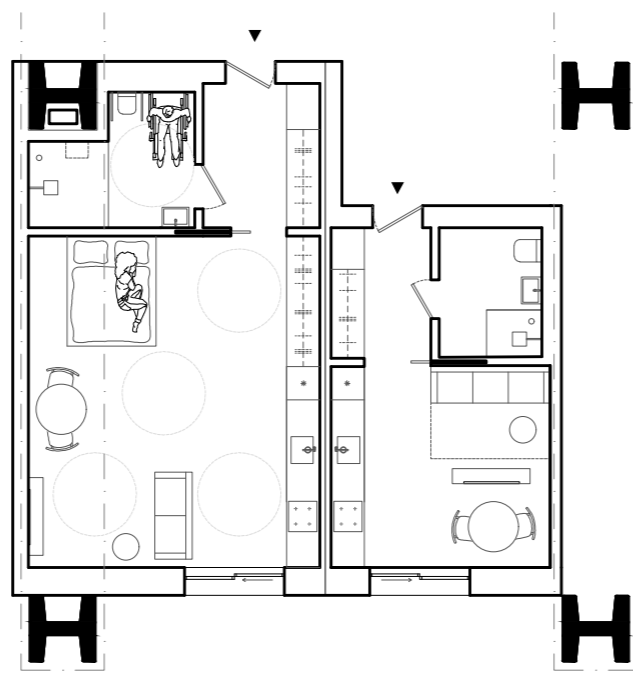

78,28m²

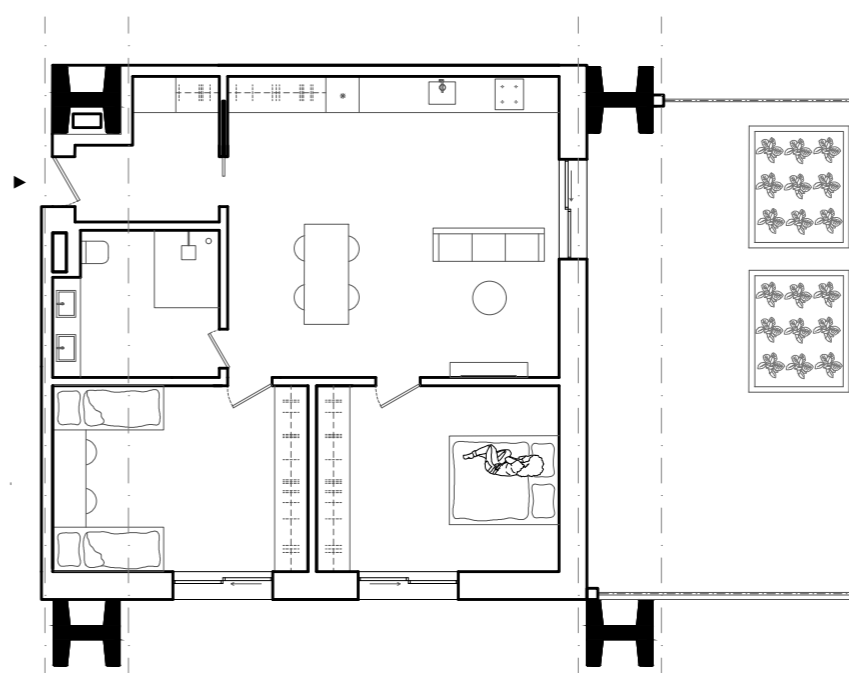

interiér bytu

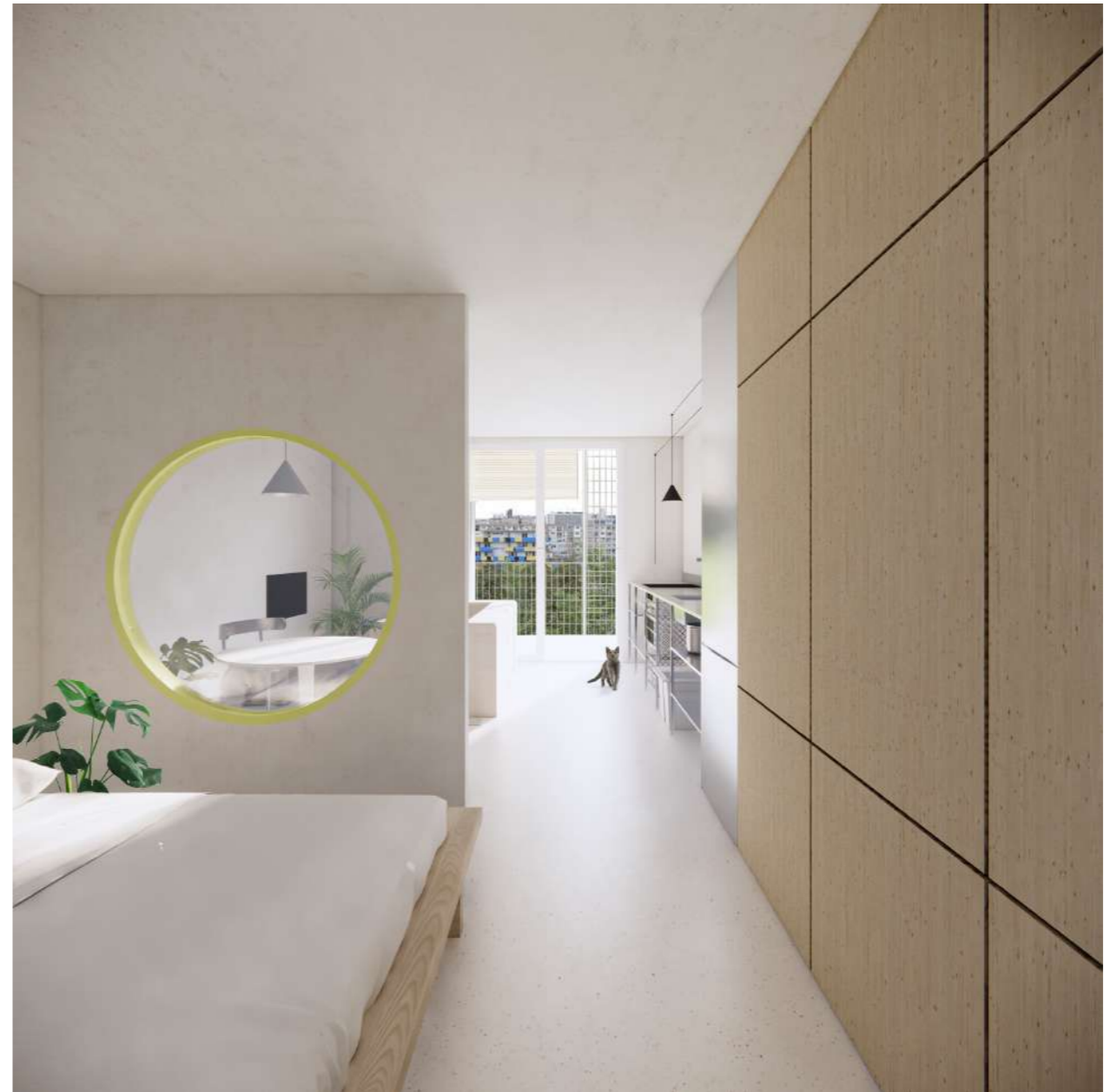
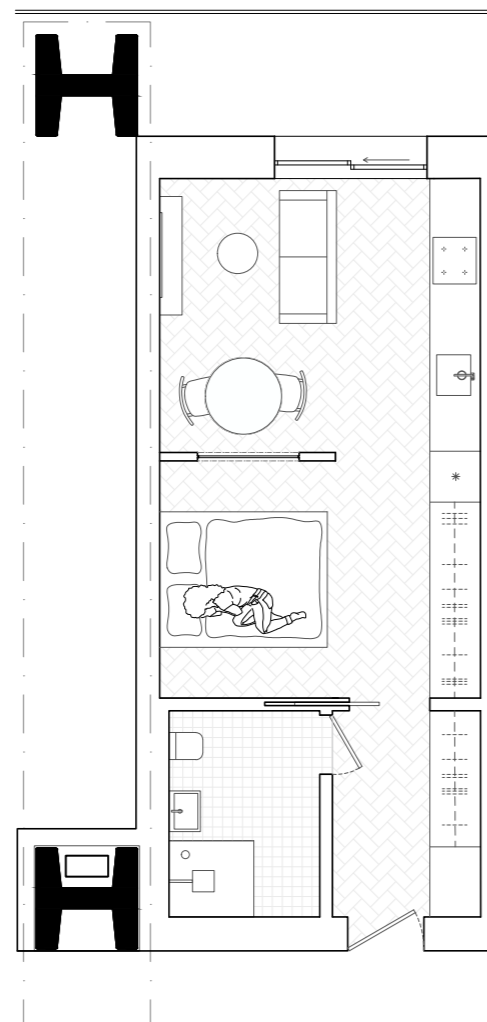

interiér bytu

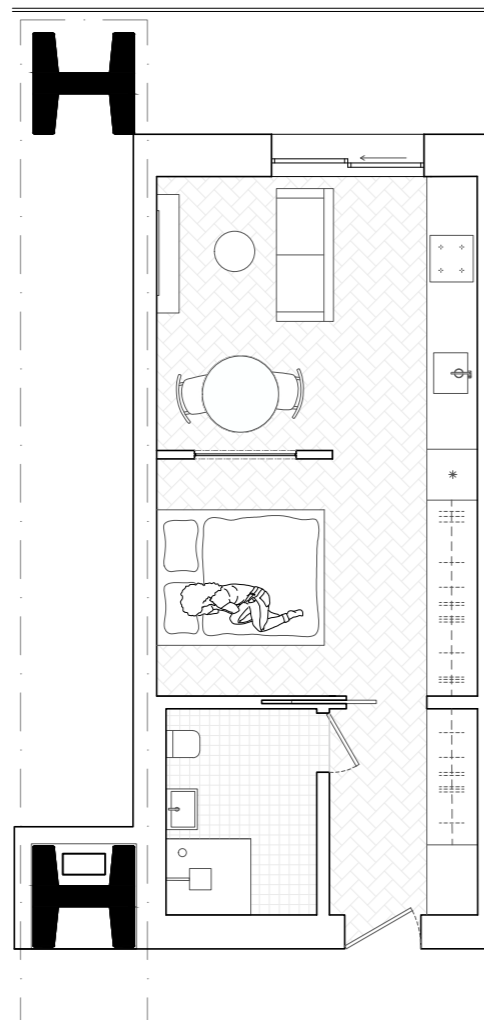

pôdorys 5np

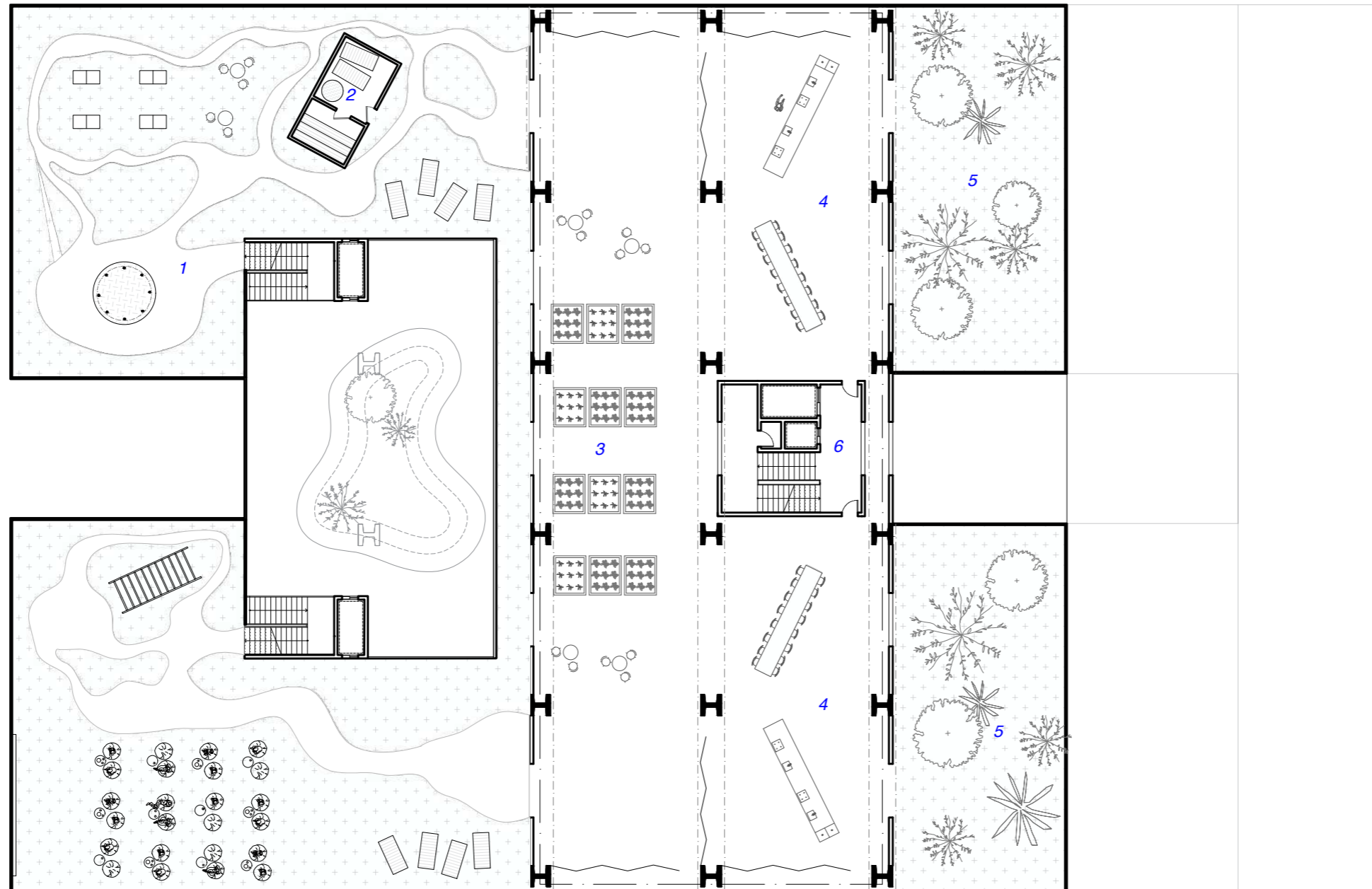

legenda:

- 1- pochôdna vegetačná strecha, 980m²
- 2- sauna, 22m²
- 3- komunitná záhradka, 414m²
- 4- komunitná kuchynka so stolovaním, 160m²
- 5- vegetačná strecha intenzívna, 195m²
- 6- vertikálne komunikačné jadro, 57m²

 pohľad severný

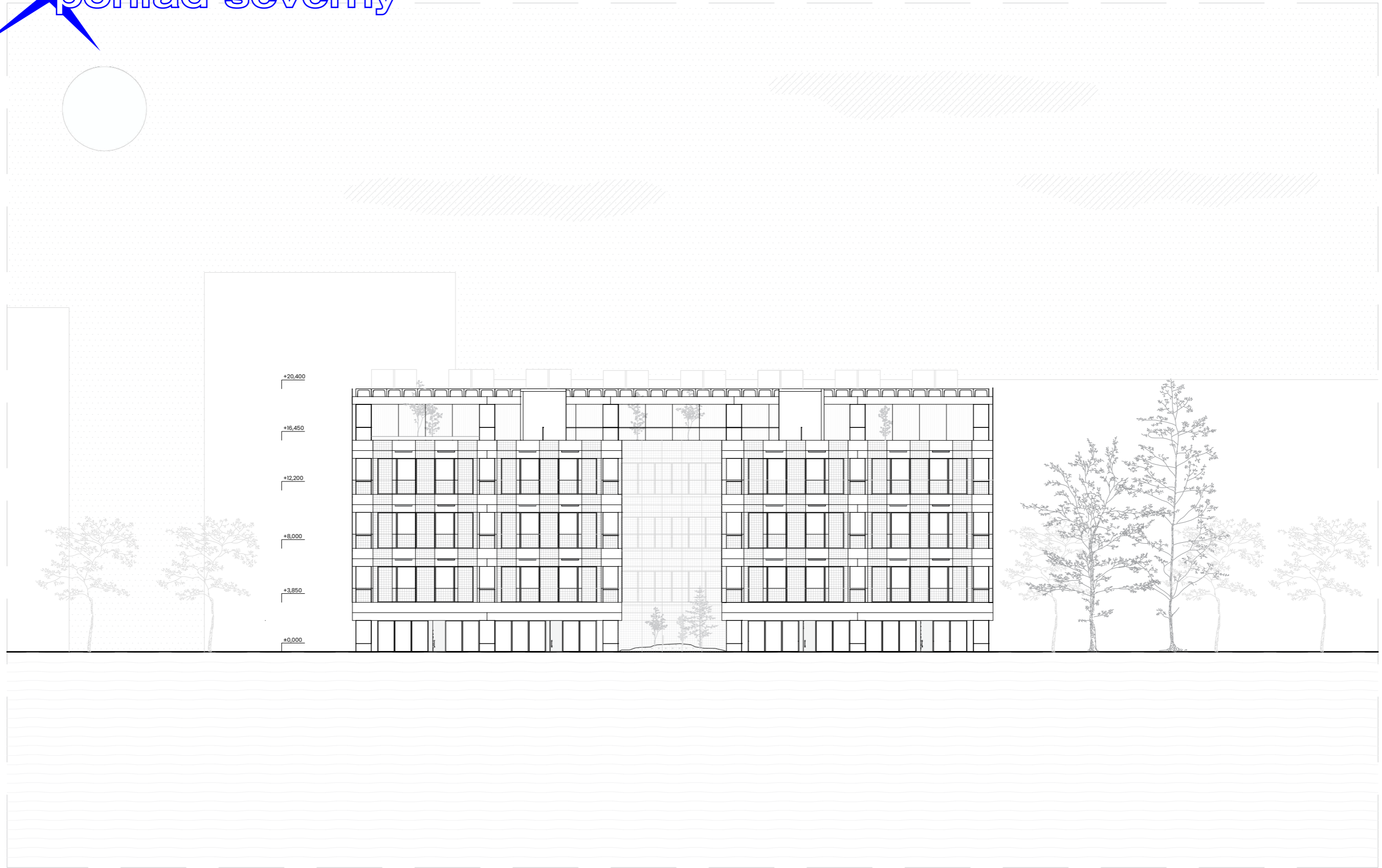

m1:300

pohľad južný

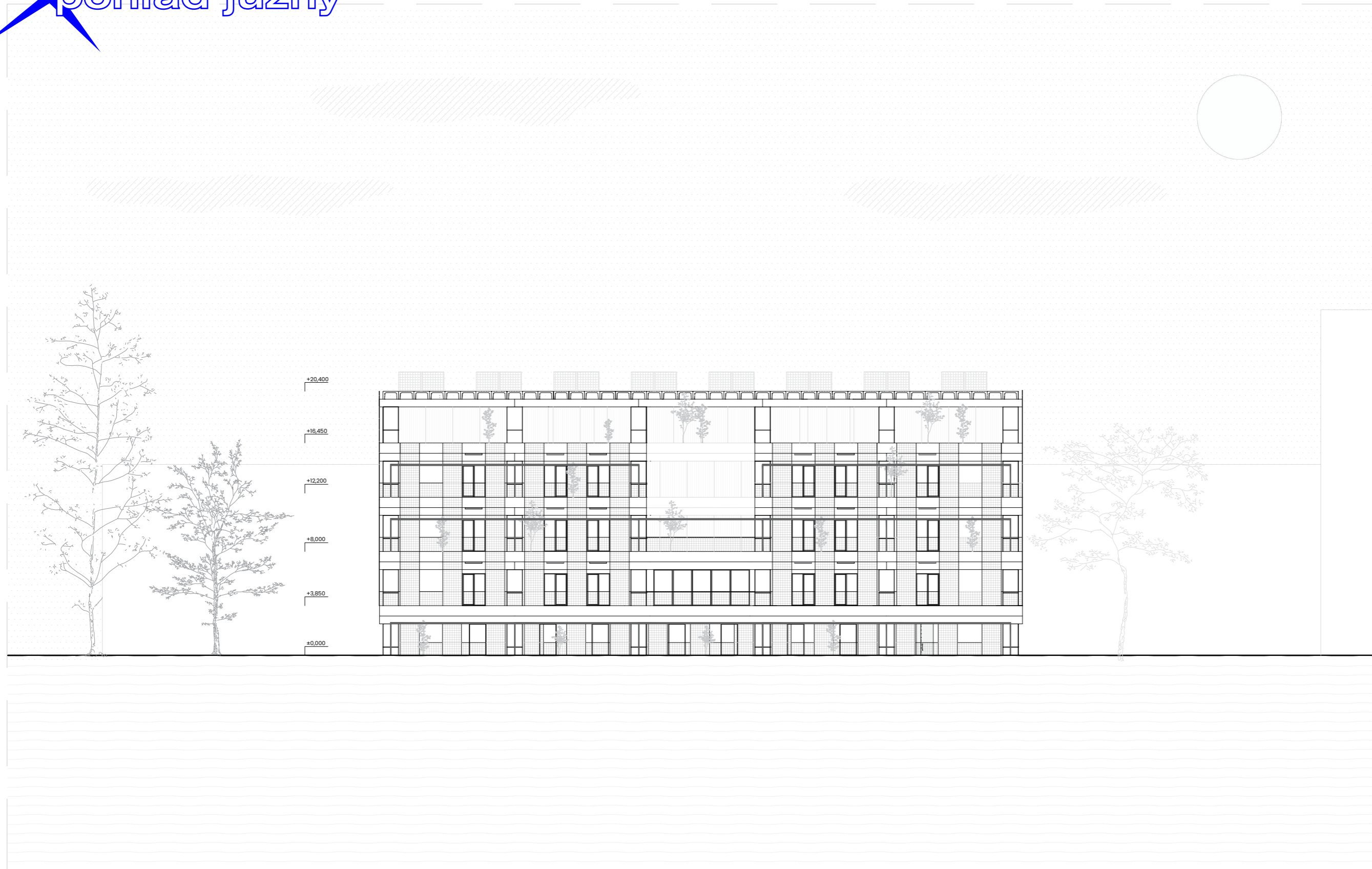

m1:300

 pohľad východný

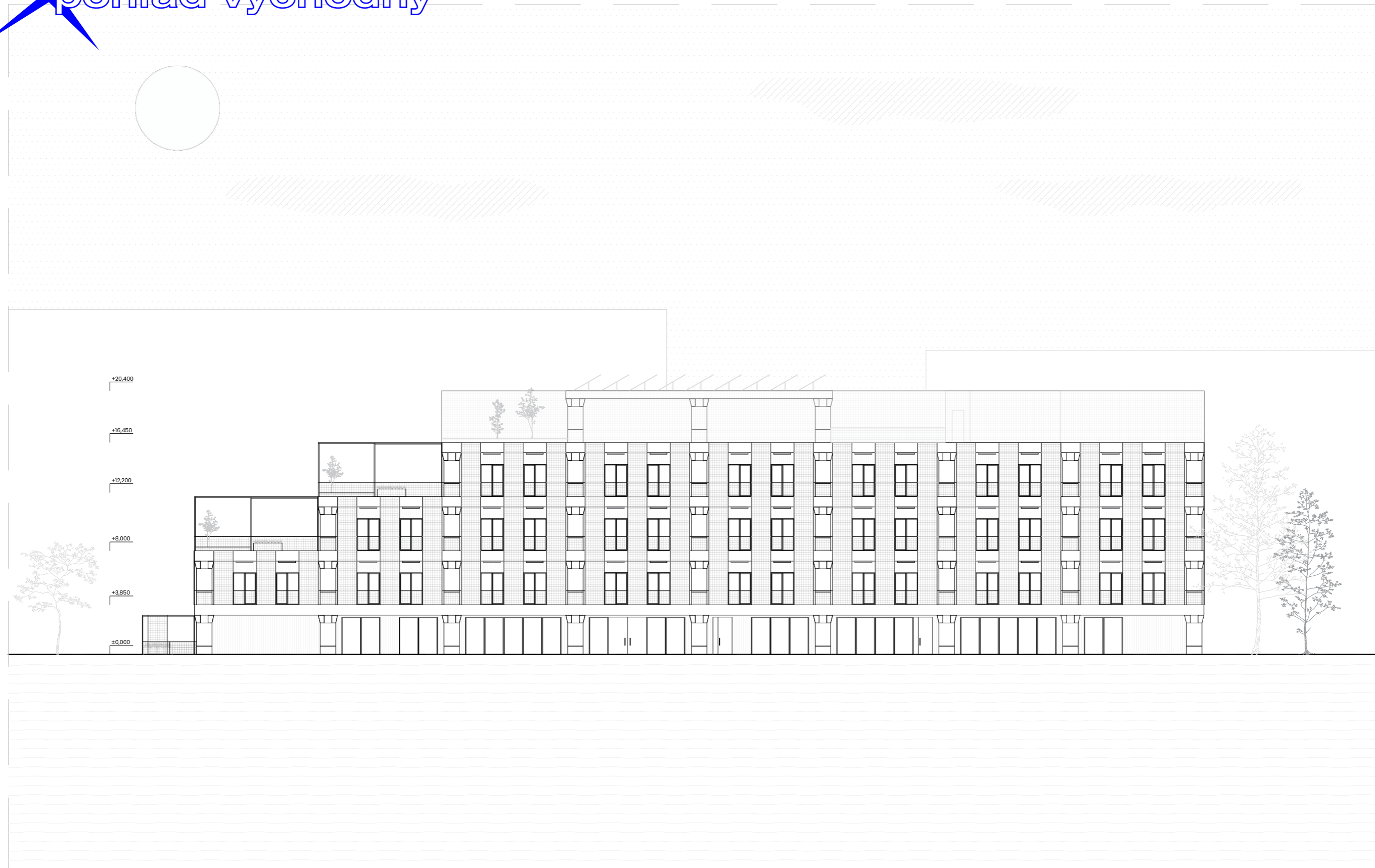

m1:300

pohľad západný



m1:300

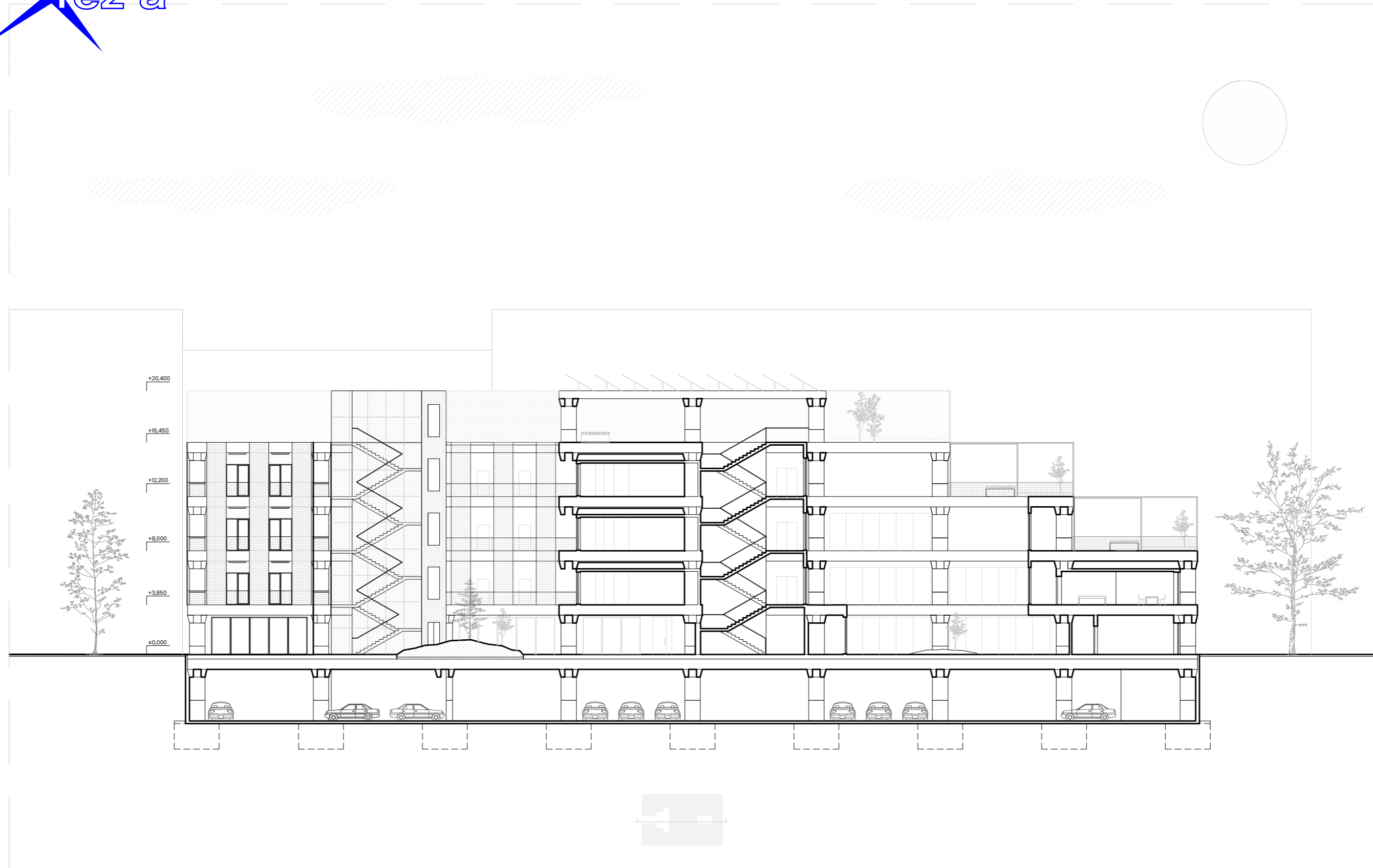

m1:300

rez b

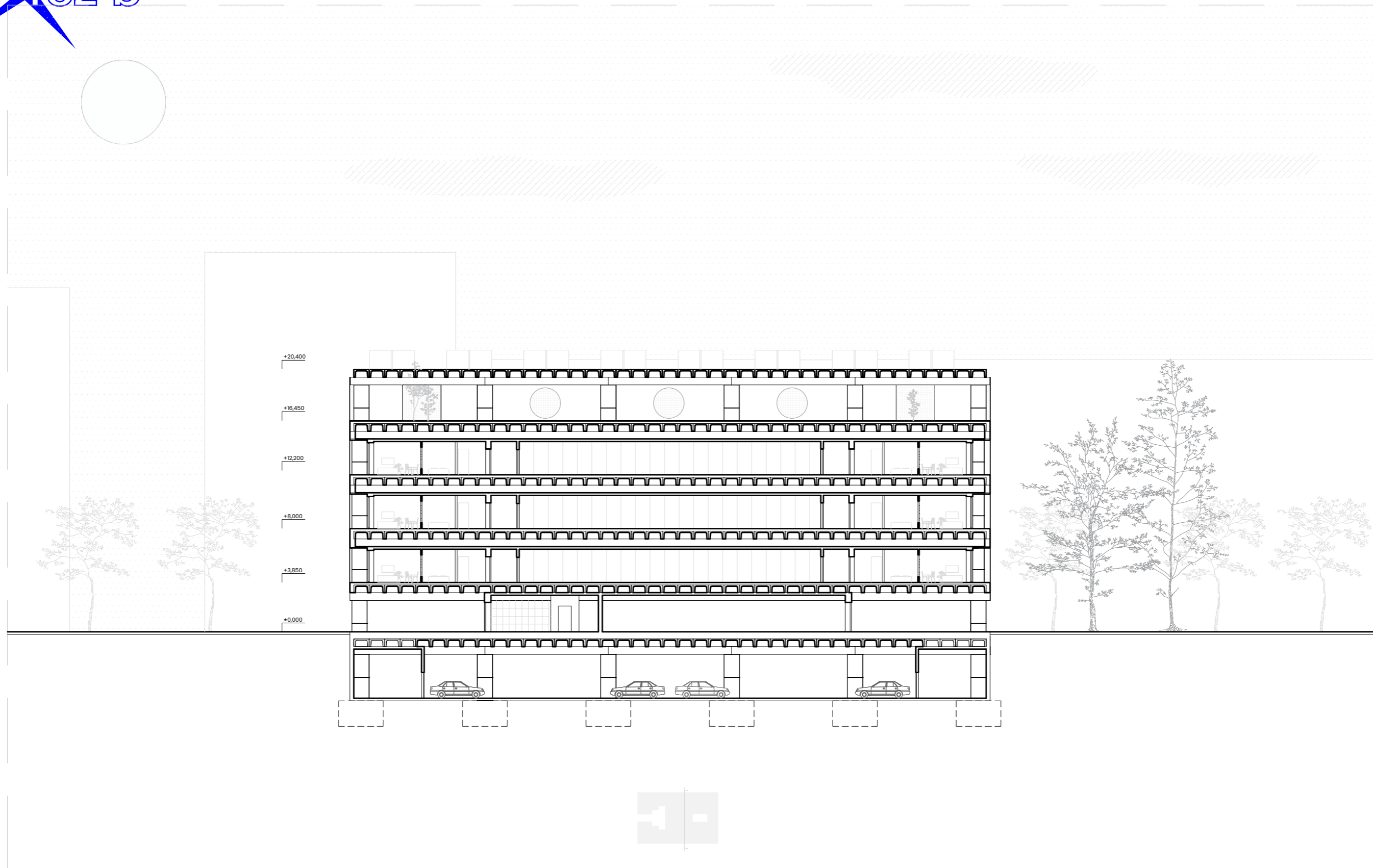

m1:300

