

REVITALIZACE NÁDRAŽÍ ZADNÍ TŘEBAŇ

K NÁDRAŽÍ 35

Návrh vrací život do stávající výpravní budovy v Zadní Třebani a transformuje ji na moderní kulturní centrum. Objekt tak přestává fungovat jen jako nástupní bod pro cestující, ale stává se vyhledávanou cílovou destinací pro místní komunitu. Prostřednictvím nového prostorového konceptu, který nabízí bistro, coworking, společenský sál i klubovny, vzniká živý dům, který propojuje každodenní cestování s lokálními aktivitami.

KATEDRA ARCHITEKTURY
FAKULTA STAVEBNÍ ČVUT V PRAZE

program / katedra

A+S (Architektura a stavitelství)
k129 (katedra architektury)

ateliér

AT02

Ateliér architektonické tvorby 2
(2. ročník / 4. semestr)

semestr

LS 2025/2026

vedoucí ateliéru

doc. Ing. arch. **Karel Hájek**, Ph.D.
Ing. arch. **Martin Souček**, Ph.D.



autor/ka práce

Anna Štefulíková

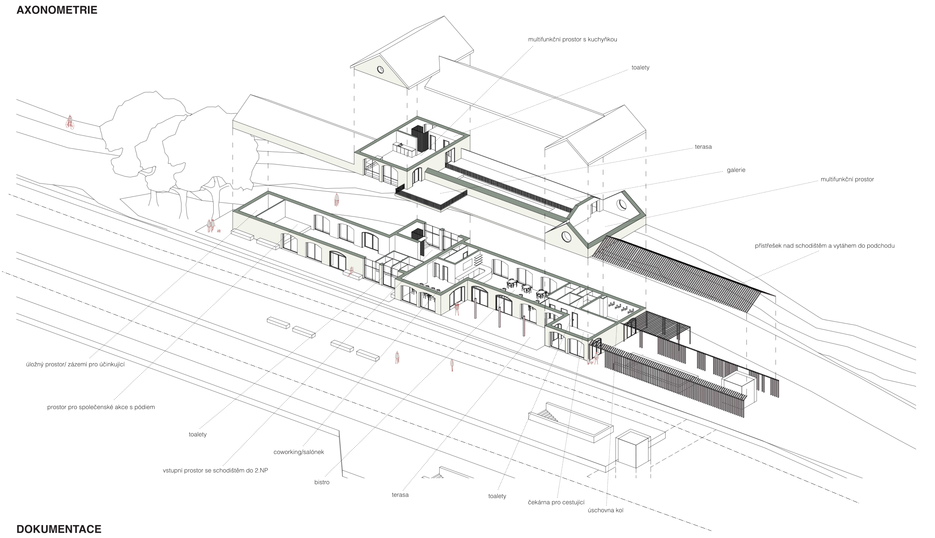
IDEA ŘEŠENÍ

Cílem revitalizace nádraží v Zadní Třebani není vytvořit pouhý dopravní uzel, ale především živé společenské centrum. Místo, které dosud sloužilo jen k uspěchanému rannímu odjezdu a odpolednímu návratu, se promění v atraktivní prostor, kde se lidé rádi zastaví a zdrží. Díky začlenění bistra a multifunkčních ploch vzniká zázemí, které ožívá po celý den i večer – ať už u dobrého jídla, při setkání s přáteli, nebo na večerním koncertu. Návrh tak vytváří kultivované a přívětivé prostředí nabízející odpočinek i kulturu, které slouží jako příjemný záchytný bod pro projíždějící turisty, ale také pro místní obyvatele.

KONCEPT

Cílem návrhu je celkové zklidnění výpravní budovy a vytvoření otevřené prostorové struktury v jejím interiéru. Přestože si budova ponechává své postupně narostlé hmotové proporce, odstraněním drobných rušivých elementů se vizuálně očišťuje a na fasádu se vrací vybrané historické prvky. Zatímco propojený vnitřek budovy sjednocují neutrální materiály, záměrný kontrast tvoří lehký přístřešek nad vstupem do podchodu. Jeho červená barva oživuje exteriér a navazuje na barevnost sloupků z přilehlé terasy.

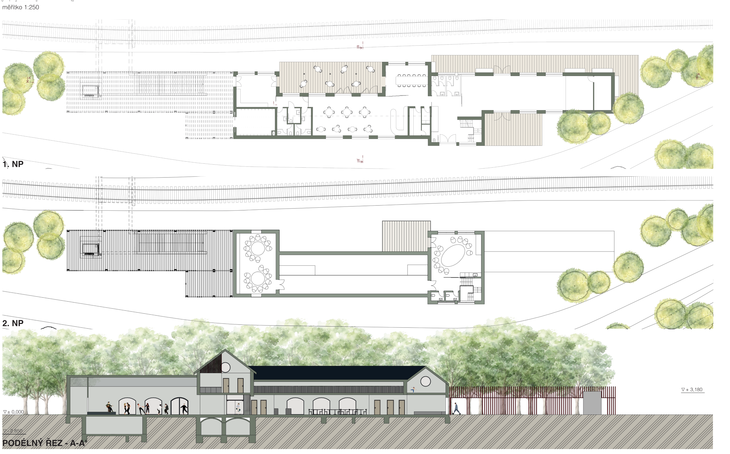
AXONOMETRIE





DOKUMENTACE

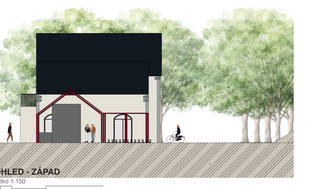
měřítko 1:250



PODÉLNÝ ŘEZ - A-A'



POHLED - JIH



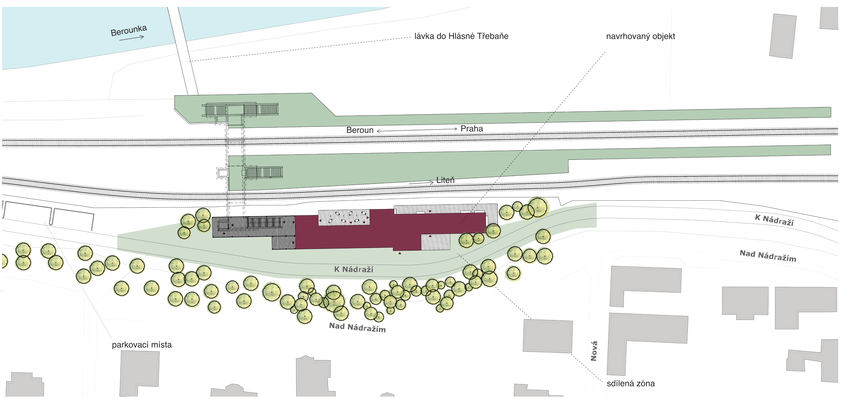
POHLED - ZÁPAD
měřítko 1:150



PŘÍČNÝ ŘEZ - B-B'
měřítko 1:150

SITUACE

měřítko 1:500



SITUACE ŠIRŠÍCH VZTAHŮ

měřítko 1:7500

Vlakové nádraží v Zadní Třebani leží na hlavní železniční trati spojující Prahu a Beroun. Stanice je zasazena do údolí řeky Berounky na samém okraji CHKO Český kras a v těsné blízkosti Karlštejna. Díky této strategické poloze funguje nejen pro lokální dojíždku, ale představuje především klíčový dopravní uzel pro turisty a cyklisty. Územím přímo prochází významné mezinárodní cyklostezky a místo zajišťuje také důležitou pěší návaznost přes řeku díky lávce do sousední Hlásné Třebaně.

