

# PORTFÓLIO

**VÍNO NA KAMENI, ZÁŽITKOVÉ VINÁRSTVO  
PEZINOK**

Ústav architektúry občianskych budov

Predmet: Ateliér navrhovania III  
Garant: doc. Ing. arch. Lea Rollová PhD.  
Študentka: Karolína Vrbenská  
Vedúci práce: Mgr. art. Rudolf Látečka  
Akad. rok: 2024/2025 -LS  
Ročník, št. skupina : II. ročník, 5 št. skupina

## FILOZOFIA/KONCEPT

Cieľom vytvorenia vinárstva "Vino na kameni" bolo prepojiť hlbokú vinohradnícku tradíciu pezinského regiónu s duchovným a kultúrnym rozmerom miesta. Vinárstvo nevzniká len ako priestor na výrobu a prezentáciu vína, ale aj ako miesto, ktoré odráža hodnoty viery, pokoja a úcty k prírode a remeslu. Architektonické riešenie vinárstva v tvare kríža nie je len symbolickým gestom, ale vedomým odkazom na kresťanské korene regiónu a samotného vína ako duchovného symbolu. Hlavným zámerom bolo vytvoriť miesto, ktoré nebude slúžiť len ako vinársky prevádzkový objekt, ale aj ako miesto kultúry a komunity. Miesto, kde sa stretáva výroba vína s príbehom a zážitkom. Toto vinárstvo bude miestom, kde víno nie je len produkt, ale príbeh - ukotvený v pôde, viere a ľuďoch, ktorí ho s láskou tvoria. "Vino" reprezentuje miestnu tradíciu, remeslo a komunitu. "Na kameni" poukazuje na stabilitu, trvácnosť a duchovný základ. Je to metafora pre vieru, ale aj pre samotnú stavbu ukotvenú v krajine.

## URBANISTICKÉ RIEŠENIE

Pozemok sa nachádza v Pezinku, približne 25 kilometrov od centra Bratislavy. Má rozlohu 5886 m<sup>2</sup>. Pozemok sa nachádza mimo zastavaného územia obce. Na pozemok je možné sa dostať sa z južnej strany pozemku cez hlavnú komunikáciu a zo severnej strany pozemku cez zadnú príjazdovú komunikáciu. Hlavná komunikácia je dvojprúdová, zatiaľ čo vedľajšia je nespevnená, prašná poľná cesta. Odstup vinárstva od hlavnej komunikácie je 6,5 metra a od zadnej komunikácie je 8,5 metra. V jej blízkom okolí sa nachádza nemocnica. Objekt je prístupný návštevníkom zo starý južnej, čiže z hlavnej komunikácie. Z hlavnej komunikácie je taktiež riešené aj zásobovanie výroby prostredníctvom zakryvenej rampy. Zamestnanci majú vstup riešený zo severnej strany objektu, čiže z vedľajšej komunikácie, kde majú priamy prístup do administratívnej časti objektu a následne výroby. Parkovacie miesta či už pre návštevníkov, alebo pre zamestnancov sú riešené v podobe prestrešenia, čo dopĺňa aj celkovú architektúru.

## ARCHITEKTONICKÉ RIEŠENIE

Architektúra je v súlade s prírodou aj okolím - využíva miestne materiály, pracuje s prirodzeným svetlom a rešpektuje krajinu Malých Karpát. Hlavný objekt, v podobe kvádra riešený so šikmou strechou, predstavuje centrálnu os. Hlavné výrobné, reprezentačné a administratívne priestory. Hlavný objekt je rozdelený na štyri časti. Prvou časťou objektu sú priestory komunikačné. Z týchto priestorov je návštevník vedený do všetkých návštevníkom prístupných častí vinárstva. Do časti výrobnéj, degustačnej, reštauračnej, predajnej a ubytovacej. Druhou časťou je časť výroby, nerezových tankov, ktoré majú nie len uskladňovaciu funkciu, ale aj reprezentačnú. Veľká svetlá výška nám umožnila realizovať obhliadku v podobe pochodze nad nerezovými tankami. V týchto priestoroch môžu návštevníci nahliadnuť aj do výrobných častí. Je to zaujímavé riešenie, ako návštevníkov previesť časťou výrobného procesu a tým im výrobu vína priblížiť. Treťou časťou je ubytovanie. Prostredníctvom komunikácie v centre objektu sa dostaneme na druhé poschodie, ktoré slúži ako ubytovanie pre hostí. Je to apartmánové ubytovanie, ktoré okrem hygienických priestorov a samotnej spálne obsahuje aj súkromnú loggiu s výhľadom na vinohrady a Pezinok. V zadnej časti objektu sa nachádza posledná, štvrtá časť objektu. Je situovaná pod ubytovaním a slúži pre administratívu celého vinárstva.

Bočné priestory, ktoré sa ku hlavnému objektu pripájajú, symbolizujú reprezentáciu vyrobeného produktu. Slúžia na sprostredkovanie hotového produktu návštevníkom. V týchto priestoroch a častiach celého vinárstva si môžu návštevníci vyrobené víno kúpiť, degustovať a byť súčasťou gurmánskeho zážitku. Priestory symbolizujú hlavne komunitu, rozvoj a samotné tradície. V pravej, východnej časti pozemku, je hlavný objekt doplnený o obchod s vínom, tzv. vinotéku a reštauráciu. Reštaurácia je prístupná cez komunikačnú presklenú chodbu, ktorá spája priestory obchodu a reštaurácie. Pri prechode cez komunikačnú chodbu uvidíme po pravej strane terasu, ktorá je súčasťou exteriérových priestorov reštaurácie. Samotná reštaurácia je celopresklenná, čo umožňuje jej otvorenie v teplých mesiacoch. Z týchto častí je krásny výhľad na vinice. Na ľavej, západnej časti pozemku je hlavný objekt doplnený o degustačné priestory. Je tu situovaná hlavná veľká a malá degustácia prepojená pomocou presklennej chodby, ktorá vedie cez výrobné priestory. Obidve degustácie majú spoločnú exteriérovú plochu doplnenú o atrium so zeleňou na optické predelenie a vytvorenie väčšieho súkromia. Z týchto častí je taktiež krásny výhľad na vinice. V prednej a zadnej časti pozemku sú situované prestrešenia pre návštevníkov aj zamestnancov, ktoré slúžia na parkovanie.

## SPRIEVODNÁ SPRÁVA

č. výkresu: 1

STU BRATISLAVA, FAKULTA ARCHITEKTÚRY A DIZAJNU



Predmet : Ateliér navrhovania III

Garant: doc. Ing. arch. Lea Rollová, PhD.

Téma : **Vino na kameni, Zážitkové vinárstvo**

Študentka : Karolína Vrbenská

Vedúci práce: Mgr. art. Rudolf Látečka

Akad. rok : 2024/2025 - LS, II. ročník, 5. skupina

Ústav: ÚABB

Dátum: 27.05.2025

## VŠEOBECNÉ BILANCIE

## MATERIALITA

PLOCHA POZEMKU	5886,00 m <sup>2</sup>
ZASTAVANÁ PLOCHA	1645,00 m <sup>2</sup>
ZASTAVANÁ PLOCHA (%)	27,95 %
SPEVNENÁ PLOCHA	800,00 m <sup>2</sup>
SPEVNENÁ PLOCHA (%)	13,60 %
ZELENÁ PLOCHA	3440,00 m <sup>2</sup>
ZELENÁ PLOCHA (%)	58,45 %
PARKOVACIE MISTE NÁVŠTEVNÍCI	10 MIEST
PARKOVACIE MIESTA ZAMESTNANCI	16 MIEST
PARKOVACIE MIESTA ŽŤP	4 MIESTA

1.PP SKELETOVÝ + STENOVÝ (KOMBINOVANÝ) KONŠTRUKČNÝ SYSTÉM  
1.NP a 2.NP SKELETOVÝ + STENOVÝ (KOMBINOVANÝ) KONŠTRUKČNÝ SYSTÉM

ŽELEZOBETÓNOVÉ OBVODOVÉ STENY + ZATEPLENIE, ÚPRAVA

OBVODOVÉ STENY SÚ ŽELEZOBETÓNOVÉ (HR. 300 mm).  
ZATEPLENIE TEPELNOU IZOLÁCIOU ISOVER ESP 200 (200 mm).  
VNÚTORNÉ NOSNÉ STENY SÚ PÓROBETÓNOVÉ PORFIX PREMIUM P2-400 (250,300 mm).

VNÚTORNÉ NENOSNÉ STENY SÚ PÓROBETÓNOVÉ PORFIX P2-440 (100,150 mm).

PREKLADY NAD INTERIÉROM SÚ ŽELEZOBETÓNOVÉ.

STUŽUJÚCE VENCE NAD OBVODOVÝMI STENAMI SÚ ŽELEZOBETÓNOVÉ.

STROPY SÚ ŽELEZOBETÓNOVÉ (300 mm.)

ZÁKLADY SÚ DOSKOVÉ Z PROSTÉHO BETÓNU + ZÁKLADOVÉ PÁSY (ZÁKLADOVÁ DOSKA HR. 600 mm, ZÁKLADOVÉ PÁSY HR. 700mm ).

HRÚBKY PODLÁH JE 150-200 mm.

V HLAVNEJ ČASTI JE SCHODISKO JEDNORAMENNÉ, TOČITÉ S VÝSTUPNOU ČIAROU DO PRAVA.

V ADMINISTRATÍVE A VÝROBE JE SCHODISKO TROJRAMENNÉ S VÝSTUPNOU ČIAROU DO ĽAVA.

## MATERIÁLOVÉ RIEŠENIE



akrylová omietka  
- biela

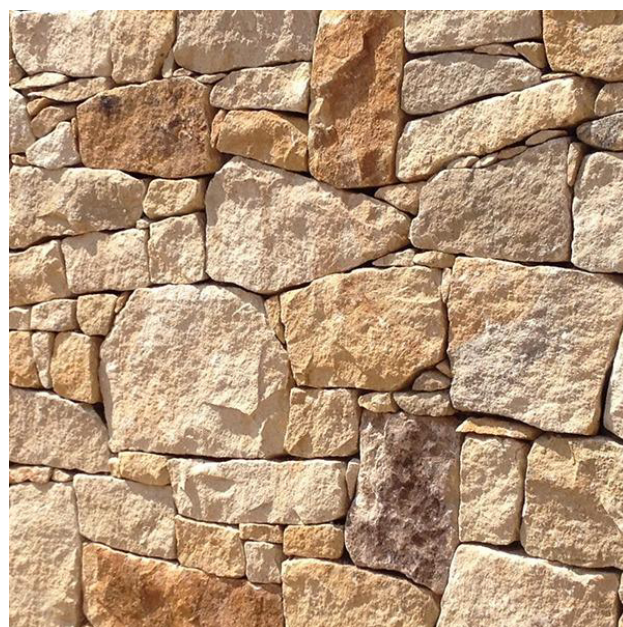

kamenný obklad  
- žulový kameň



terasové dosky  
borovicové drevo

## VŠEOBECNÉ BILANCIE / MATERIALITA

č. výkresu: 2

STU BRATISLAVA, FAKULTA ARCHITEKTÚRY A DIZAJNU



Predmet : Ateliér navrhovania III

Garant: doc. Ing. arch. Lea Rollová, PhD.

Téma : **Víno na kameni, Zážitkové vinárstvo**

Študentka : Karolína Vrbenská

Vedúci práce: Mgr. art. Rudolf Látečka

Akad. rok : 2024/2025 - LS, II. ročník, 5. skupina

Ústav: ÚABB  
Dátum: 27.05.2025

## KONCEPTUÁLNE RIEŠENIE

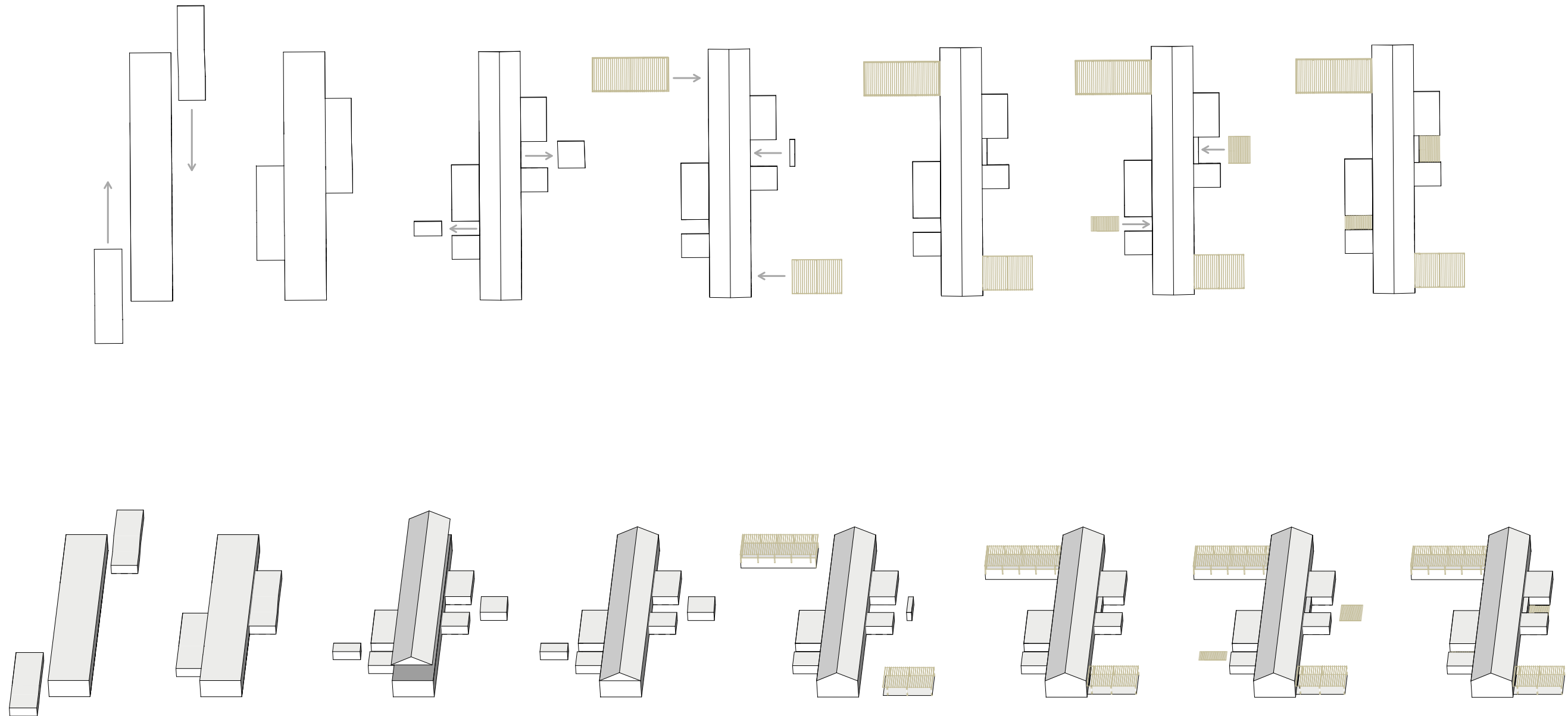

### KONCEPT

STU BRATISLAVA, FAKULTA ARCHITEKTÚRY A DIZAJNU

Predmet : Ateliér navrhovania III

Garant: doc. Ing. arch. Lea Rollová, PhD.

Téma : **Víno na kameni, Zážitkové vinárstvo**

Študentka : Karolína Vrbenská

Vedúci práce: Mgr. art. Rudolf Látečka

Akad. rok : 2024/2025 - LS, II. ročník, 5. skupina

č. výkresu: 3



Ústav: ÚABB  
Dátum: 27.05.2025

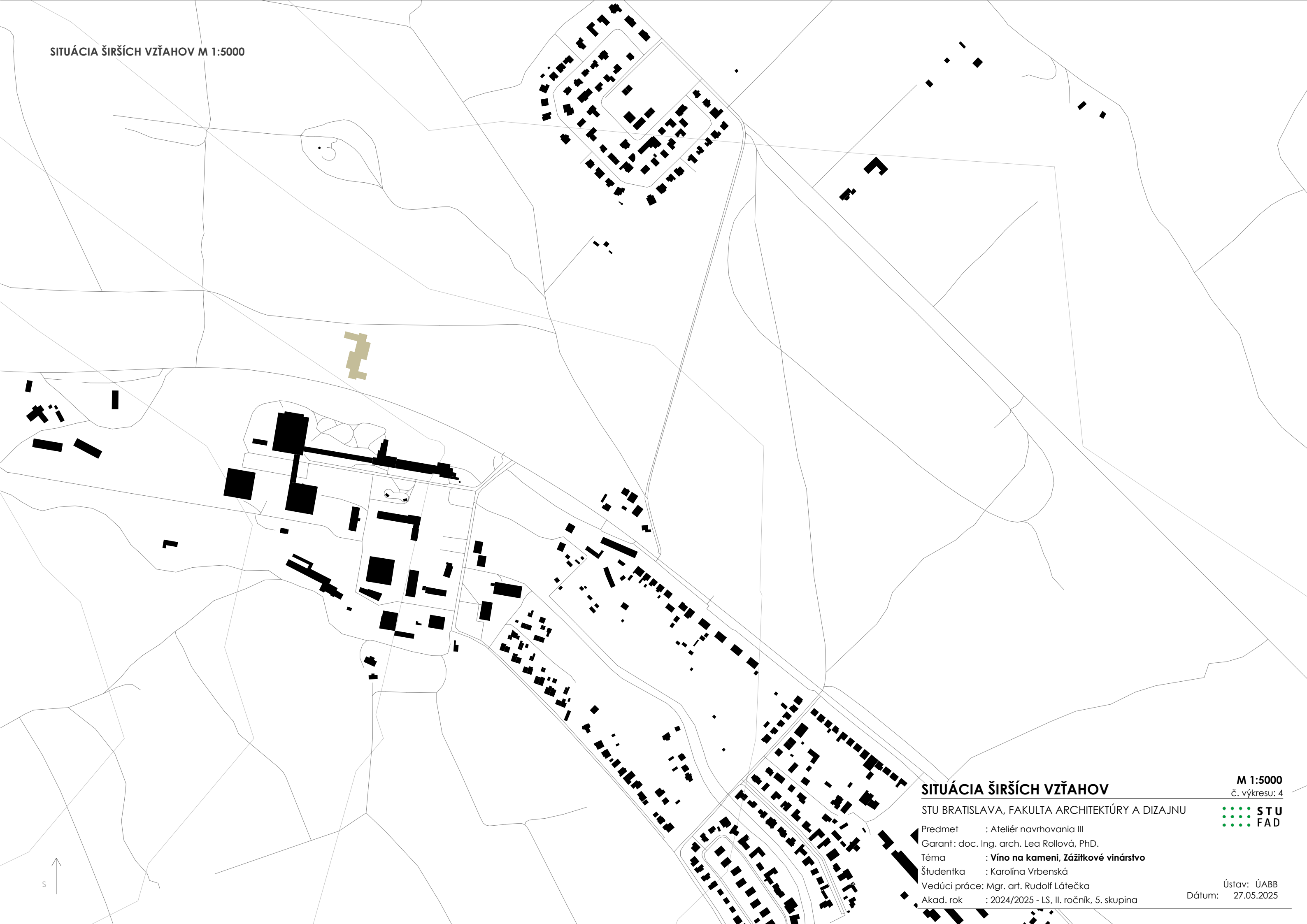

**SITUÁCIA ŠIRŠÍCH VZŤAHOV**

M 1:5000  
č. výkresu: 4

STU BRATISLAVA, FAKULTA ARCHITEKTÚRY A DIZAJNU



Predmet : Ateliér navrhovania III  
Garant: doc. Ing. arch. Lea Rollová, PhD.  
Téma : **Víno na kameni, Zážitkové vinárstvo**  
Študentka : Karolína Vrbenská  
Vedúci práce: Mgr. art. Rudolf Látečka  
Akad. rok : 2024/2025 - LS, II. ročník, 5. skupina

Ústav: ÚABB  
Dátum: 27.05.2025

S ↑



### LEGENDA

-  Hlavný vstup na pozemok zásobovania výroby
-  Hlavný vstup na pozemok návštevníkov
-  Hlavný vstup na pozemok zamestnancov
-  Hlavný vstup do objektu vinárstva návštevníkov
-  Vedľajšie vstupy do objektu vinárstva návštevníkov
-  Hlavný vstup do administratívy zamestnancov
-  Hlavný vstup do kuchyne zamestnancov
-  Vstupy zásobovanie degustácie a kuchyne
-  Riešený objekt
-  Trávnatá plocha
-  Spevnená plocha
-  Drevené prestrešenie parkovacích miest
-  Exteriérové terasy reštaurácie a degustácie
-  Vinič
-  Hranice riešeného územia
-  Vysoká zeleň
-  Odpadové hospodárstvo
-  Stojisko bicyklov
-  Hranice susedných pozemkov

### SITUÁCIA

STU BRATISLAVA, FAKULTA ARCHITEKTÚRY A DIZAJNU

Predmet : Ateliér navrhovania III  
 Garant: doc. Ing. arch. Lea Rollová, PhD.  
 Téma : **Víno na kameni, Zážitkové vinárstvo**  
 Študentka : Karolína Vrbenská  
 Vedúci práce: Mgr. art. Rudolf Látečka  
 Akad. rok : 2024/2025 - LS, II. ročník, 5. skupina

M 1:500  
 č. výkresu: 5



Ústav: ÚABB  
 Dátum: 27.05.2025

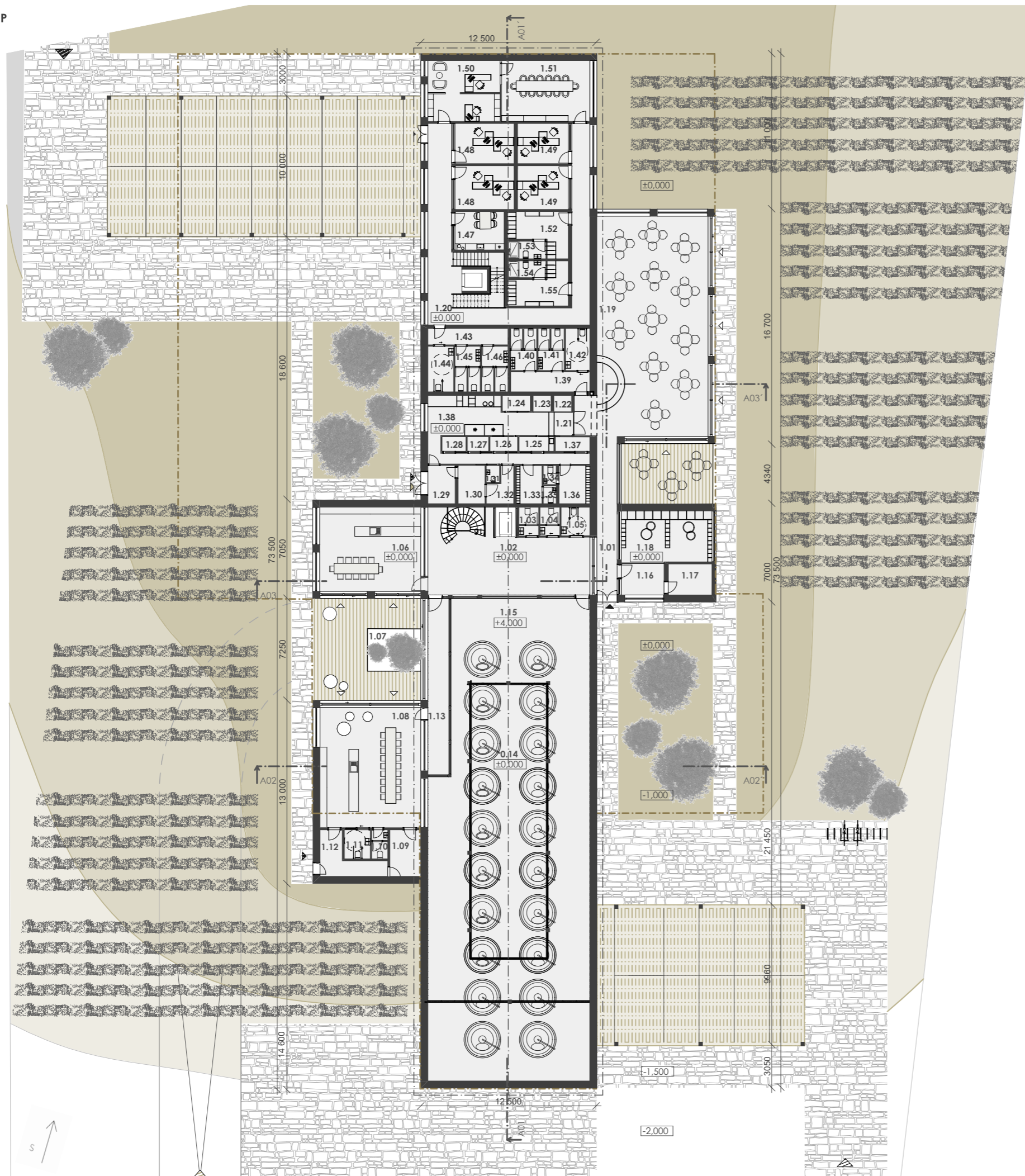

LEGENDA MIESTNOSTÍ

1.01	VSTUPNÉ PRIESTORY / CHODBA	16,40 m <sup>2</sup>
1.02	VSTUPNÉ PRIESTORY	57,00 m <sup>2</sup>
1.03	WC MUŽI NÁVŠTEVNÍCI	3,50 m <sup>2</sup>
1.04	WC ŽENY NÁVŠTEVNÍCI	3,50 m <sup>2</sup>
1.05	WC IMOBILNÍ NÁVŠTEVNÍCI	4,50 m <sup>2</sup>
1.06	MALÁ DEGUSTÁCIA	42,85 m <sup>2</sup>
1.07	EXTERIÉROVÉ PLOCHY VEĽKÁ A MALÁ DEGUSTÁCIA	55,50 m <sup>2</sup>
1.08	VEĽKÁ DEGUSTÁCIA	61,50 m <sup>2</sup>
1.09	SERVEROVŇA	7,30 m <sup>2</sup>
1.10	WC NÁVŠTEVNÍCI	2,35 m <sup>2</sup>
1.11	WC IMOBILNÝ NÁVŠTEVNÍCI	3,80 m <sup>2</sup>
1.12	SKLAD	8,75 m <sup>2</sup>
1.13	CHODBA	18,75 m <sup>2</sup>
1.14	VÝROBA NEREZOVÉ TANKY	375,00 m <sup>2</sup>
1.15	POCHÔDZNA PLOŠINA	213,50 m <sup>2</sup>
1.16	VSTUPNÉ PRIESTORY OBCHODU	6,80 m <sup>2</sup>
1.17	SKLAD OBCHODU	6,80 m <sup>2</sup>
1.18	PREDAJNÉ PRIESTORY	24,85 m <sup>2</sup>
1.19	REŠTAURÁCIA	123,50 m <sup>2</sup>
1.20	CHODBA	55,50 m <sup>2</sup>
1.21	VÝDAJ JEDLA	3,00 m <sup>2</sup>
1.22	ČISTÝ VÝŤAH	1,50 m <sup>2</sup>
1.23	ŠPINAVÝ VÝŤAH	1,50 m <sup>2</sup>
1.24	SKLAD ZEMLIAKOV	3,00 m <sup>2</sup>
1.25	UMÝVÁREŇ ČIERNEHO RIADU	2,00 m <sup>2</sup>
1.26	HRUBÁ PRÍPRAVA ZELENINY	3,00 m <sup>2</sup>
1.27	SKLAD ZELENINY	2,00 m <sup>2</sup>
1.28	SUCHÝ SKLAD	2,00 m <sup>2</sup>
1.29	PREBERANIE SUROVÍN	4,50 m <sup>2</sup>
1.30	KANCELÁRIA	7,00 m <sup>2</sup>
1.31	WC	2,00 m <sup>2</sup>
1.32	ŠÉFKUCHÁR	5,50 m <sup>2</sup>
1.33	ŠATŇA ŽENY	4,00 m <sup>2</sup>
1.34	WC ŽENY	2,00 m <sup>2</sup>
1.35	WC MUŽI	2,00 m <sup>2</sup>
1.36	ŠATŇA MUŽI	4,00 m <sup>2</sup>
1.37	UMÝVÁREŇ BIELEHO RIADU	3,00 m <sup>2</sup>
1.38	VARŇA	22,20 m <sup>2</sup>
1.39	CHODBA	8,00 m <sup>2</sup>
1.40	WC ŽENY NÁVŠTEVNÍCI	5,50 m <sup>2</sup>
1.41	WC MUŽI NÁVŠTEVNÍCI	5,50 m <sup>2</sup>
1.42	WC IMOBILNÍ NÁVŠTEVNÍCI	5,50 m <sup>2</sup>
1.43	CHODBA	7,00 m <sup>2</sup>
1.44	WC IMOBILNÍ ZAMESTNANCI	5,50 m <sup>2</sup>
1.45	WC MUŽI ZAMESTNANCI	5,50 m <sup>2</sup>
1.46	WC ŽENY ZAMESTNANCI	5,50 m <sup>2</sup>
1.47	DENNÁ MIESTNOSŤ	10,00 m <sup>2</sup>
1.48	PRACOVŇA ZAMESTNANCOV	12,00 m <sup>2</sup>
1.49	PRACOVŇA ZAMESTNANCOV	12,50 m <sup>2</sup>
1.50	RIADITEĽ+ SEKRETÁRKA	21,00 m <sup>2</sup>
1.51	ZASADACIA MIESTNOSŤ	35,50 m <sup>2</sup>
1.52	ŠATŇA ŽENY	10,50 m <sup>2</sup>
1.53	HYGIENICKÁ MIESTNOSŤ ŽENY	3,50 m <sup>2</sup>
1.54	ŠATŇA MUŽI	10,50 m <sup>2</sup>
1.55	HYGIENICKÁ MIESTNOSŤ MUŽI	3,50 m <sup>2</sup>

Σ = 1332,85 m<sup>2</sup>

PÔDORYS 1NP

M 1:300

č. výkresu: 6

STU BRATISLAVA, FAKULTA ARCHITEKTÚRY A DIZAJNU



Predmet : Ateliér navrhovania III

Garant: doc. Ing. arch. Lea Rollová, PhD.

Téma : **Víno na kameni, Zážitkové vinárstvo**

Študentka : Karolína Vrbenská

Vedúci práce: Mgr. art. Rudolf Látečka

Akad. rok : 2024/2025 - LS, II. ročník, 5. skupina

Ústav: ÚABB

Dátum: 27.05.2025

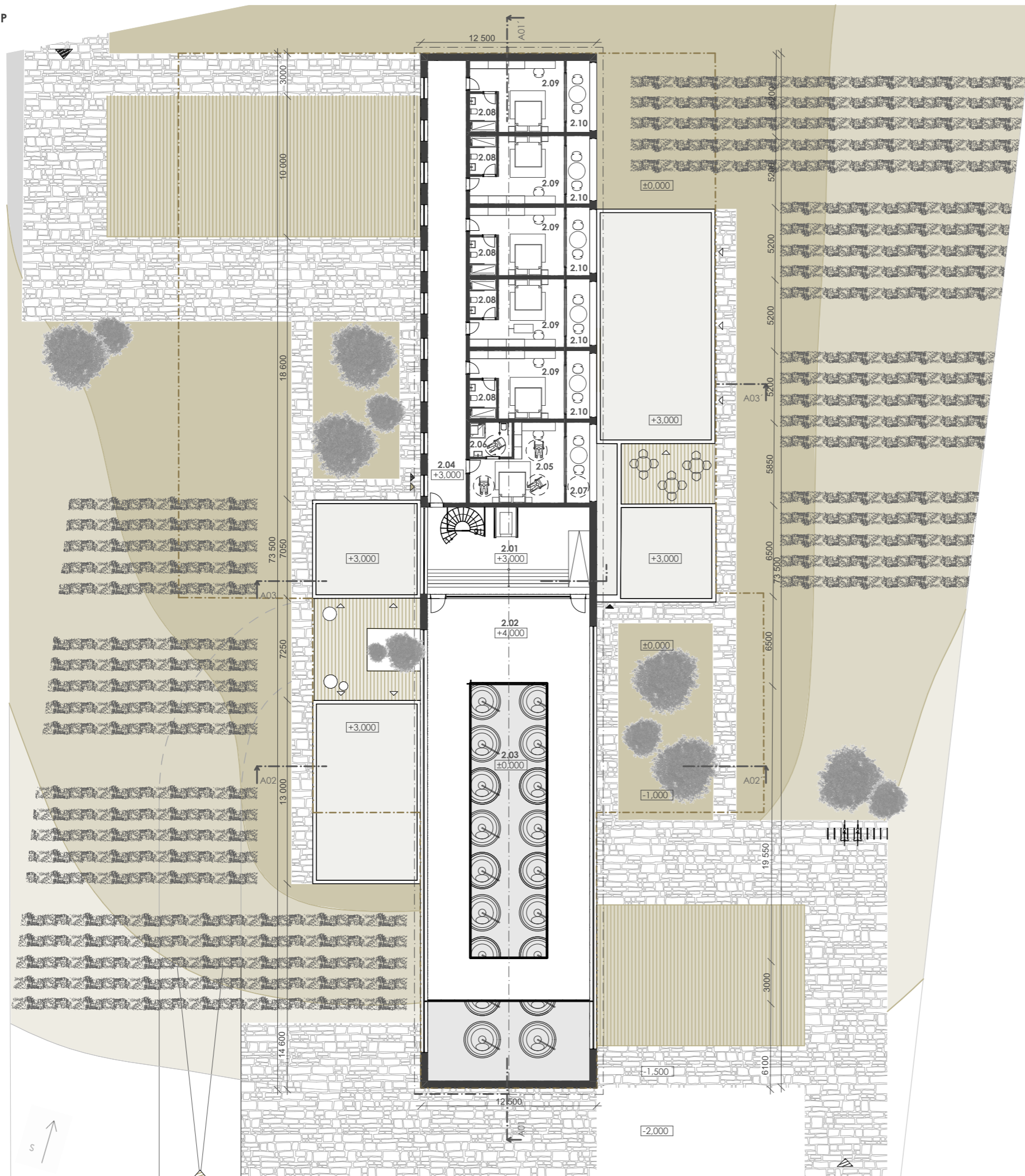

LEGENDA MIESTNOSTÍ

2.01	KOMUNIKAČNÉ PRIESTORY/ CHODBA	65.50 m <sup>2</sup>
2.02	POCHÓDZNA PLOŠINA	213.50 m <sup>2</sup>
2.03	VÝROBA NEREZOVÉ TANKY	375.00 m <sup>2</sup>
2.04	CHODBA	30.25 m <sup>2</sup>
2.05	IZBA PRE HOSTÍ - BEZBARIÉROVÁ	7.50 m <sup>2</sup>
2.06	KÚPEĽNÁ PRE HOSTÍ - BEZBARIÉROVÁ	9.45 m <sup>2</sup>
2.07	LOGGIA - BEZBARIÉROVÁ	5.50 m <sup>2</sup>
2.08	IZBA PRE HOSTÍ	26.51 m <sup>2</sup>
2.09	KÚPEĽNÁ PRE HOSTÍ	9.45 m <sup>2</sup>
2.10	LOGGIA	
		$\Sigma = 742.66 \text{ m}^2$

PÔDORYS 2NP

M 1:300

č. výkresu: 7

STU BRATISLAVA, FAKULTA ARCHITEKTÚRY A DIZAJNU



Predmet : Ateliér navrhovania III

Garant: doc. Ing. arch. Lea Rollová, PhD.

Téma : **Víno na kameni, Zážitkové vinárstvo**

Študentka : Karolína Vrbenská

Vedúci práce: Mgr. art. Rudolf Látečka

Akad. rok : 2024/2025 - LS, II. ročník, 5. skupina

Ústav: ÚABB

Dátum: 27.05.2025

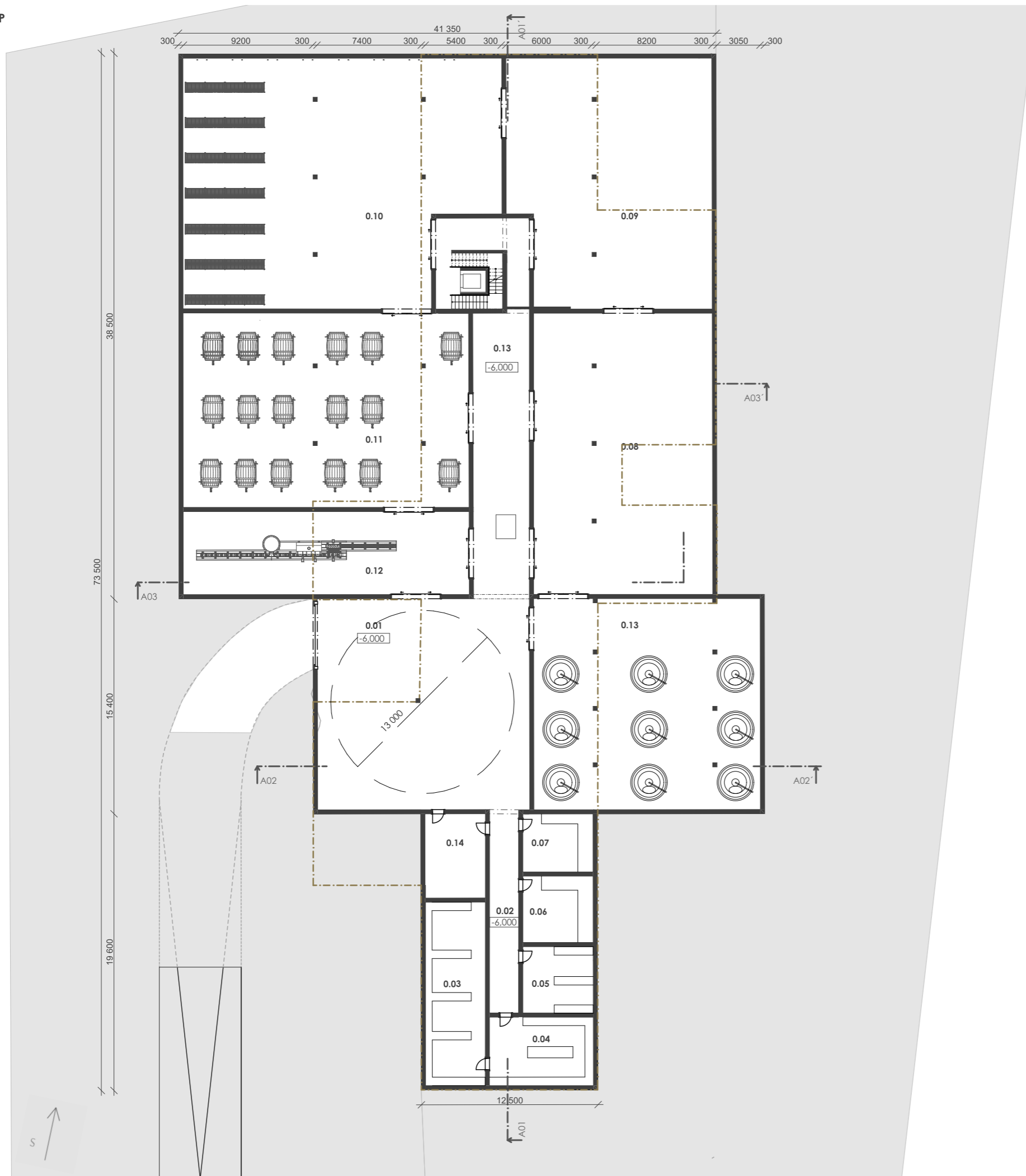

LEGENDA MIESTNOSTÍ

0.01	MANIPULAČNÉ PRIESTORY	285,50 m <sup>2</sup>
0.02	CHODBA	29,50 m <sup>2</sup>
0.03	ARCHÍV	82,15 m <sup>2</sup>
0.04	LABORATÓRIUM	35,50 m <sup>2</sup>
0.05	PRÍRUČNÝ SKLAD	25,50 m <sup>2</sup>
0.06	PIVNIČNÝ MAJSTER	25,50 m <sup>2</sup>
0.07	DIELŇA	25,50 m <sup>2</sup>
0.08	SPRACOVANIE HROZNE	25,50 m <sup>2</sup>
0.09	LISOVNIA + DOZRIEVACIA HALA	253,50 m <sup>2</sup>
0.10	SKLAD VÍNA	250,00 m <sup>2</sup>
0.11	SKLAD SUDY ČERVENÉ VÍNO	400,00 m <sup>2</sup>
0.12	FLAŠOVŇA	250,00 m <sup>2</sup>
0.13	CHODBA	25,50 m <sup>2</sup>
0.14	TZB	25,50 m <sup>2</sup>
0.15	SKLAD NEREZOVÝCH TANKOV	240,00 m <sup>2</sup>
		Σ = 1928,15 m <sup>2</sup>

PÔDORYS 1PP

STU BRATISLAVA, FAKULTA ARCHITEKTÚRY A DIZAJNU

Predmet : Ateliér navrhovania III

Garant: doc. Ing. arch. Lea Rollová, PhD.

Téma : **Víno na kameni, Zážitkové vinárstvo**

Študentka : Karolína Vrbenská

Vedúci práce: Mgr. art. Rudolf Látečka

Akad. rok : 2024/2025 - LS, II. ročník, 5. skupina

M 1:300

č. výkresu: 8



Ústav: ÚABB  
Dátum: 27.05.2025

VÝCHODNÝ POHĽAD M 1:200



**POHĽAD VÝCHODNÝ**

**M 1:200**

č. výkresu: 9

STU BRATISLAVA, FAKULTA ARCHITEKTÚRY A DIZAJNU



Predmet : Ateliér navrhovania III

Garant: doc. Ing. arch. Lea Rollová, PhD.

Téma : **Víno na kameni, Zážitkové vinárstvo**

Študentka : Karolína Vrbenská

Vedúci práce: Mgr. art. Rudolf Látečka

Akad. rok : 2024/2025 - LS, II. ročník, 5. skupina

Ústav: ÚABB

Dátum: 27.05.2025

SEVERNÝ POHĽAD M 1:200



**POHĽAD SEVERNÝ**

**M 1:200**

č. výkresu: 10

STU BRATISLAVA, FAKULTA ARCHITEKTÚRY A DIZAJNU



Predmet : Ateliér navrhovania III

Garant: doc. Ing. arch. Lea Rollová, PhD.

Téma : **Víno na kameni, Zážitkové vinárstvo**

Študentka : Karolína Vrbenská

Vedúci práce: Mgr. art. Rudolf Látečka

Akad. rok : 2024/2025 - LS, II. ročník, 5. skupina

Ústav: ÚABB

Dátum: 27.05.2025

ZÁPADNÝ POHĽAD M 1:200



**POHĽAD ZÁPADNÝ**

**M 1:200**

č. výkresu: 11

STU BRATISLAVA, FAKULTA ARCHITEKTÚRY A DIZAJNU



Predmet : Ateliér navrhovania III

Garant: doc. Ing. arch. Lea Rollová, PhD.

Téma : **Víno na kameni, Zážitkové vinárstvo**

Študentka : Karolína Vrbenská

Vedúci práce: Mgr. art. Rudolf Látečka

Akad. rok : 2024/2025 - LS, II. ročník, 5. skupina

Ústav: ÚABB

Dátum: 27.05.2025

JUŽNÝ POHĽAD M 1:200

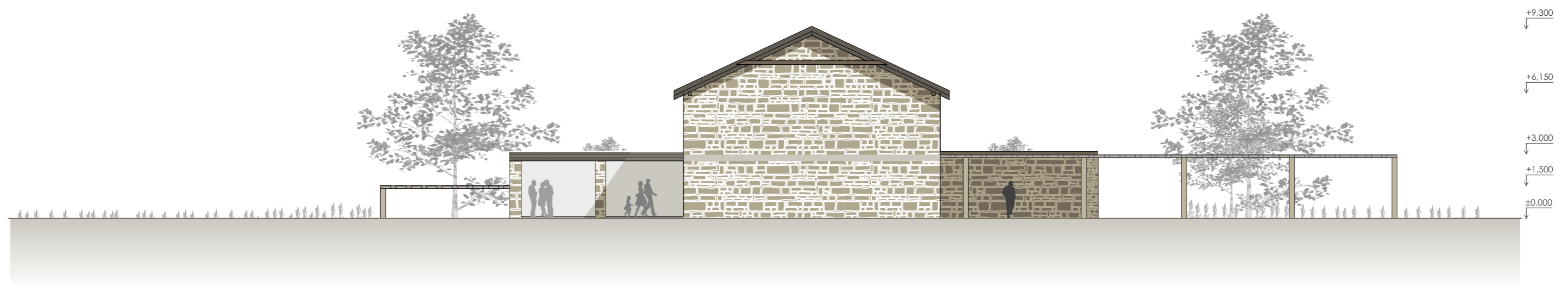

**POHĽAD JUŽNÝ**

**M 1:200**

č. výkresu: 12

STU BRATISLAVA, FAKULTA ARCHITEKTÚRY A DIZAJNU



Predmet : Ateliér navrhovania III

Garant: doc. Ing. arch. Lea Rollová, PhD.

Téma : **Víno na kameni, Zážitkové vinárstvo**

Študentka : Karolína Vrbenská

Vedúci práce: Mgr. art. Rudolf Látečka

Akad. rok : 2024/2025 - LS, II. ročník, 5. skupina

Ústav: ÚABB

Dátum: 27.05.2025

PRIEČNY REZ M 1:200

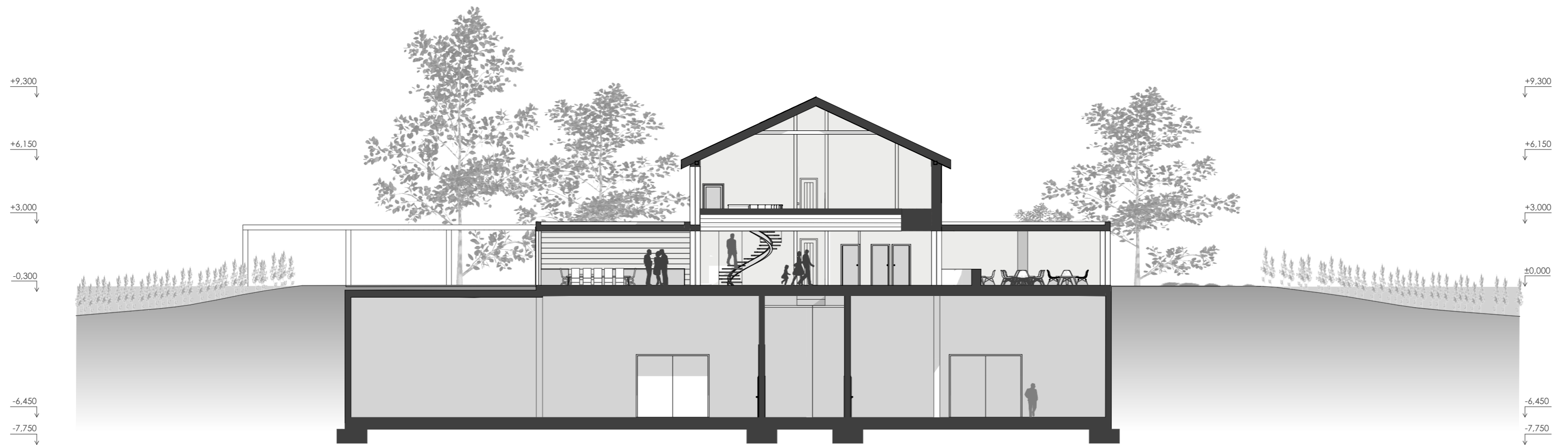

PRIEČNY REZ A03

M 1:200

č. výkresu: 13

STU BRATISLAVA, FAKULTA ARCHITEKTÚRY A DIZAJNU



Predmet : Ateliér navrhovania III

Garant: doc. Ing. arch. Lea Rollová, PhD.

Téma : **Víno na kameni, Zážitkové vinárstvo**

Študentka : Karolína Vrbenská

Vedúci práce: Mgr. art. Rudolf Látečka

Akad. rok : 2024/2025 - LS, II. ročník, 5. skupina

Ústav: ÚABB  
Dátum: 27.05.2025

POZDĹŽNY REZ M 1:200

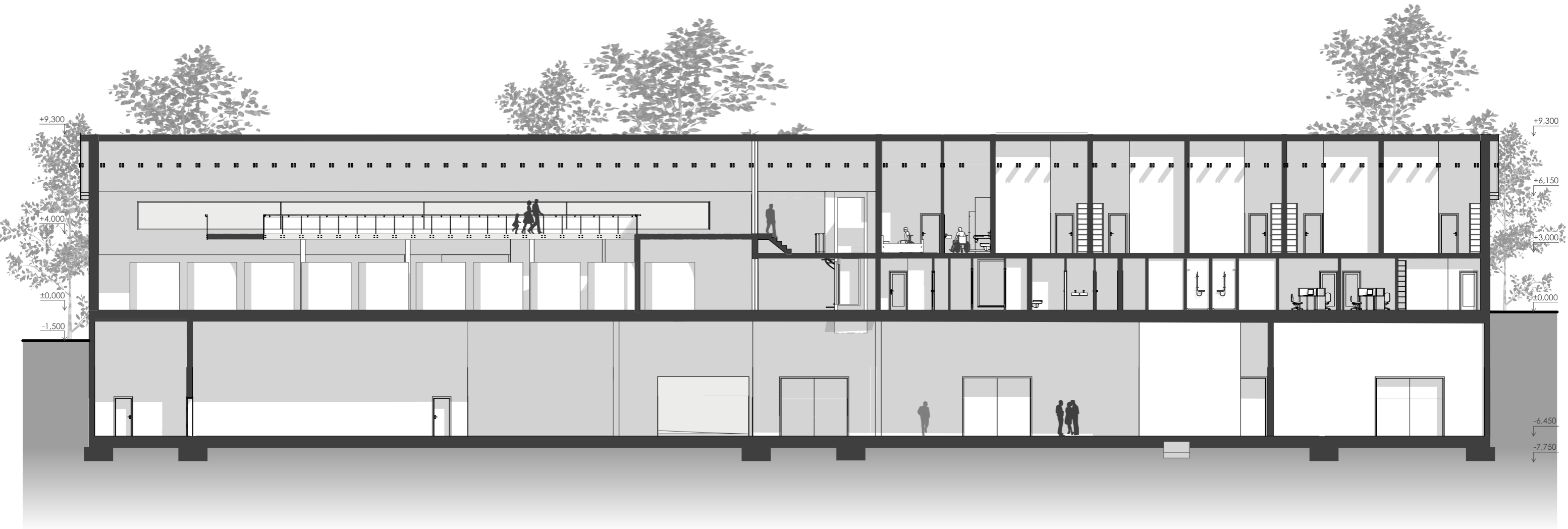

**POZDĹŽNY REZ A01**

**M 1:200**

č. výkresu: 14

STU BRATISLAVA, FAKULTA ARCHITEKTÚRY A DIZAJNU



Predmet : Ateliér navrhovania III

Garant: doc. Ing. arch. Lea Rollová, PhD.

Téma : **Víno na kameni, Zážitkové vinárstvo**

Študentka : Karolína Vrbenská

Vedúci práce: Mgr. art. Rudolf Látečka

Akad. rok : 2024/2025 - LS, II. ročník, 5. skupina

Ústav: ÚABB

Dátum: 27.05.2025

PRIEČNY REZ REZ M 1:200

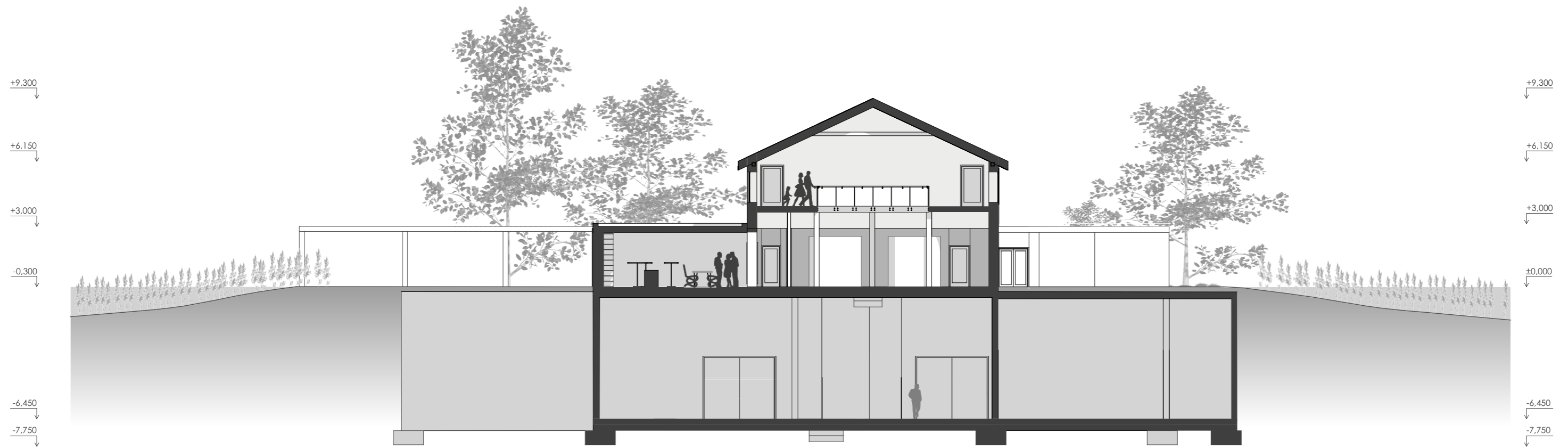

PRIEČNY REZ A02

M 1:200

č. výkresu: 15

STU BRATISLAVA, FAKULTA ARCHITEKTÚRY A DIZAJNU



Predmet : Ateliér navrhovania III

Garant: doc. Ing. arch. Lea Rollová, PhD.

Téma : **Víno na kameni, Zážitkové vinárstvo**

Študentka : Karolína Vrbenská

Vedúci práce: Mgr. art. Rudolf Látečka

Akad. rok : 2024/2025 - LS, II. ročník, 5. skupina

Ústav: ÚABB

Dátum: 27.05.2025