



**AT2: ATELIÉR VELKÉ STAVBY - DŮM A MÍSTO
NÁDRAŽÍ V CENTRU VRATIMOVA**

VEDOUCÍ CVIČENÍ: Ing. arch. JAN KRATOCHVÍL
VYPRACOVALA: BARBORA DAŇOVÁ
ÚSTAV ZOBRAZOVÁNÍ FA VUT; LS 2019/2020

AUTORSKÁ ZPRÁVA:

Tento projekt je zaměřen na centrum města Vratimova, zvláště na budovu nádraží. V současné době je centrem pouze malé náměstí u hlavní cesty (obr.2) a nádraží je v zanedbaném stavu (obr.4). Od nádraží směrem k hlavní cestě se nachází průmyslový areál, který není plně využíván a zabírá tak potenciální centrální prostor. Navíc firma Datafish realitní a.s., vlastníci tuto plochu, ji chce prodat. Proto jsem se rozhodla na místě tohoto areálu vytvořit nové centrum Vratimova.

Nádražní budova je spojena s muzeem a administrativní budovou ve tvaru písmene U a spolu tvoří náměstí ve tvaru čtverce. Náměstí je propojeno zelenou pasáží s hlavní silnicí. Pasáž tvoří zelená průchozí plocha se stromy a posezením a cesta určená hlavně pro autobusovou dopravu s podélným parkováním na okrajích. Na levé straně cesty se nachází bytový dům, kancelářská budova a obchodní centrum. Na pravé straně je řadová zástavba bytových domů. Za ní je pak sportovní areál, který tvoří multifunkční hala, venkovní hřiště a skatepark. Na levé straně od náměstí je restaurace a současný penny market.

Budova nádraží má tři podlaží s vyhlídkovou věží. Hlavní komunikací je točené schodiště ve středu budovy. Dále se zde nachází výtahy a vedlejší schodiště nalevo od hlavního. V prvním podlaží se nachází prostor prodeje lístků, čekárny, toalet a zázemí zaměstnanců. Ve druhém podlaží je bistro s kavárnou a čekárna s toaletou. V bistro se nachází schodiště vedoucí do třetího patra, kde je posezení bistra. Střechu druhého patra tvoří nezastřešená terasa, která je spojená s terasami administrativní budovy a muzea. Také z ní vede nadchod na druhé nástupiště. Točité schodiště pokračuje ve spirále až na vyhlídkovou věž s hodinami. Celá budova je přizpůsobena lidem s handicapovaným omezením a také cyklistům. Jelikož se kousek za nádražím nachází cyklostezka, na kterou je možné se napojit pouze z hlavní silnice, je zde umožněn přístup druhého nástupiště. Parkování je řešeno nadzemním parkovištěm vedle náměstí. Nádražní budova tvoří přehledné a harmonické prostředí.

FOTODOKUMENTACE:





LEGENDA BAREV:

- STAVEBNÍ OBJEKTY
- KATASTRÁLNÍ ÚZEMÍ
- ZELEŇ VE MĚSTĚ
- SILNICE II TŘÍDY A MÍSTNÍ KOMUNIKACE
- CHODNÍKY
- AUTOBUSOVÉ ZASTÁVKY A ŽELEZNIČNÍ STANICE
- ŽELEZNIČNÍ TRÁŤ
- STROMY
- VODNÍ PLOCHY
- PRŮMYŠLOVÁ ZÓNA

LEGENDA BUDOV:

1. NÁDRAŽÍ
2. PENNY MARKET
3. BUDOVA PATŘÍCÍ FIRMĚ MOBAL, s.r.o
4. PRŮMYŠLOVÝ AREÁL FIRMY FRÝDEK MÍSTEK s.r.o
5. BYTOVÝ DŮM
6. OBYTNÉ BUDOVY S OBČANSKOU VYBAVENOSTÍ
7. OBCHODNÍ DŮM
8. RODINNÉ DOMY
9. MĚSTSKÁ POLICIE
10. BUDOVA FIRMY DATAFISH
11. SPORTOVNÍ HALY
12. PRŮMYŠLOVÝ AREÁL PATŘÍCÍ FIRMĚ DATAFISH REALTNÍ a.s.

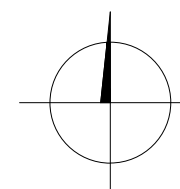



LEGENDA BAREV:

- STAVEBNÍ OBJEKTY
- KATASTRÁLNÍ ÚZEMÍ
- ZELEŇ VE MĚSTĚ
- SILNICE II TŘÍDY A MÍSTNÍ KOMUNIKACE
- CHODNÍKY, AUTOBUSOVÉ ZASTÁVKY A ŽELEZNIČNÍ STANICE
- ŽELEZNIČNÍ TRATĚ
- STROMY
- VODNÍ PLOCHY

LEGENDA BUDOV:

1. NÁDRAŽÍ
2. MYDLÁRENSKÉ MUZEUM
3. ADMINISTRATIVNÍ BUDOVA + OBČANSKÁ VYBAVENOST
4. RESTAURACE + ZAHRÁDKA
5. PENNY MARKET
6. BYTOVÁ JEDNOTKA
7. KANCELÁŘE
8. SHOPPING CENTRUM
9. OBCHODNÍ DŮM
10. MĚSTSKÁ POLICIE
11. OBČERSTVENÍ + OBČANSKÁ VYBAVENOST
12. SKATEPARK
13. SPORTOVNÍ HALA
14. BYTOVÉ DOMY + OBČANSKÁ VYBAVENOST

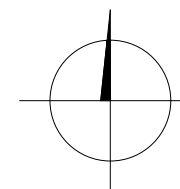

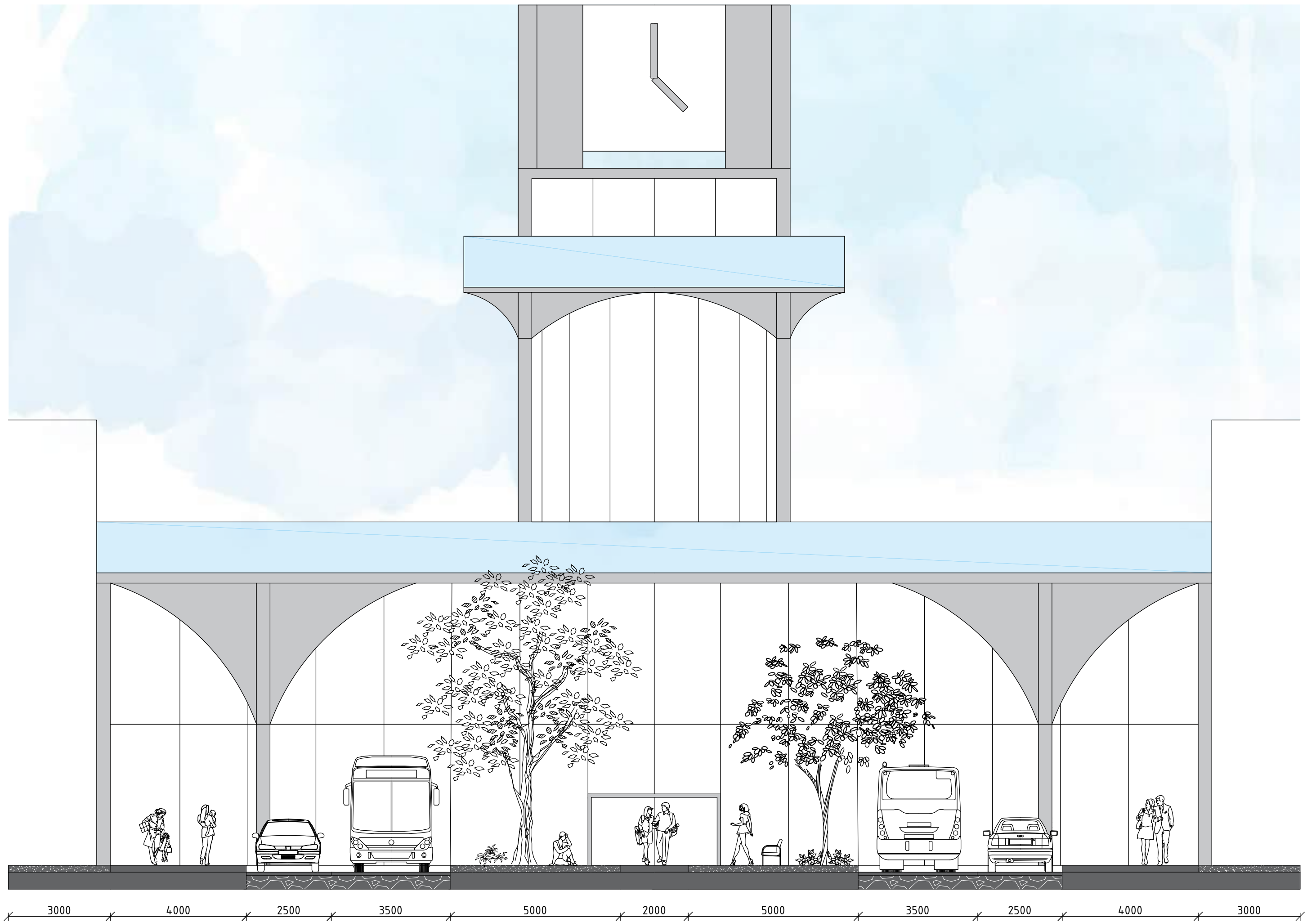

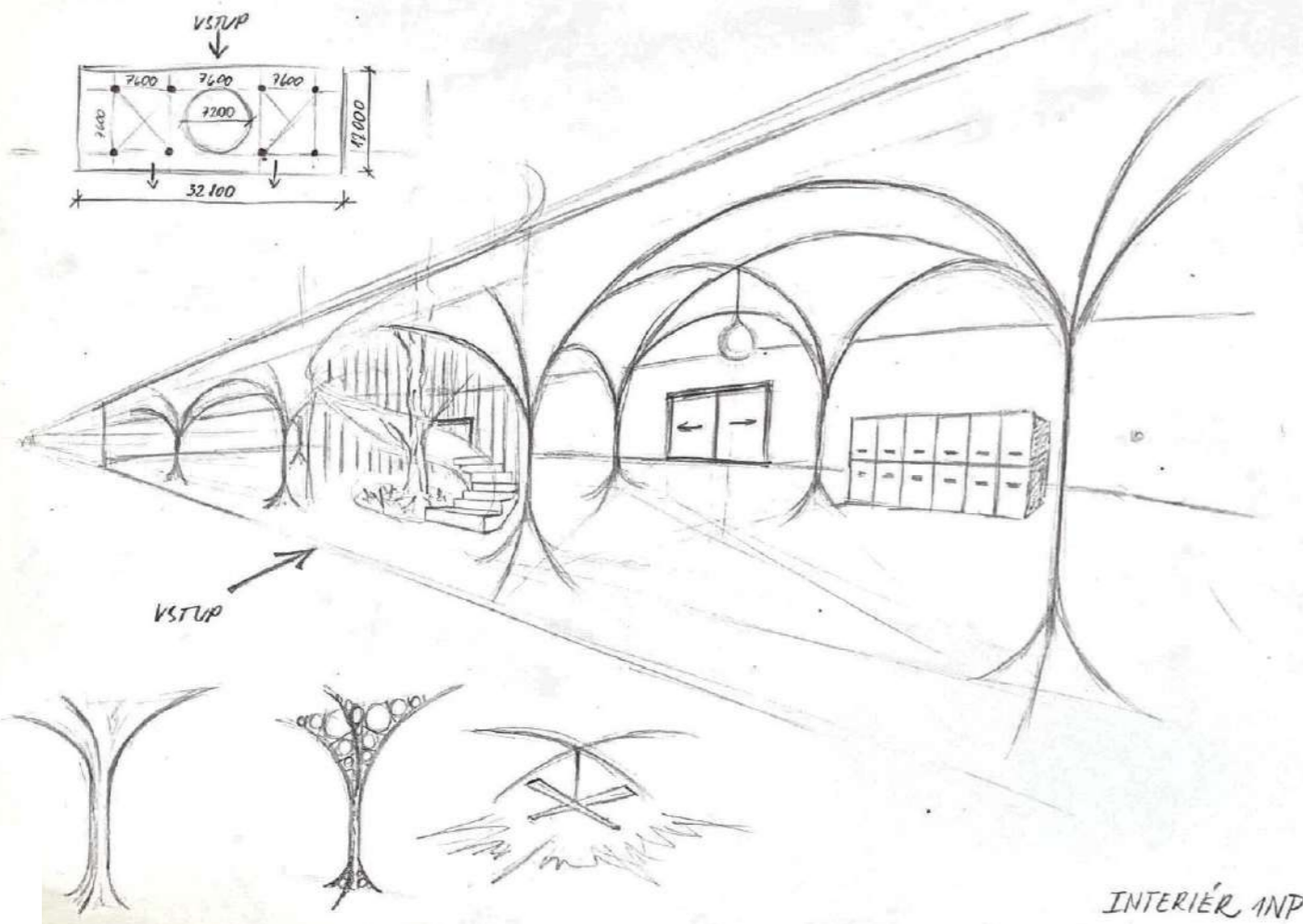
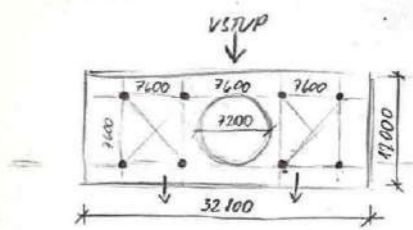

INTERIÉR INP

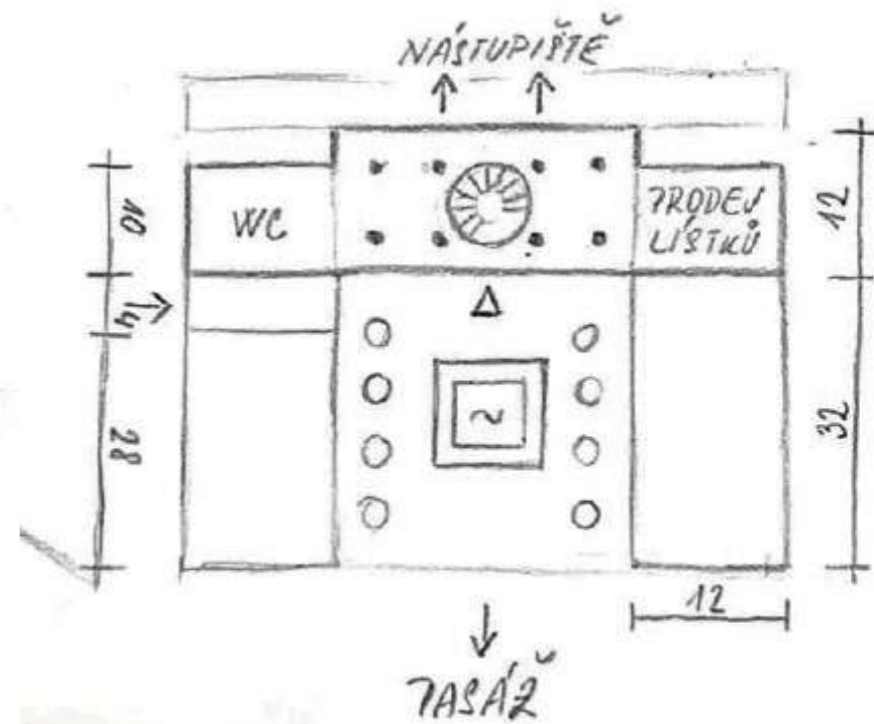
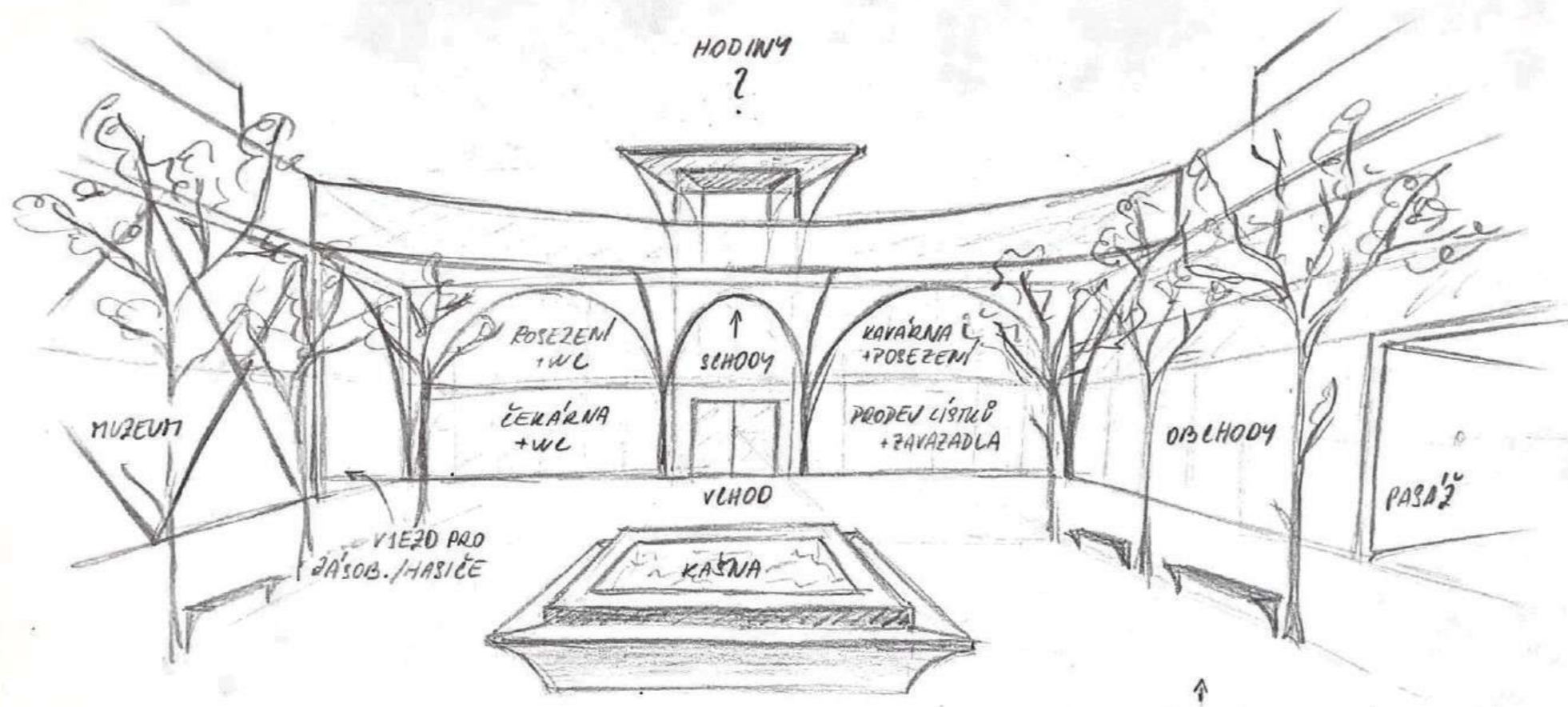
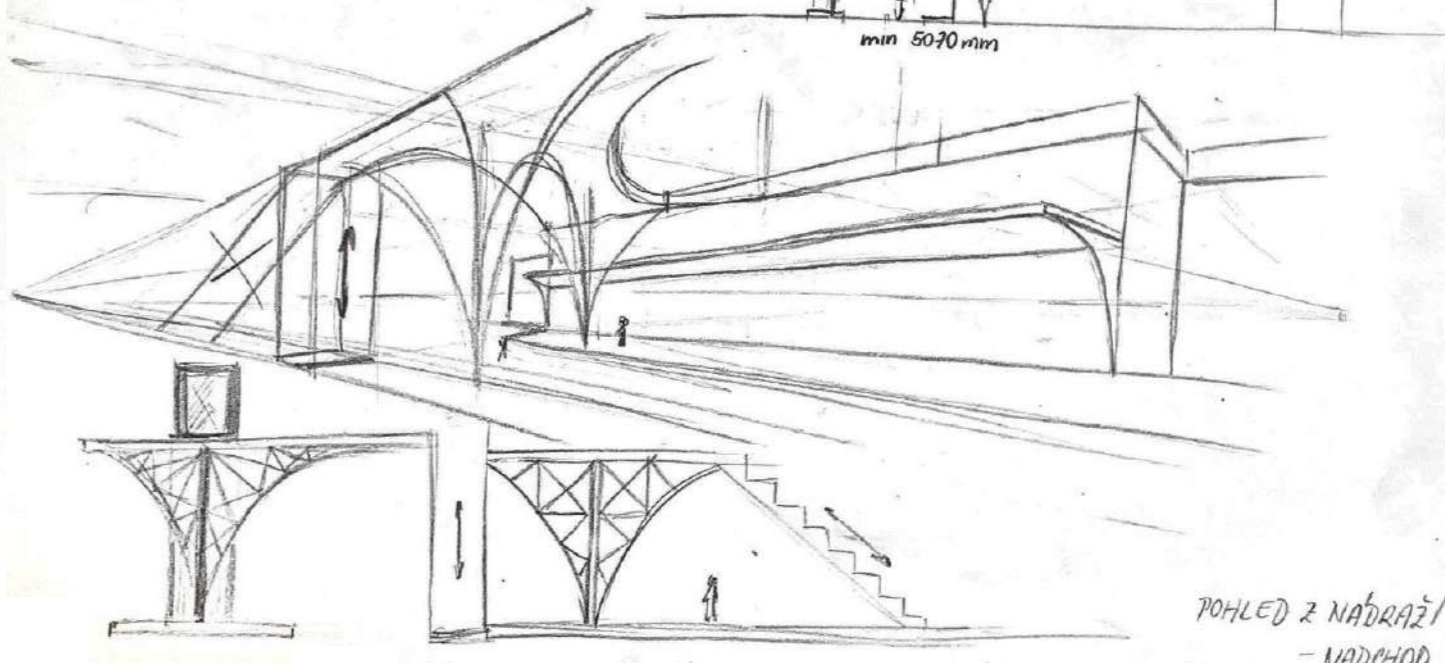
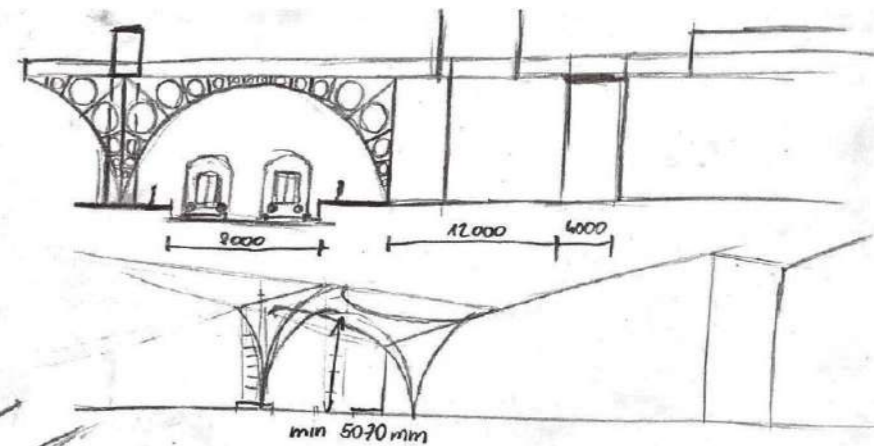
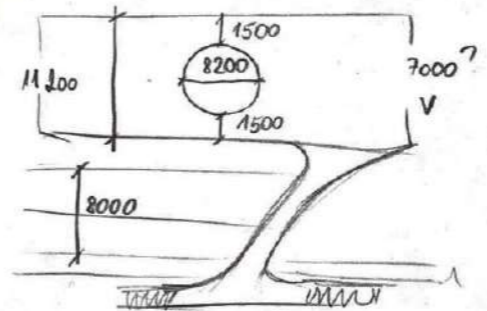

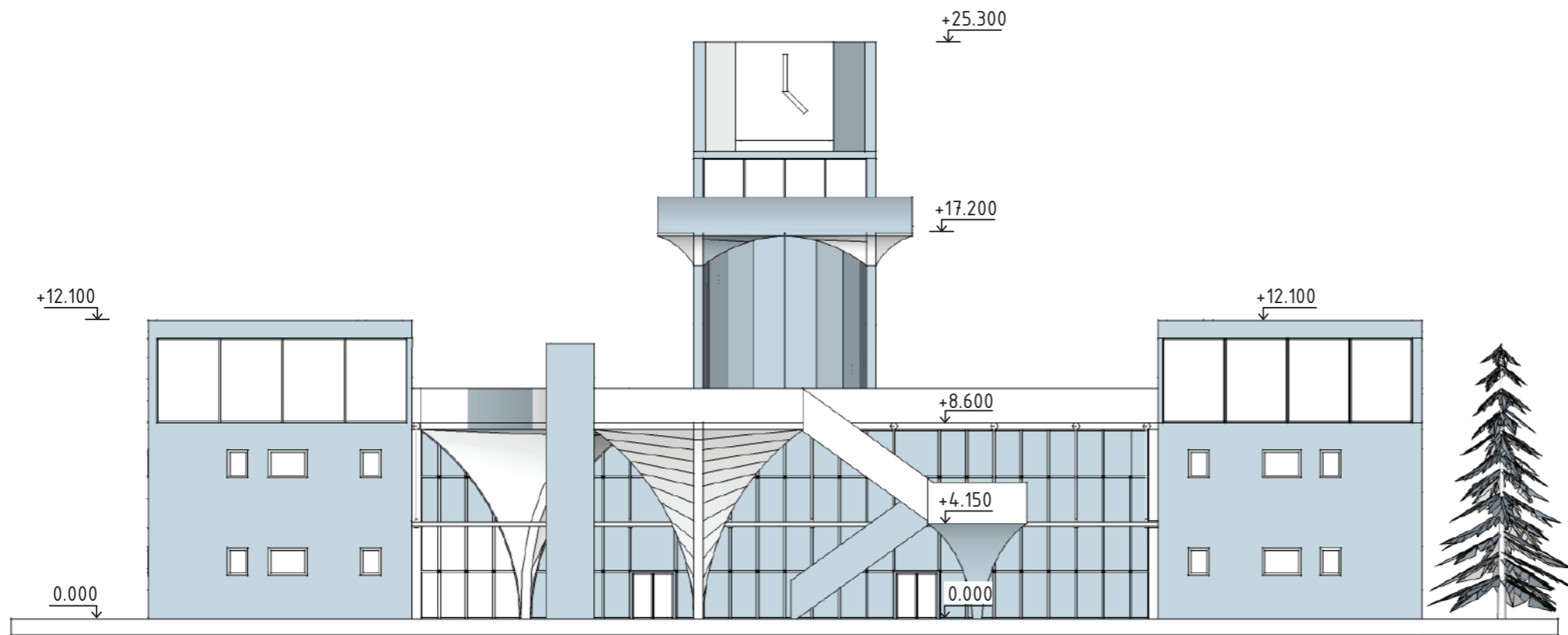

POHLED PŘEDNÍ

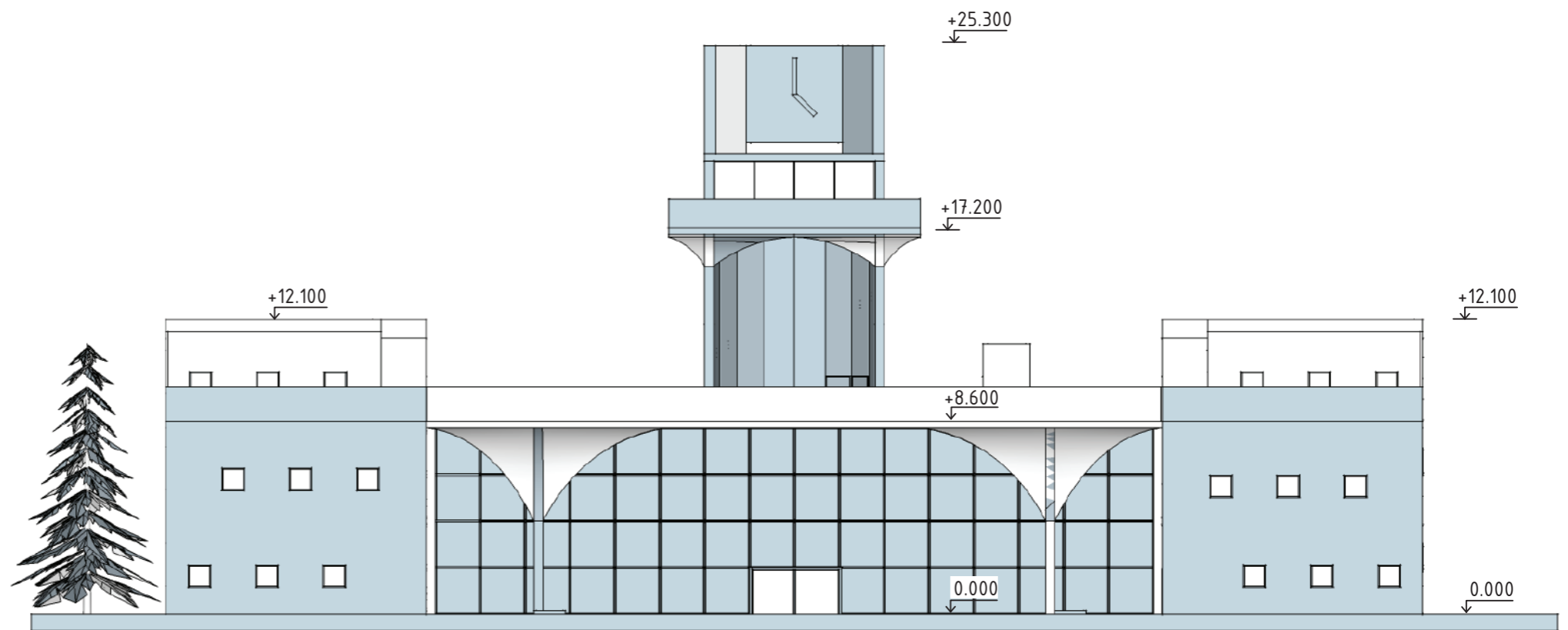

POHLED ZADNÍ

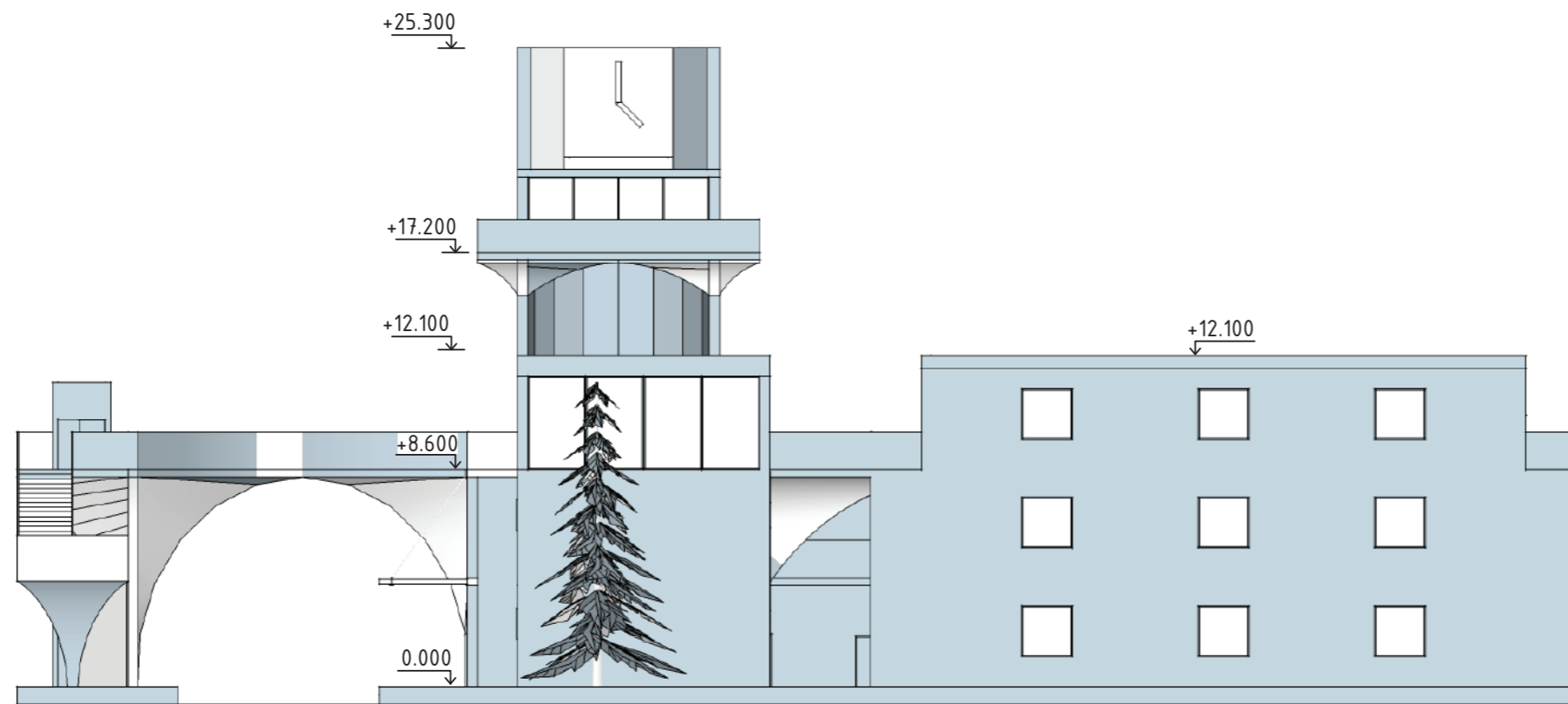

POHLED PRAVÝ

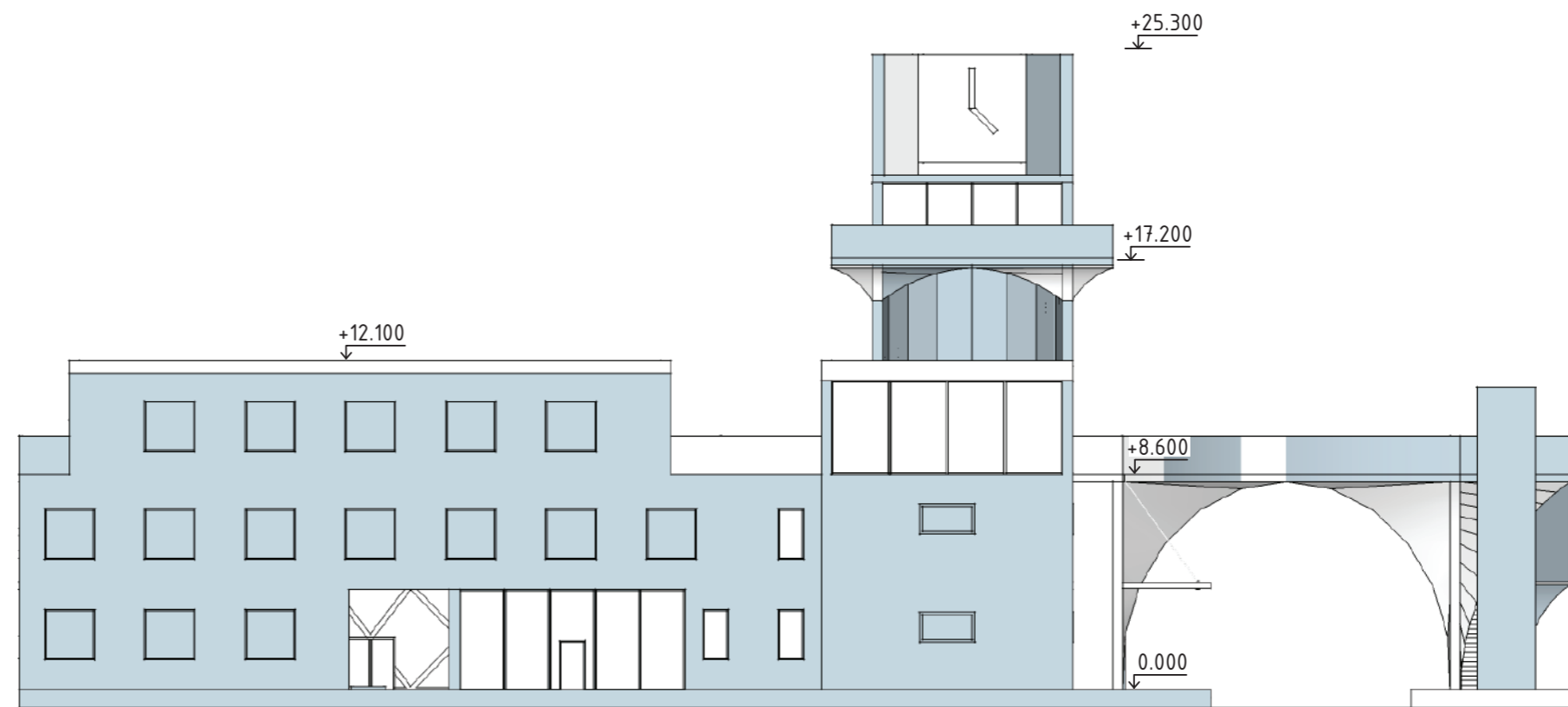

POHLED LEVÝ

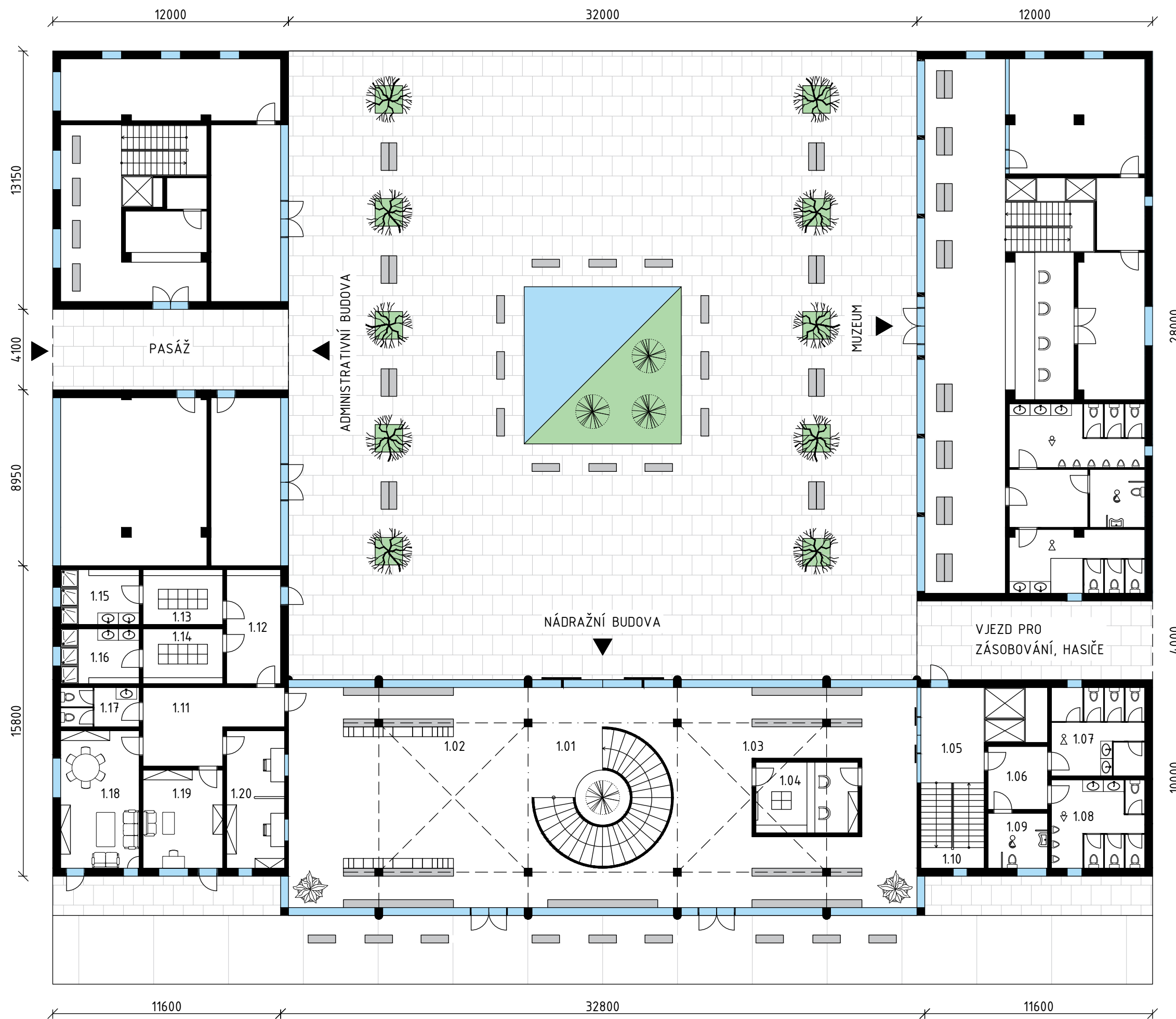

LEGENDA MÍSTNOSTÍ 1NP

ČÍSLO MÍSTNOSTÍ	NÁZEV	PLOCHA (m ³)
1.01	VSTUPNÍ HALA, SCHODIŠTĚ	85.12
1.02	ODBAVOVACÍ HALA	136.64
1.03	ČEKÁRNA	114.24
1.04	TRAFIKA	18.72
1.05	CHODBA	15.64
1.06	PŘEDSÍN WC	9.68
1.07	WC ŽENY	21.38
1.08	WC MUŽI	21.38
1.09	WC HANDICAP	8.47
1.10	ÚNIKOVÉ SCHODIŠTĚ	14.03
1.11	CHODBA	22.50
1.12	ZÁDVEŘÍ	15.95
1.13	ŠATNA ŽENY	11.34
1.14	ŠATNA MUŽI	11.34
1.15	SPRCHY ŽENY	11.20
1.16	SPRCHY MUŽI	11.20
1.17	WC PERSONÁL	8.00
1.18	DENNÍ MÍSTNOST	28.00
1.19	VÝPRAVČÍ	20.23
1.20	PRODEJ JÍZDENEK	20.64

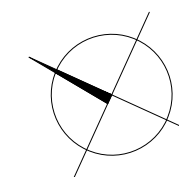

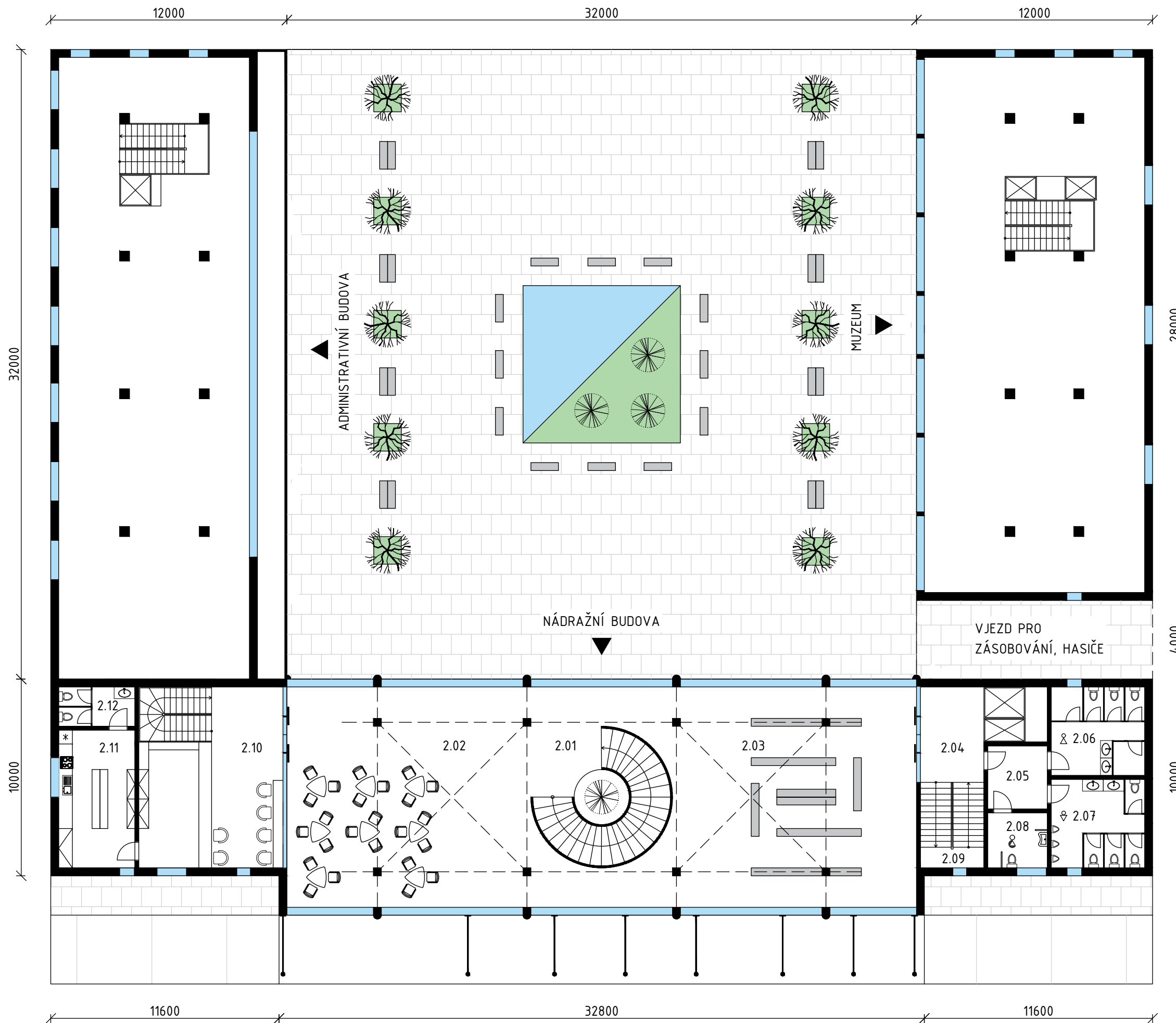

LEGENDA MÍSTNOSTÍ 2NP

ČÍSLO MÍSTNOSTÍ	NÁZEV	PLOCHA (m3)
2.01	HALA, SCHODIŠTĚ	85.12
2.02	POSEZENÍ PŘED BISTREM	136.64
2.03	ČEKÁRNA	136.64
2.04	CHODBA	15.64
2.05	PŘEDSÍŇ WC	9.68
2.06	WC ŽENY	21.38
2.07	WC MUŽI	21.38
2.08	WC HANDICAP	8.47
2.09	ÚNIKOVÉ SCHODIŠTĚ	14.03
2.10	BISTRO, VEDLEJŠÍ SCHODIŠTĚ	67.39
2.11	KUCHYNKA	27.04
2.12	WC PERSONÁL	7.75

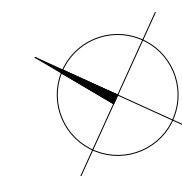

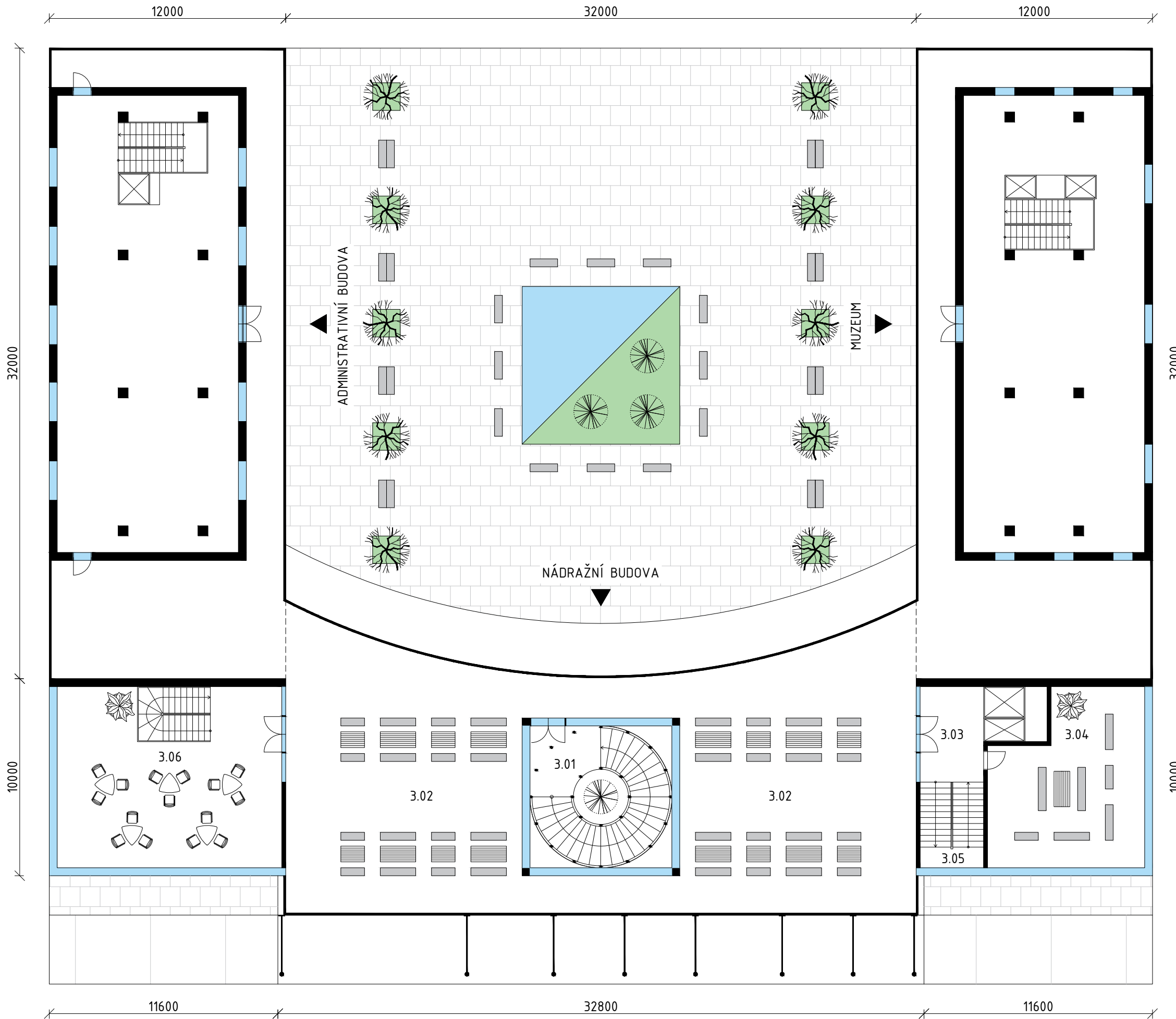

LEGENDA MÍSTNOSTÍ 3NP

ČÍSLO MÍSTNOSTÍ	NÁZEV	PLOCHA (m ³)
3.01	SCHODIŠTĚ	51.84
3.02	STŘEŠNÍ TERASA	300.64
3.03	CHODBA	15.64
3.04	POSEZENÍ	63.70
3.05	ÚNIKOVÉ SCHODIŠTĚ	14.03
3.06	POSEZENÍ BISTRA, VEDLEJŠÍ SCHODIŠTĚ	10.49

