



MEMORY DESCRIPTIVE

The property is located in Ouagadougou, capital of Burkina Faso, the architectural proposal for this sector is the rehabilitation of the popular theater "Desire Bonogo", carrying out interventions to improve its operation.

The main building is located to the north, where we propose a private building that contains the activities necessary for its proper functioning, on the ground floor is the warehouse sector, rooms for technicians, staging workshops, a stage dressing room, the box office and in the southern sector there is a food court.

The CDC sector was intervened changing the functions to administrative ones, with archive rooms, libraries, a cultural center located in the great building, among other activities.

On the upper floor there is a dressing room area, rehearsal rooms, changing rooms, as well as a laboratory area for a photography studio, audition studio and a conference room.

In the southern sector of the main building are located all the workshops intended to teach activities to the inhabitants of the city.

At a joint level, it can be accessed in a north-south and east-west direction, linking the theater area with the CDC through a central plaza as a space for circulation, rest, enjoying its geometry, in the northwest sector there is a space for fairs, where citizens can sell their products.

ESTUDIO DE SITIO

MAPEO DE UBICACION

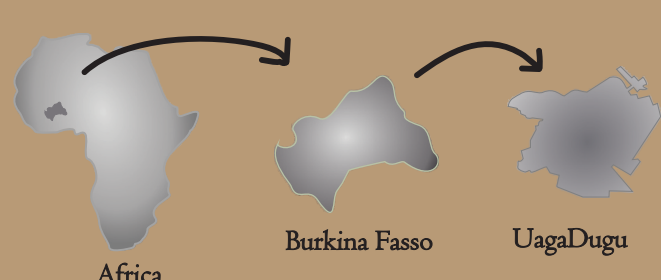

ESTUDIO A NIVEL TERRENO

- Se presentan dos sectores de edificios aislados sin relación con el exterior
- Edificios desconectados
- Grandes espacios vacíos.

ESCALA URBANA

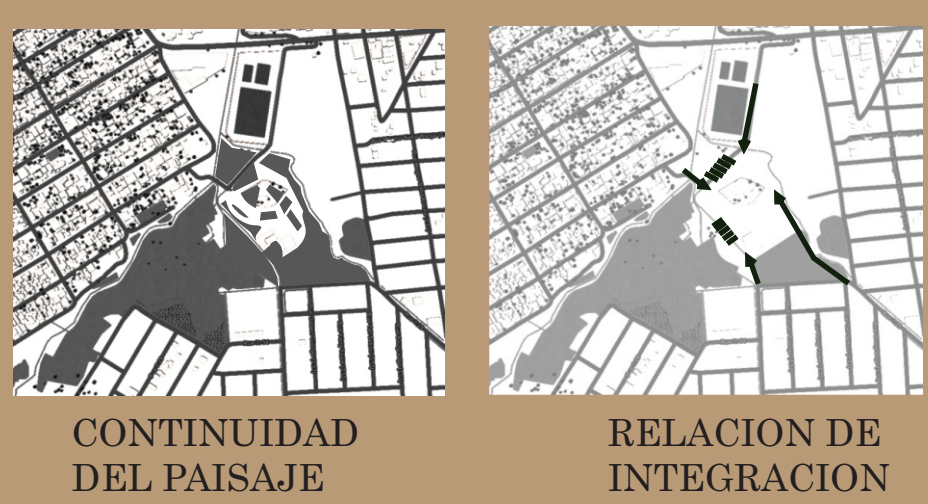

IDEA PARTIDO

Las máscaras se han conservado en Burkina Faso ya que muchas personas siguen honrando a los espíritus ancestrales y a los espíritus de la naturaleza. Aparecen en los entierros para observar en nombre de los antepasados.

Para generar la IDEA PARTIDO se basa del concepto del uso de la máscara, con su sentido amplio de ocultar. Se proponen un edificio de apoyo envolviendo el conjunto en forma de "C", ocultando la visual de los peatones. El conjunto se expresa introvertido e invita a recorrerlo y tener un vistas panorámica de todo el predio.



PLANO DE CONJUNTO

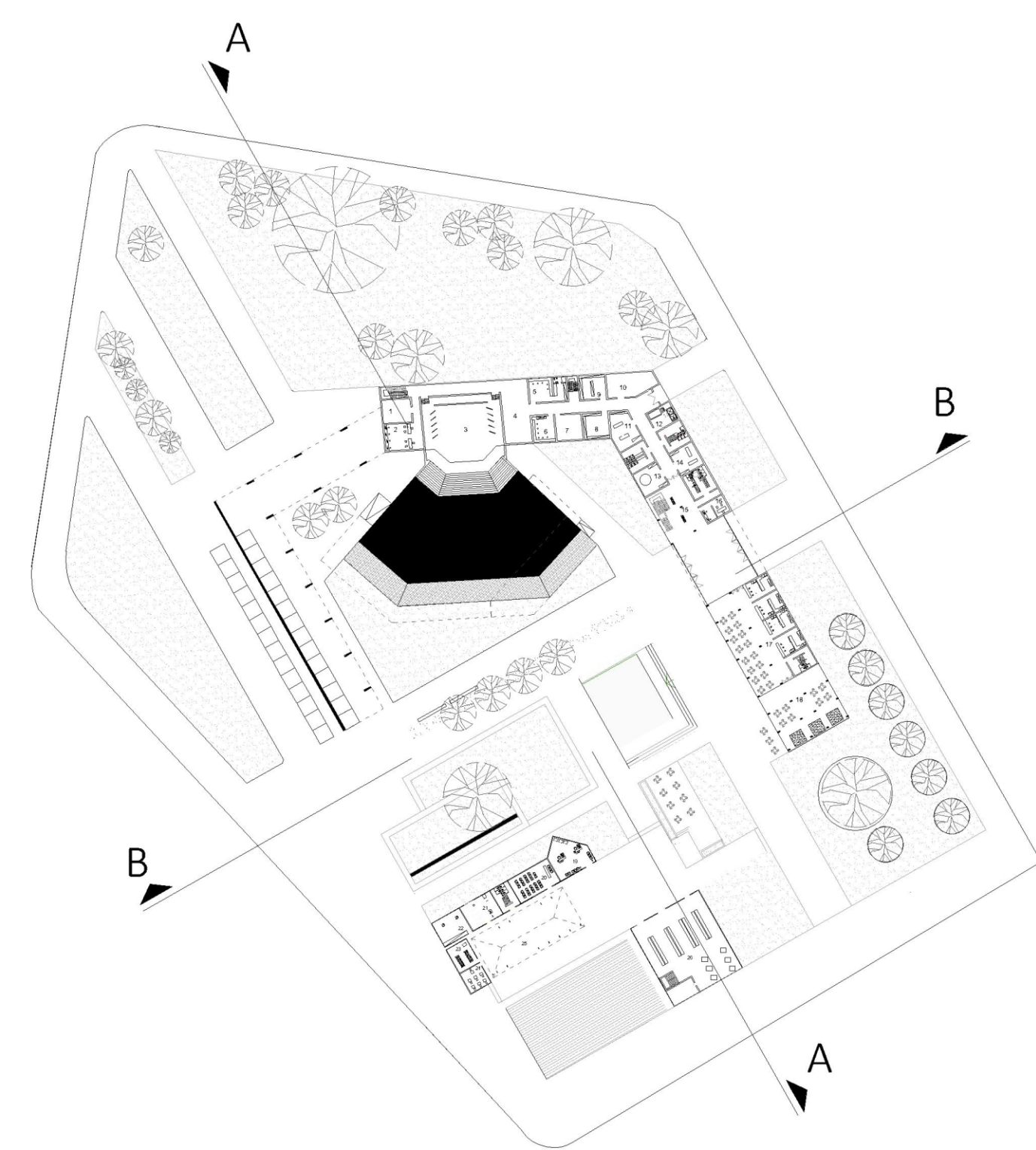

PLANTA BAJA

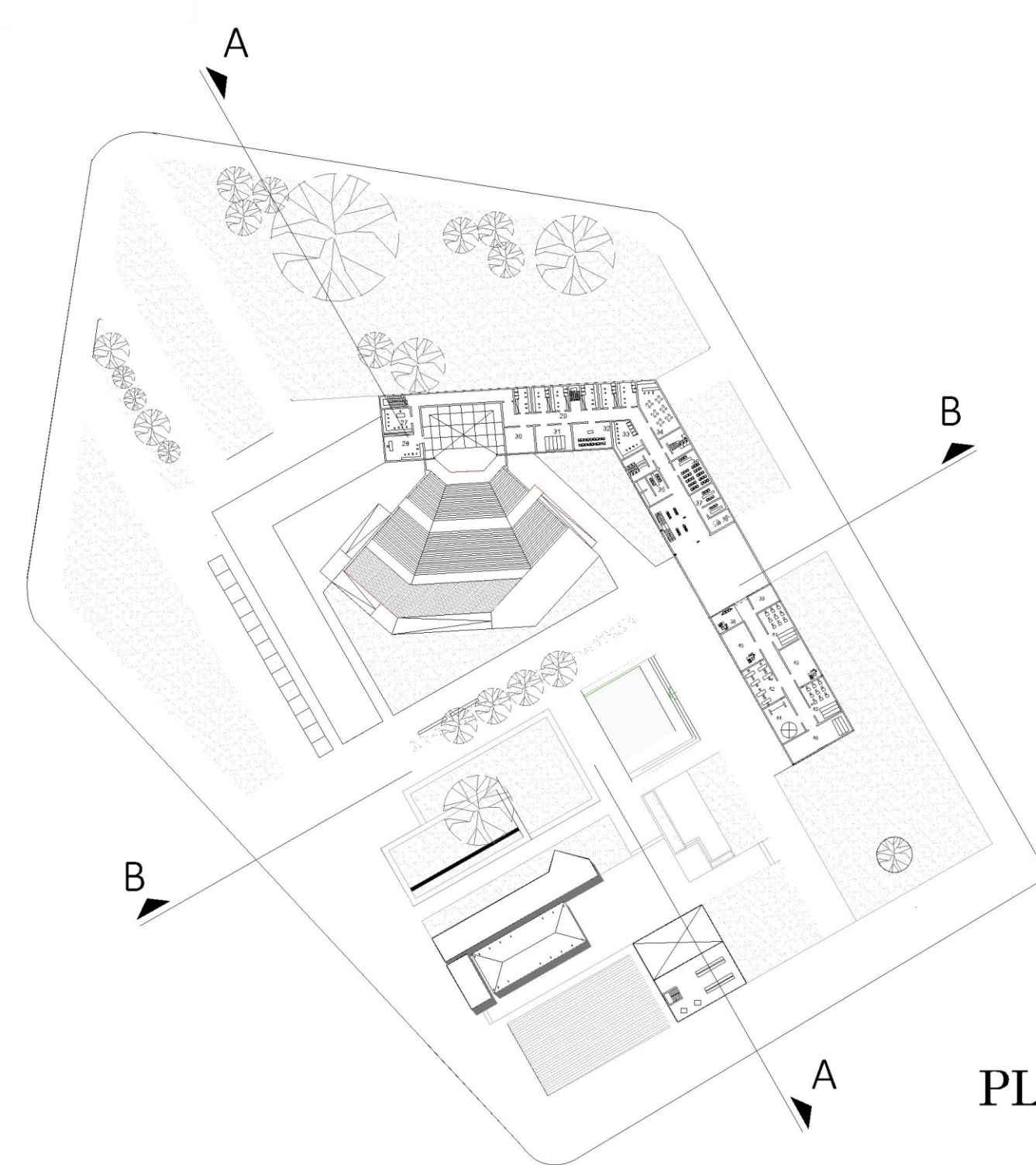

PLANTA ALTA

- Deposito
- Botanera
- Escenario
- Espacio de apoyo
- Camión de apoyo
- Sala de cabina técnica
- Sala para músicos
- Deposito de decorados-perspectivas-muebles decorativos
- Deposito para disfraces-mascaras-pelucas-culminaciones
- Sala de montaje
- Taller de carpintería
- Cuarto de instalaciones
- Taller de pintura
- Taller de costura
- Hall de acceso
- Recepción e informes
- Patio de comidas
- Desdoble semiabierto

- Administración
- Biblioteca
- Medio
- Sala de conferencias cultural
- Taller de restauración
- Sala de música y
- Patio de escultura
- Sala de exposición

- Sala de montaje
- Sala técnica de iluminación
- Camarines principales
- Sala de ensayo músicos
- Sala de ensayo del coro y orquesta
- Camarión de apoyo
- Sala de reunión con cocina americana
- Sala de recepción
- Sala de conferencias
- Escuela de grabación

- Administración
- Deposito
- Taller de manualidades
- Taller de ayuda pedagógica
- Taller de artesanía
- Taller de dibujo
- Taller de cine
- Taller de música
- Taller de teatro

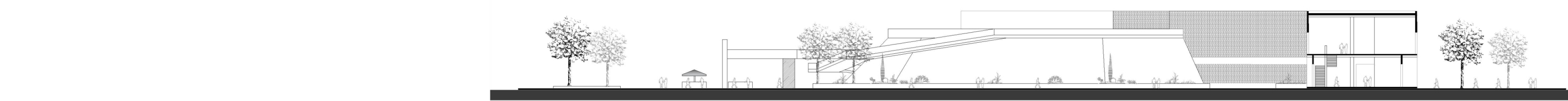

CORTE B-B

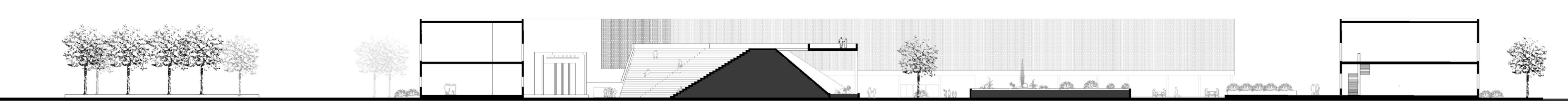

CORTE A-A

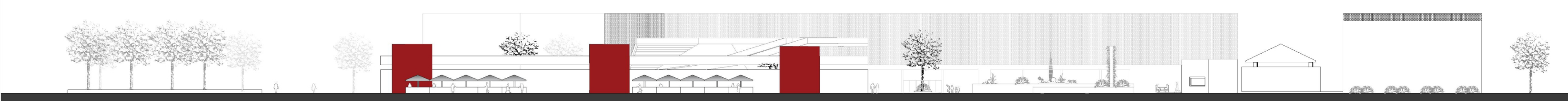

FRENTA

